

**INFORME DE ASIGNATURAS (GENERAL)**

**INSTITUCIÓN:** I. E. NORMAL SUPERIOR DE SINCELEJO VESPERTINA  
**PRUEBA:** MI META ES SABER 5-15-03

**CIUDAD:** SINCELEJO  
**FECHA:** 29 / OCTUBRE / 2015

GRUPO	NOMBRE	PUESTO				NÚCLEO COMÚN				
		CAT	PROMEDIO	GRA	GRU	ALC	AMT	ACN	ASC	AI
5°4	GARIZADO GONZALEZ JUAN EDUARDO	S	276	7	1	50	50	58	50	93
5°4	ANDRADE ROJAS MARIA JOSE	S	267	9	2	33	50	50	67	93
5°4	CABEZA HERNÁNDEZ LEIDY	S	258	12	3	42	42	42	67	93
5°4	GUEVARA BOLIVAR XIMENA CAROLINA	S	257	13	4	33	42	50	67	93
5°4	HOYOS ARNEDO LUISA FERNANDA	S	255	14	5	42	42	50	58	87
5°4	RODRIGUEZ FUENTE IVAN MIGUEL	M	239	16	6	25	50	50	58	73
5°4	ESPITIA NAVARRO DANIEL FELIPE	M	238	19	7	42	50	58	25	93
5°4	ALVAREZ GOMEZ MIRLAY NICOL	M	235	20	8	25	33	50	67	87
5°4	PEREZ LIDUEÑAS DANIEL JOSE	M	223	27	9	42	50	50	25	80
5°4	MORA SALAS SHARIK MILENA	M	216	30	10	25	42	58	33	87
5°4	SUAREZ MURILLO BRAYAN JESETH	M	202	38	11	33	58	33	33	53
5°4	KARO ANAYA JAMER JESUS	M	200	39	12	25	42	42	42	67
5°4	CONTRERAS APARICIO MICHELLE LORAIN	M	200	40	13	42	50	25	25	93
5°4	CASTRO CRISTIAN ANDRES	M	197	42	14	42	58	25	17	87
5°4	AGUAS SALCEDO DAVIAN DE JESUS	M	176	54	15	42	50	17	17	80
5°4	ARCIA SANCHEZ SARA JULIETH	M	166	57	16	50	25	8	50	33
5°4	HERRERA MUÑOZ GUSTAVO ANDRES	M	151	67	17	25	42	25	8	93
5°4	MOLINA MENDOZA JHONATAN DAVID	M	151	68	18	17	58	0	25	93
<b>PROMEDIOS</b>			<b>217.06</b>			<b>35.2</b>	<b>46.3</b>	<b>38.4</b>	<b>40.7</b>	<b>82.2</b>

**DETALLE INFORME DE ASIGNATURAS (GENERAL)****INSTITUCIÓN:** I. E. NORMAL SUPERIOR DE SINCELEJO VESPERTINA  
**PRUEBA:** MI META ES SABER 5-15-03**CIUDAD:** SINCELEJO  
**FECHA:** 29 / OCTUBRE / 2015

<b>SIGLA</b>	<b>ASIGNATURA</b>	<b>CANT. PREGUNTAS</b>
LC	LECTURA CRÍTICA	12
MT	MATEMÁTICAS	12
CN	CIENCIAS NATURALES	12
CS	CIENCIAS SOCIALES	12
I	INGLÉS	15

**GRAFICOS COMPARATIVOS**

**INSTITUCIÓN:** I. E. NORMAL SUPERIOR DE SINCELEJO VESPERTINA  
**PRUEBA:** MI META ES SABER 5-15-03

**CIUDAD:** SINCELEJO  
**FECHA:** OCTUBRE 29 DE 2015

**PROMEDIOS PRUEBA VS NACIONAL**

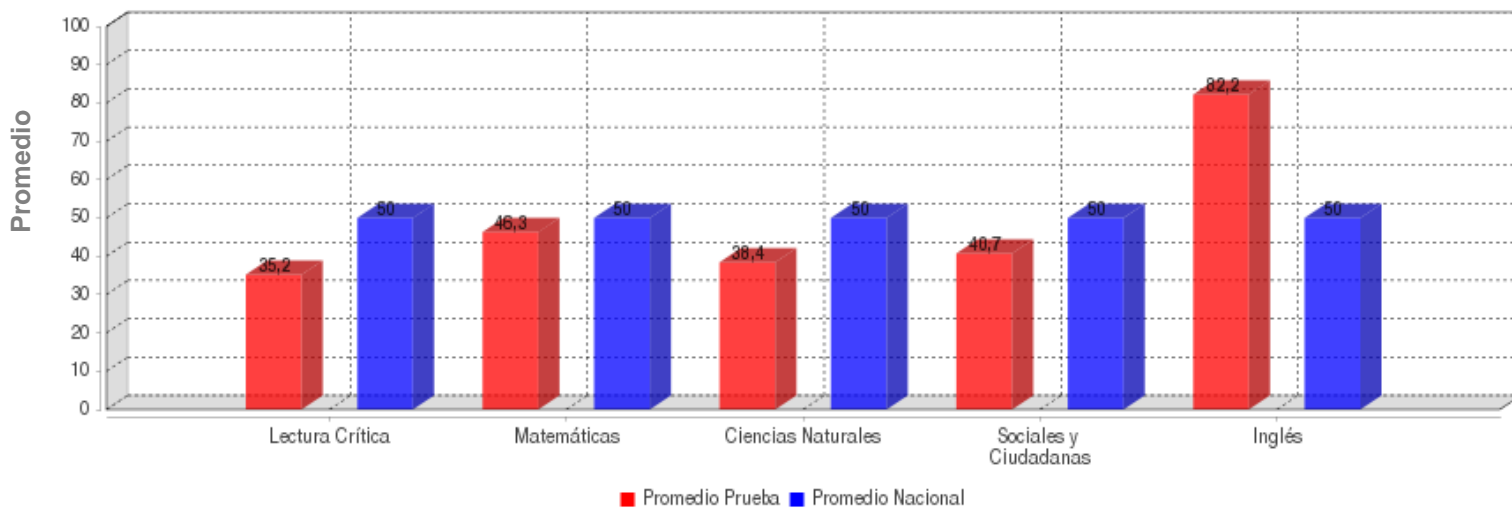

	LECTURA CRÍTICA	MATEMÁTICAS	CIENCIAS NATURALES	SOCIALES Y CIUDADANA	INGLÉS
<b>PROMEDIO</b>	<b>35.2</b>	<b>46.3</b>	<b>38.4</b>	<b>40.7</b>	<b>82.2</b>
<b>PROM. NACIONAL</b>	<b>50.0</b>	<b>50.0</b>	<b>50.0</b>	<b>50.0</b>	<b>50.0</b>

**DESVIACIONES PRUEBA VS NACIONAL**

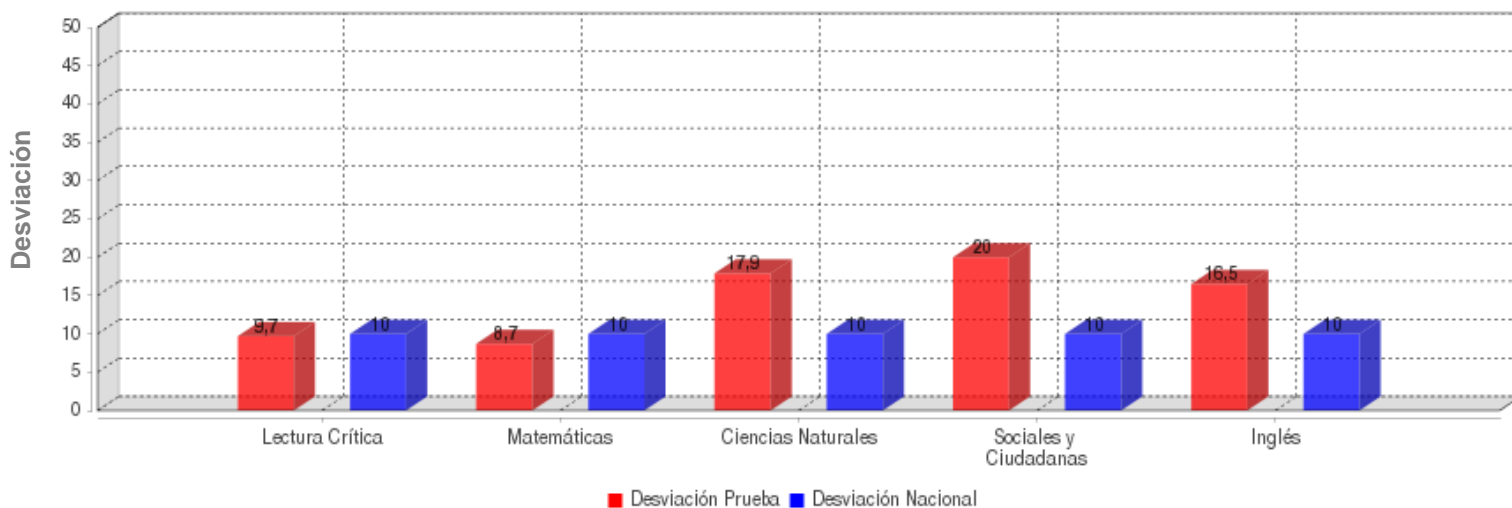

	LECTURA CRÍTICA	MATEMÁTICAS	CIENCIAS NATURALES	SOCIALES Y CIUDADANA	INGLÉS
<b>DESVIACIÓN</b>	<b>9.7</b>	<b>8.7</b>	<b>17.9</b>	<b>20.0</b>	<b>16.5</b>
<b>DESV. NACIONAL</b>	<b>10.0</b>	<b>10.0</b>	<b>10.0</b>	<b>10.0</b>	<b>10.0</b>

**GRAFICOS COMPARATIVOS**

**INSTITUCIÓN:** I. E. NORMAL SUPERIOR DE SINCELEJO VESPERTINA  
**PRUEBA:** MI META ES SABER 5-15-03

**CIUDAD:** SINCELEJO  
**FECHA:** OCTUBRE 29 DE 2015

**MÁXIMOS Y MÍNIMOS**

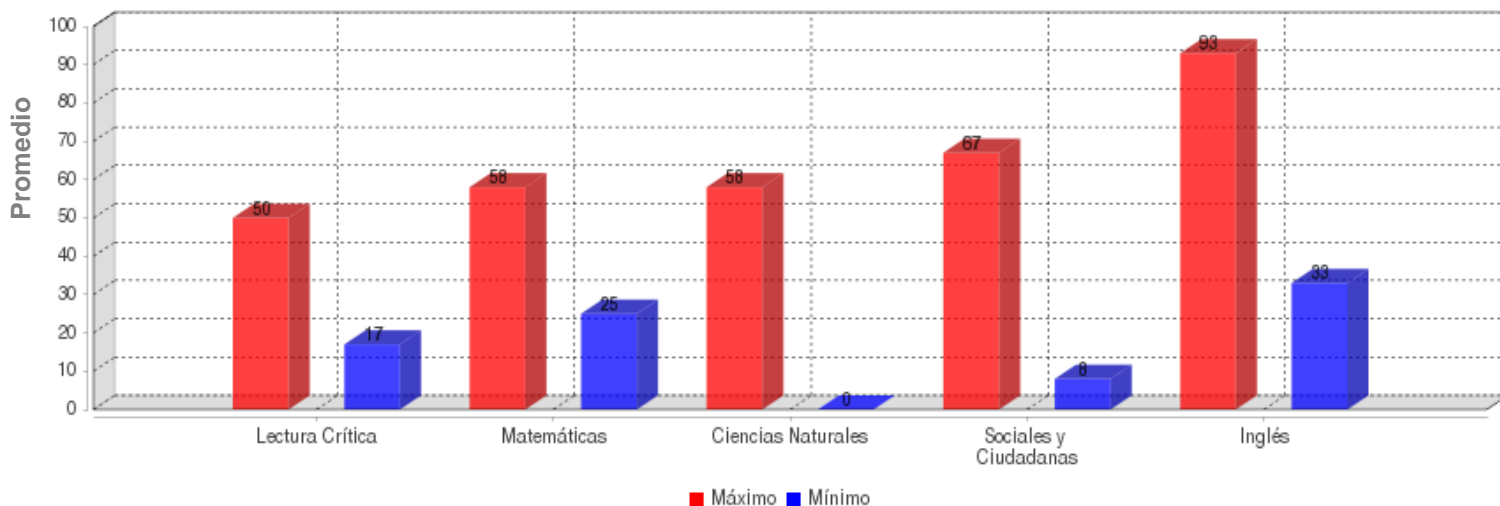

	LECTURA CRÍTICA	MATEMÁTICAS	CIENCIAS NATURALES	SOCIALES Y CIUDADANA	INGLÉS
<b>MÁXIMO</b>	50.0	58.0	58.0	67.0	93.0
<b>MÍNIMO</b>	17.0	25.0	0.0	8.0	33.0

**PROMEDIOS ASIGNATURAS**

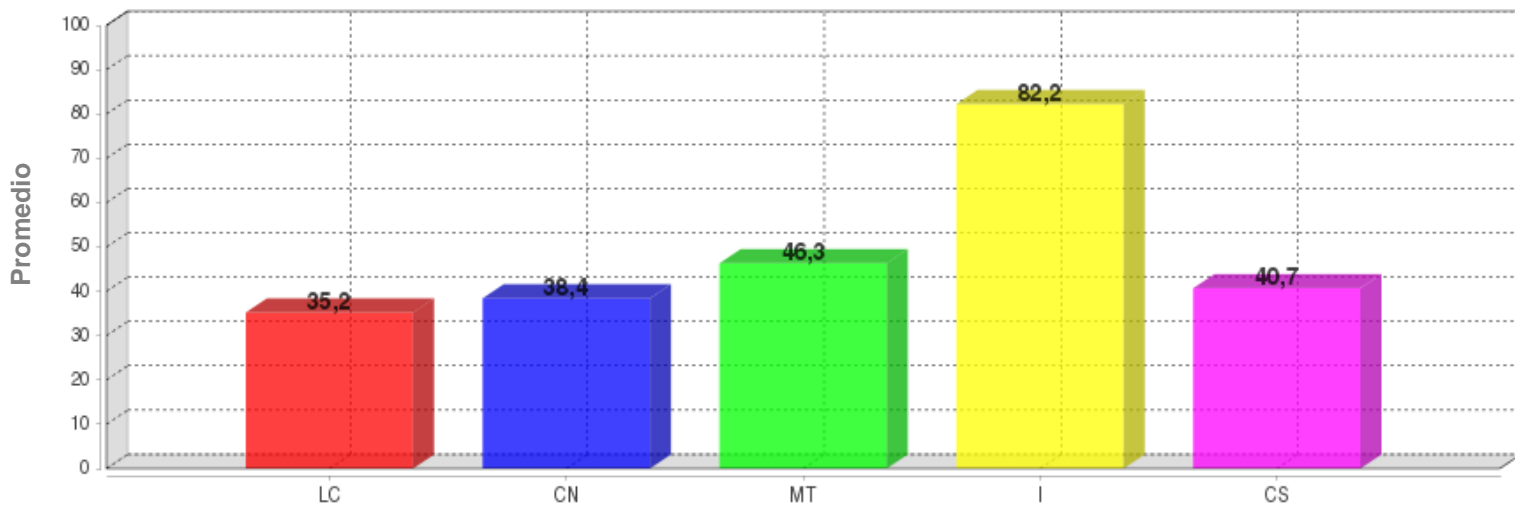

	LC	CN	MT	I	CS
<b>PROMEDIO</b>	35.2	38.4	46.3	82.2	40.7

**DISTRIBUCIÓN DE ESTUDIANTES POR NIVELES DE COMPONENTES**

**INGLÉS - INGLÉS**

**AVISOS**

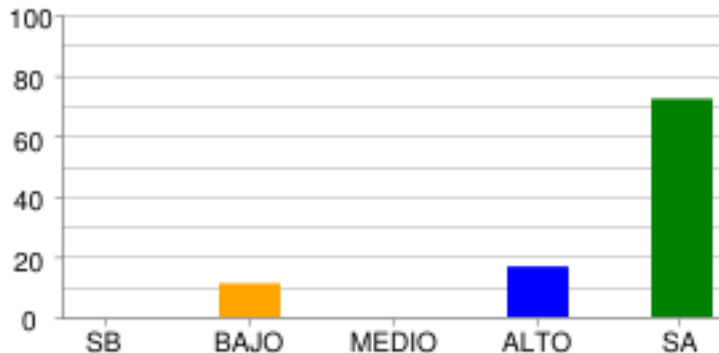

	SB	BAJO	MEDIO	ALTO	SA
% Estudiantes	0.0%	11.11%	0.0%	16.67%	72.22%
# Estudiantes	0	2	0	3	13

**COMPLETAR TEXTOS**

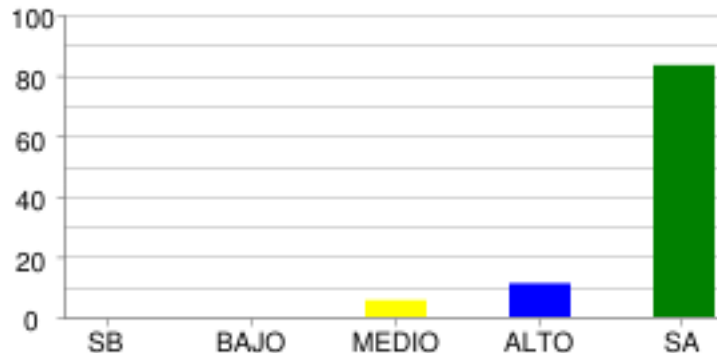

	SB	BAJO	MEDIO	ALTO	SA
% Estudiantes	0.0%	0.0%	5.56%	11.11%	83.33%
# Estudiantes	0	0	1	2	15

**COMUNICACIÓN**

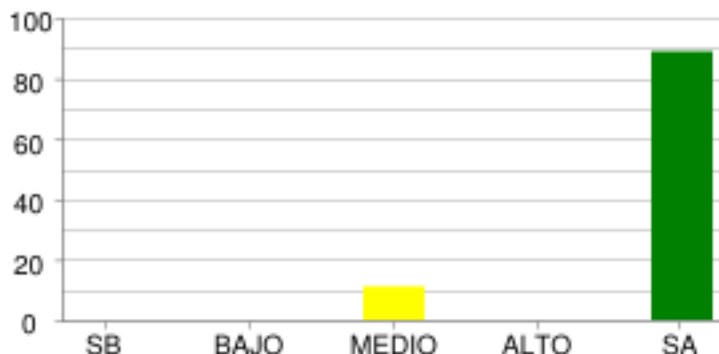

	SB	BAJO	MEDIO	ALTO	SA
% Estudiantes	0.0%	0.0%	11.11%	0.0%	88.89%
# Estudiantes	0	0	2	0	16

**VOCABULARIO**

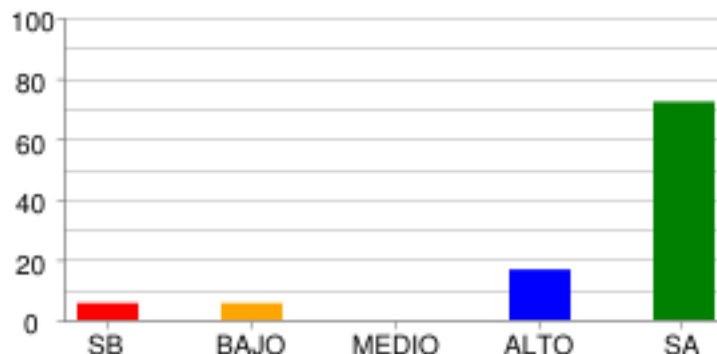

	SB	BAJO	MEDIO	ALTO	SA
% Estudiantes	5.56%	5.56%	0.0%	16.67%	72.22%
# Estudiantes	1	1	0	3	13

**LECTURA CRÍTICA - LECTURA CRÍTICA**

**ARTICULACIÓN DE LAS PARTES DEL TEXTO PARA DARLE SENTIDO GLOBAL.**

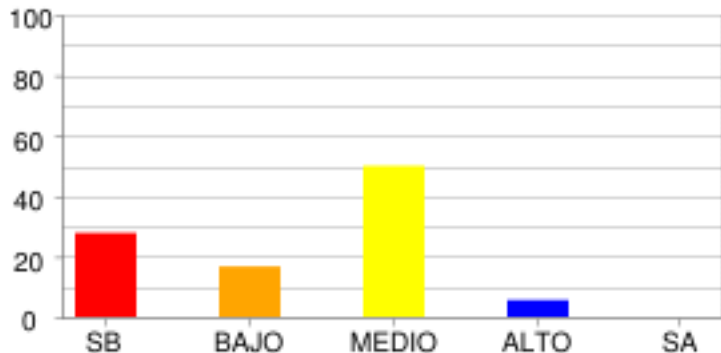

	SB	BAJO	MEDIO	ALTO	SA
% Estudiantes	27.78%	16.67%	50.0%	5.56%	0.0%
# Estudiantes	5	3	9	1	0

**IDENTIFICACIÓN DE LOS CONTENIDOS EXPLÍCITOS.**

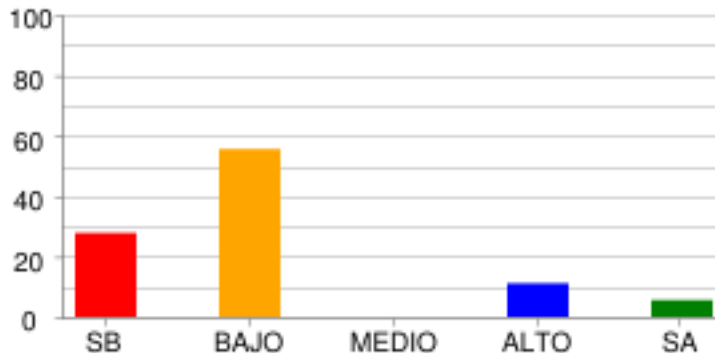

	SB	BAJO	MEDIO	ALTO	SA
% Estudiantes	27.78%	55.56%	0.0%	11.11%	5.56%
# Estudiantes	5	10	0	2	1

**REFLEXIÓN Y EVALUACIÓN DEL CONTENIDO DE LOS TEXTOS.**

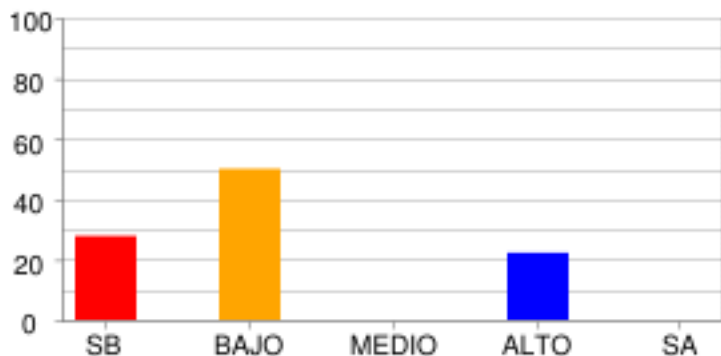

	SB	BAJO	MEDIO	ALTO	SA
% Estudiantes	27.78%	50.0%	0.0%	22.22%	0.0%
# Estudiantes	5	9	0	4	0

**MATEMÁTICAS - MATEMÁTICAS**

**ALEATORIO**

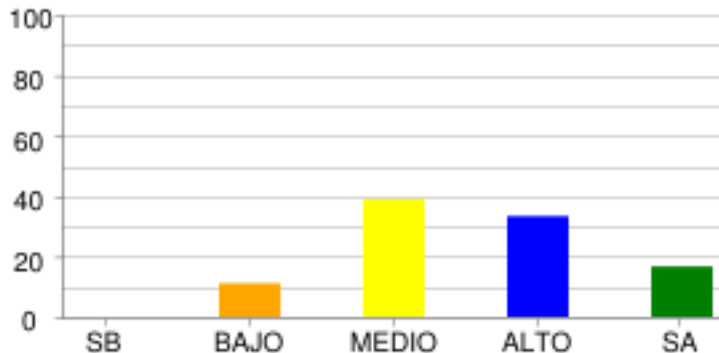

	SB	BAJO	MEDIO	ALTO	SA
<b>% Estudiantes</b>	0.0%	11.11%	38.89%	33.33%	16.67%
<b># Estudiantes</b>	0	2	7	6	3

**GEOMÉTRICO - MÉTRICO**

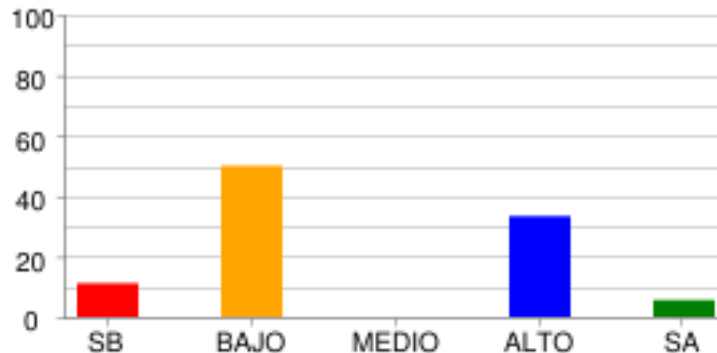

	SB	BAJO	MEDIO	ALTO	SA
<b>% Estudiantes</b>	11.11%	50.0%	0.0%	33.33%	5.56%
<b># Estudiantes</b>	2	9	0	6	1

**NUMÉRICO - VARIACIONAL**

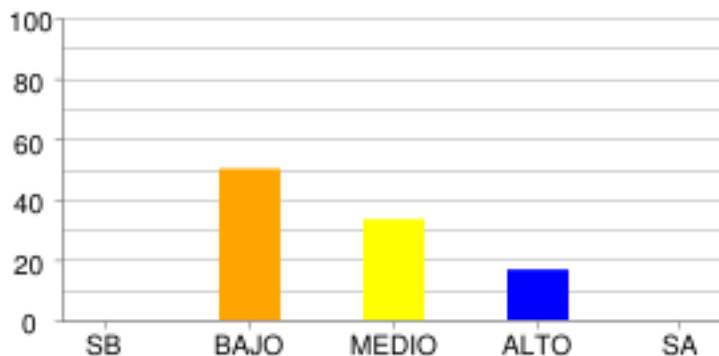

	SB	BAJO	MEDIO	ALTO	SA
<b>% Estudiantes</b>	0.0%	50.0%	33.33%	16.67%	0.0%
<b># Estudiantes</b>	0	9	6	3	0

**CIENCIAS NATURALES - CIENCIAS NATURALES**

**CIENCIA, TECNOLOGÍA Y SOCIEDAD**

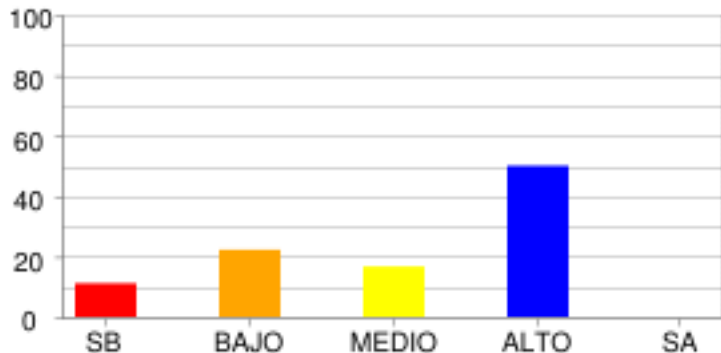

	SB	BAJO	MEDIO	ALTO	SA
<b>% Estudiantes</b>	11.11%	22.22%	16.67%	50.0%	0.0%
<b># Estudiantes</b>	2	4	3	9	0

**ENTORNO FÍSICO**

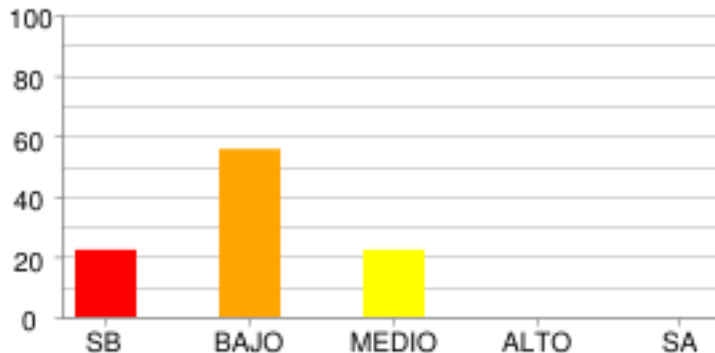

	SB	BAJO	MEDIO	ALTO	SA
<b>% Estudiantes</b>	22.22%	55.56%	22.22%	0.0%	0.0%
<b># Estudiantes</b>	4	10	4	0	0



**SOCIALES Y CIUDADANAS - CIENCIAS SOCIALES**

**COMPETENCIAS CIUDADANAS**

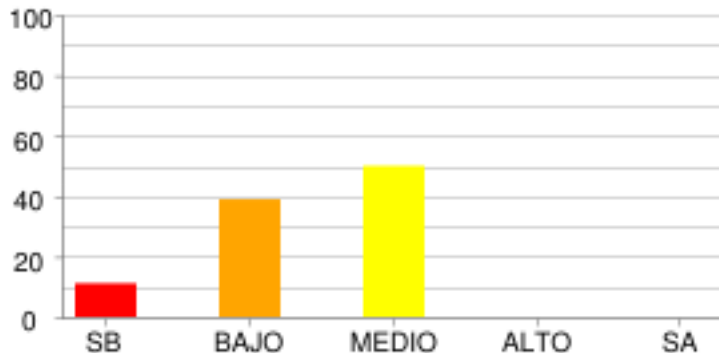

	SB	BAJO	MEDIO	ALTO	SA
% Estudiantes	11.11%	38.89%	50.0%	0.0%	0.0%
# Estudiantes	2	7	9	0	0

**EL ESPACIO, EL TERRITORIO, EL AMBIENTE**

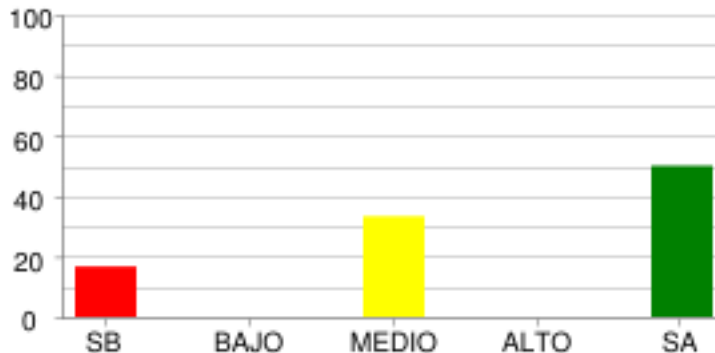

	SB	BAJO	MEDIO	ALTO	SA
% Estudiantes	16.67%	0.0%	33.33%	0.0%	50.0%
# Estudiantes	3	0	6	0	9

**EL TIEMPO Y LAS CULTURAS**

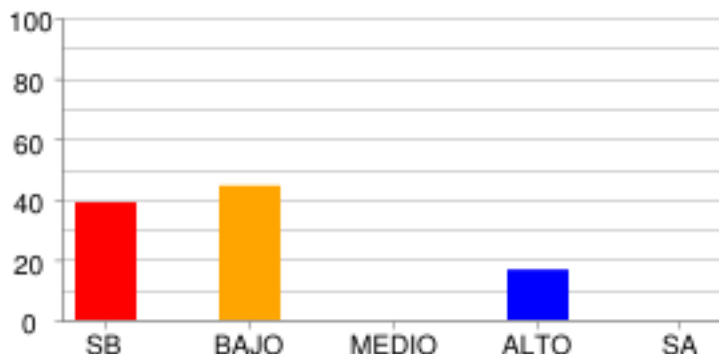

	SB	BAJO	MEDIO	ALTO	SA
% Estudiantes	38.89%	44.44%	0.0%	16.67%	0.0%
# Estudiantes	7	8	0	3	0

**PODER, ECONOMÍA Y ORGANIZACIONES SOCIALES**

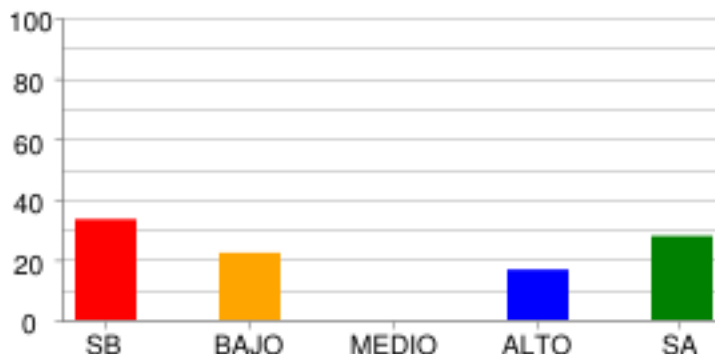

	SB	BAJO	MEDIO	ALTO	SA
% Estudiantes	33.33%	22.22%	0.0%	16.67%	27.78%
# Estudiantes	6	4	0	3	5

**DISTRIBUCIÓN DE ESTUDIANTES POR NIVELES DE COMPETENCIA**

**LECTURA CRÍTICA**

**ARGUMENTATIVA**

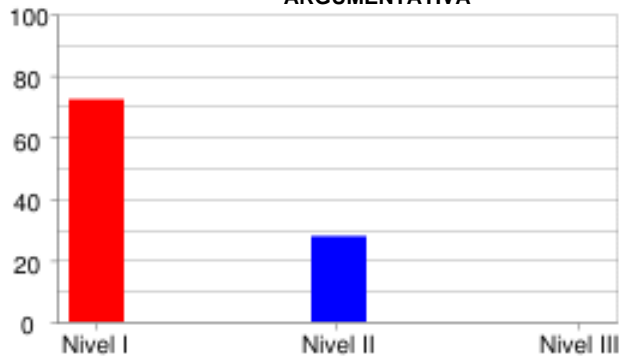

	Nivel I	Nivel II	Nivel III
<b>% Estudiantes</b>	72.22%	27.78%	0.0%
<b># Estudiantes</b>	13	5	0

**INTERPRETATIVA**

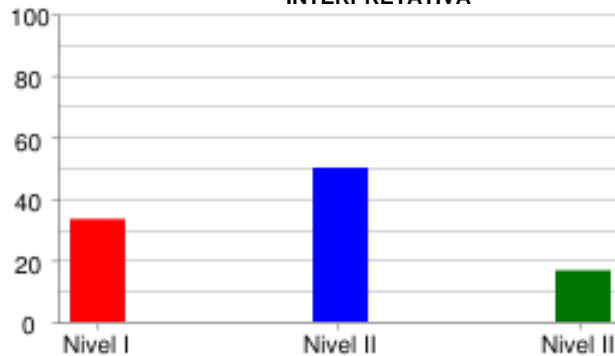

	Nivel I	Nivel II	Nivel III
<b>% Estudiantes</b>	33.33%	50.0%	16.67%
<b># Estudiantes</b>	6	9	3

**PROPOSITIVA**



	Nivel I	Nivel II	Nivel III
<b>% Estudiantes</b>	55.56%	0.0%	44.44%
<b># Estudiantes</b>	10	0	8

**MATEMÁTICAS**

**FORMULACIÓN Y EJECUCIÓN**

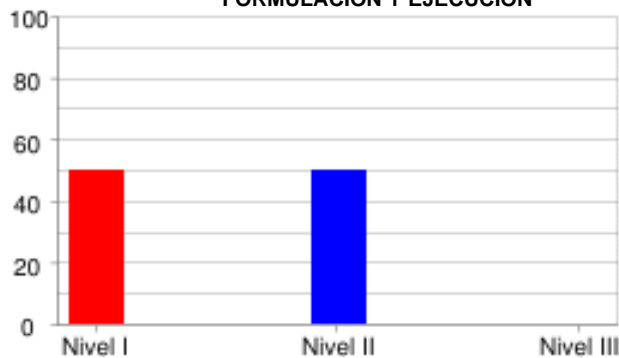

	Nivel I	Nivel II	Nivel III
<b>% Estudiantes</b>	50.0%	50.0%	0.0%
<b># Estudiantes</b>	9	9	0

**INTERPRETACIÓN Y REPRESENTACIÓN**



	Nivel I	Nivel II	Nivel III
<b>% Estudiantes</b>	22.22%	0.0%	77.78%
<b># Estudiantes</b>	4	0	14

**RAZONAMIENTO Y ARGUMENTACIÓN**



	Nivel I	Nivel II	Nivel III
<b>% Estudiantes</b>	5.56%	72.22%	22.22%
<b># Estudiantes</b>	1	13	4

**CIENCIAS NATURALES**

**EXPLICACIÓN DE FENÓMENOS**



	Nivel I	Nivel II	Nivel III
<b>% Estudiantes</b>	38.89%	61.11%	0.0%
<b># Estudiantes</b>	7	11	0

**INDAGACIÓN**



	Nivel I	Nivel II	Nivel III
<b>% Estudiantes</b>	44.44%	0.0%	55.56%
<b># Estudiantes</b>	8	0	10

**USO DEL CONOCIMIENTO CIENTÍFICO**

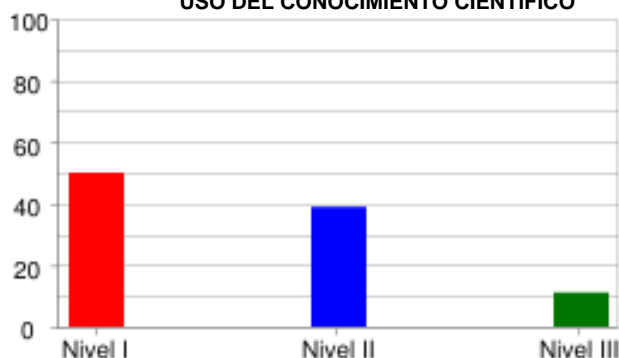

	Nivel I	Nivel II	Nivel III
<b>% Estudiantes</b>	50.0%	38.89%	11.11%
<b># Estudiantes</b>	9	7	2

**SOCIALES Y CIUDADANAS**

**INTERPRETACIÓN Y ANÁLISIS DE PERSPECTIVAS**

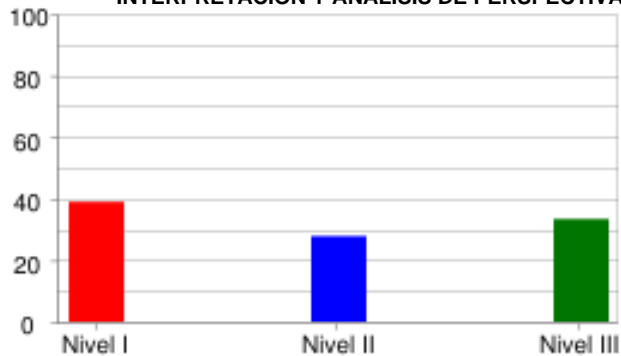

	Nivel I	Nivel II	Nivel III
<b>% Estudiantes</b>	<b>38.89%</b>	<b>27.78%</b>	<b>33.33%</b>
<b># Estudiantes</b>	<b>7</b>	<b>5</b>	<b>6</b>

**PENSAMIENTO REFLEXIVO Y SISTÉMICO**



	Nivel I	Nivel II	Nivel III
<b>% Estudiantes</b>	<b>88.89%</b>	<b>0.0%</b>	<b>11.11%</b>
<b># Estudiantes</b>	<b>16</b>	<b>0</b>	<b>2</b>

**PENSAMIENTO SOCIAL**



	Nivel I	Nivel II	Nivel III
<b>% Estudiantes</b>	<b>38.89%</b>	<b>33.33%</b>	<b>27.78%</b>
<b># Estudiantes</b>	<b>7</b>	<b>6</b>	<b>5</b>

**INGLÉS**

**LINGÜÍSTICA**



	Nivel I	Nivel II	Nivel III
<b>% Estudiantes</b>	5.56%	5.56%	88.89%
<b># Estudiantes</b>	1	1	16

**PRAGMÁTICA**

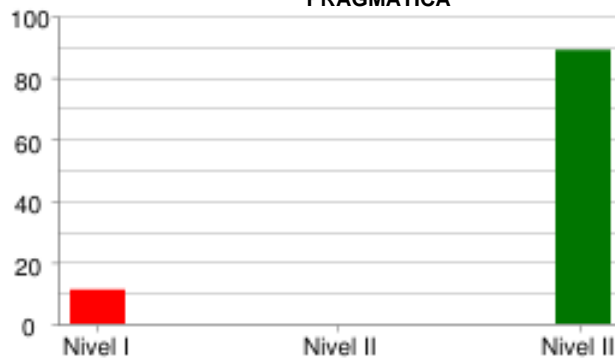

	Nivel I	Nivel II	Nivel III
<b>% Estudiantes</b>	11.11%	0.0%	88.89%
<b># Estudiantes</b>	2	0	16

**SOCIO-LINGÜÍSTICA**

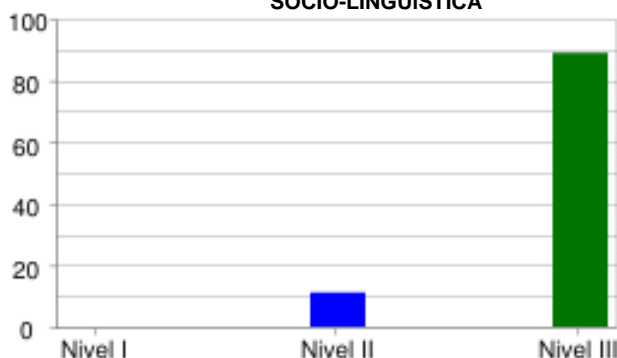

	Nivel I	Nivel II	Nivel III
<b>% Estudiantes</b>	0.0%	11.11%	88.89%
<b># Estudiantes</b>	0	2	16

PRUEBA: MI META ES SABER 5-15-03  
 INSTITUCIÓN: I. E. NORMAL SUPERIOR DE SINCELEJO VESPERTINA

ÁREA: **INGLÉS**

**INFORME DE INDICADORES Y ANÁLISIS DE RESPUESTAS**

#	COMPETENCIAS	COMPONENTES	PORCENTAJE										
			A	B	C	D	E	F	G	H	NR	ID	
1	PRAGMÁTICA	AVISOS	0.0	0.0	100.0	0.0	0.0	0.0	0.0	0.0	0.0	0.0	0.0
2	PRAGMÁTICA	AVISOS	77.8	16.7	5.6	0.0	0.0	0.0	0.0	0.0	0.0	0.0	22.2
3	PRAGMÁTICA	AVISOS	11.1	83.3	5.6	0.0	0.0	0.0	0.0	0.0	0.0	0.0	16.7
4	LINGÜÍSTICA	VOCABULARIO	0.0	11.1	0.0	83.3	5.6	0.0	0.0	0.0	0.0	0.0	16.7
5	LINGÜÍSTICA	VOCABULARIO	11.1	0.0	83.3	5.6	0.0	0.0	0.0	0.0	0.0	0.0	16.7
6	LINGÜÍSTICA	VOCABULARIO	0.0	88.9	5.6	5.6	0.0	0.0	0.0	0.0	0.0	0.0	11.1
7	LINGÜÍSTICA	VOCABULARIO	5.6	0.0	11.1	5.6	0.0	0.0	0.0	0.0	77.8	0.0	22.2
8	LINGÜÍSTICA	VOCABULARIO	72.2	11.1	11.1	0.0	0.0	0.0	0.0	5.6	0.0	0.0	27.8
9	SOCIO-LINGÜÍSTICA	COMUNICACIÓN	5.6	94.4	0.0	0.0	0.0	0.0	0.0	0.0	0.0	0.0	5.6
10	SOCIO-LINGÜÍSTICA	COMUNICACIÓN	94.4	5.6	0.0	0.0	0.0	0.0	0.0	0.0	0.0	0.0	5.6
11	LINGÜÍSTICA	COMPLETAR TEXTOS	16.7	83.3	0.0	0.0	0.0	0.0	0.0	0.0	0.0	0.0	100.0
12	LINGÜÍSTICA	COMPLETAR TEXTOS	0.0	11.1	88.9	0.0	0.0	0.0	0.0	0.0	0.0	0.0	11.1
13	LINGÜÍSTICA	COMPLETAR TEXTOS	5.6	94.4	0.0	0.0	0.0	0.0	0.0	0.0	0.0	0.0	5.6
14	LINGÜÍSTICA	COMPLETAR TEXTOS	0.0	100.0	0.0	0.0	0.0	0.0	0.0	0.0	0.0	0.0	0.0
15	LINGÜÍSTICA	COMPLETAR TEXTOS	94.4	5.6	0.0	0.0	0.0	0.0	0.0	0.0	0.0	0.0	5.6

ID	NO ACERTARON LA RESPUESTA CORRECTA
NR	NO RESPONDIO

PRUEBA: MI META ES SABER 5-15-03      ÁREA: **LECTURA CRÍTICA**  
 INSTITUCIÓN: I. E. NORMAL SUPERIOR DE SINCELEJO VESPERTINA

**INFORME DE INDICADORES Y ANÁLISIS DE RESPUESTAS**

#	COMPETENCIAS	COMPONENTES	PORCENTAJE										ID
			A	B	C	D	E	F	G	H	NR		
16	INTERPRETATIVA	REFLEXIÓN Y EVALUACIÓN	22.2	22.2	16.7	38.9	0.0	0.0	0.0	0.0	0.0	0.0	83.3
17	INTERPRETATIVA	ARTICULACIÓN DE LAS PA	22.2	16.7	22.2	38.9	0.0	0.0	0.0	0.0	0.0	0.0	61.1
18	ARGUMENTATIVA	REFLEXIÓN Y EVALUACIÓN	27.8	27.8	16.7	27.8	0.0	0.0	0.0	0.0	0.0	0.0	72.2
19	PROPOSITIVA	ARTICULACIÓN DE LAS PA	27.8	22.2	44.4	5.6	0.0	0.0	0.0	0.0	0.0	0.0	55.6
20	INTERPRETATIVA	ARTICULACIÓN DE LAS PA	0.0	27.8	0.0	72.2	0.0	0.0	0.0	0.0	0.0	0.0	27.8
21	ARGUMENTATIVA	IDENTIFICACIÓN DE LOS	33.3	11.1	16.7	38.9	0.0	0.0	0.0	0.0	0.0	0.0	83.3
22	ARGUMENTATIVA	IDENTIFICACIÓN DE LOS	33.3	5.6	33.3	27.8	0.0	0.0	0.0	0.0	0.0	0.0	66.7
23	ARGUMENTATIVA	ARTICULACIÓN DE LAS PA	22.2	22.2	11.1	44.4	0.0	0.0	0.0	0.0	0.0	0.0	77.8
24	ARGUMENTATIVA	ARTICULACIÓN DE LAS PA	38.9	22.2	33.3	5.6	0.0	0.0	0.0	0.0	0.0	0.0	66.7
25	ARGUMENTATIVA	ARTICULACIÓN DE LAS PA	33.3	22.2	22.2	22.2	0.0	0.0	0.0	0.0	0.0	0.0	77.8
26	INTERPRETATIVA	IDENTIFICACIÓN DE LOS	22.2	16.7	16.7	44.4	0.0	0.0	0.0	0.0	0.0	0.0	55.6
27	ARGUMENTATIVA	REFLEXIÓN Y EVALUACIÓN	27.8	50.0	16.7	5.6	0.0	0.0	0.0	0.0	0.0	0.0	50.0

ID	NO ACERTARON LA RESPUESTA CORRECTA
NR	NO RESPONDIO



PRUEBA: MI META ES SABER 5-15-03  
 INSTITUCIÓN: I. E. NORMAL SUPERIOR DE SINCELEJO VESPERTINA

ÁREA: **MATEMÁTICAS**

**INFORME DE INDICADORES Y ANÁLISIS DE RESPUESTAS**

#	COMPETENCIAS	COMPONENTES	PORCENTAJE										ID
			A	B	C	D	E	F	G	H	NR		
28	FORMULACIÓN Y EJECUCIÓN	ALEATORIO	11.1	27.8	0.0	61.1	0.0	0.0	0.0	0.0	0.0	0.0	38.9
29	INTERPRETACIÓN Y REPRESENTACIÓN	GEOMÉTRICO - MÉTRICO	88.9	0.0	11.1	0.0	0.0	0.0	0.0	0.0	0.0	0.0	11.1
30	RAZONAMIENTO Y ARGUMENTACIÓN	ALEATORIO	50.0	22.2	16.7	11.1	0.0	0.0	0.0	0.0	0.0	0.0	77.8
31	FORMULACIÓN Y EJECUCIÓN	GEOMÉTRICO - MÉTRICO	38.9	33.3	16.7	11.1	0.0	0.0	0.0	0.0	0.0	0.0	61.1
32	FORMULACIÓN Y EJECUCIÓN	ALEATORIO	72.2	11.1	11.1	5.6	0.0	0.0	0.0	0.0	0.0	0.0	88.9
33	INTERPRETACIÓN Y REPRESENTACIÓN	ALEATORIO	83.3	5.6	5.6	5.6	0.0	0.0	0.0	0.0	0.0	0.0	16.7
34	INTERPRETACIÓN Y REPRESENTACIÓN	GEOMÉTRICO - MÉTRICO	0.0	11.1	83.3	5.6	0.0	0.0	0.0	0.0	0.0	0.0	94.4
35	RAZONAMIENTO Y ARGUMENTACIÓN	NUMÉRICO - VARIACIONAL	94.4	0.0	0.0	5.6	0.0	0.0	0.0	0.0	0.0	0.0	5.6
36	FORMULACIÓN Y EJECUCIÓN	ALEATORIO	0.0	22.2	77.8	0.0	0.0	0.0	0.0	0.0	0.0	0.0	22.2
37	FORMULACIÓN Y EJECUCIÓN	NUMÉRICO - VARIACIONAL	11.1	50.0	16.7	22.2	0.0	0.0	0.0	0.0	0.0	0.0	83.3
38	FORMULACIÓN Y EJECUCIÓN	NUMÉRICO - VARIACIONAL	16.7	50.0	11.1	22.2	0.0	0.0	0.0	0.0	0.0	0.0	50.0
39	FORMULACIÓN Y EJECUCIÓN	NUMÉRICO - VARIACIONAL	55.6	27.8	5.6	11.1	0.0	0.0	0.0	0.0	0.0	0.0	94.4

ID	NO ACERTARON LA RESPUESTA CORRECTA
NR	NO RESPONDIO

PRUEBA: MI META ES SABER 5-15-03  
 INSTITUCIÓN: I. E. NORMAL SUPERIOR DE SINCELEJO VESPERTINA

ÁREA: **CIENCIAS NATURALES**

**INFORME DE INDICADORES Y ANÁLISIS DE RESPUESTAS**

#	COMPETENCIAS	COMPONENTES	PORCENTAJE									ID	
			A	B	C	D	E	F	G	H	NR		
40	USO DEL CONOCIMIENTO C	ENTORNO FÍSICO	5.6	83.3	5.6	5.6	0.0	0.0	0.0	0.0	0.0	0.0	16.7
41	USO DEL CONOCIMIENTO C	ENTORNO FÍSICO	5.6	16.7	77.8	0.0	0.0	0.0	0.0	0.0	0.0	0.0	94.4
42	EXPLICACIÓN DE FENÓMEN	ENTORNO FÍSICO	11.1	33.3	0.0	55.6	0.0	0.0	0.0	0.0	0.0	0.0	100.0
43	INDAGACIÓN	ENTORNO FÍSICO	72.2	5.6	0.0	22.2	0.0	0.0	0.0	0.0	0.0	0.0	27.8
44	USO DEL CONOCIMIENTO C	ENTORNO FÍSICO	5.6	94.4	0.0	0.0	0.0	0.0	0.0	0.0	0.0	0.0	94.4
45	EXPLICACIÓN DE FENÓMEN	ENTORNO FÍSICO	11.1	5.6	77.8	5.6	0.0	0.0	0.0	0.0	0.0	0.0	22.2
46	EXPLICACIÓN DE FENÓMEN	ENTORNO FÍSICO	0.0	16.7	16.7	66.7	0.0	0.0	0.0	0.0	0.0	0.0	100.0
47	EXPLICACIÓN DE FENÓMEN	ENTORNO FÍSICO	11.1	27.8	16.7	44.4	0.0	0.0	0.0	0.0	0.0	0.0	88.9
48	EXPLICACIÓN DE FENÓMEN	CIENCIA, TECNOLOGÍA Y	11.1	11.1	77.8	0.0	0.0	0.0	0.0	0.0	0.0	0.0	22.2
49	INDAGACIÓN	CIENCIA, TECNOLOGÍA Y	5.6	16.7	5.6	72.2	0.0	0.0	0.0	0.0	0.0	0.0	27.8
50	USO DEL CONOCIMIENTO C	CIENCIA, TECNOLOGÍA Y	5.6	33.3	11.1	50.0	0.0	0.0	0.0	0.0	0.0	0.0	50.0
51	INDAGACIÓN	CIENCIA, TECNOLOGÍA Y	83.3	11.1	5.6	0.0	0.0	0.0	0.0	0.0	0.0	0.0	94.4

ID	NO ACERTARON LA RESPUESTA CORRECTA
NR	NO RESPONDIO

PRUEBA: MI META ES SABER 5-15-03      ÁREA: **SOCIALES Y CIUDADANAS**  
 INSTITUCIÓN: I. E. NORMAL SUPERIOR DE SINCELEJO VESPERTINA

**INFORME DE INDICADORES Y ANÁLISIS DE RESPUESTAS**

#	COMPETENCIAS	COMPONENTES	PORCENTAJE										ID
			A	B	C	D	E	F	G	H	NR		
52	PENSAMIENTO REFLEXIVO	EL TIEMPO Y LAS CULTUR	55.6	11.1	27.8	5.6	0.0	0.0	0.0	0.0	0.0	0.0	94.4
53	PENSAMIENTO REFLEXIVO	EL TIEMPO Y LAS CULTUR	16.7	50.0	27.8	5.6	0.0	0.0	0.0	0.0	0.0	0.0	72.2
54	PENSAMIENTO REFLEXIVO	PODER, ECONOMÍA Y ORGA	38.9	27.8	22.2	11.1	0.0	0.0	0.0	0.0	0.0	0.0	61.1
55	INTERPRETACIÓN Y ANÁLI	PODER, ECONOMÍA Y ORGA	22.2	22.2	50.0	5.6	0.0	0.0	0.0	0.0	0.0	0.0	50.0
56	INTERPRETACIÓN Y ANÁLI	COMPETENCIAS CIUDADANA	16.7	55.6	16.7	11.1	0.0	0.0	0.0	0.0	0.0	0.0	44.4
57	PENSAMIENTO SOCIAL	EL TIEMPO Y LAS CULTUR	16.7	44.4	22.2	16.7	0.0	0.0	0.0	0.0	0.0	0.0	55.6
58	PENSAMIENTO SOCIAL	PODER, ECONOMÍA Y ORGA	5.6	44.4	50.0	0.0	0.0	0.0	0.0	0.0	0.0	0.0	50.0
59	PENSAMIENTO SOCIAL	EL ESPACIO, EL TERRITO	16.7	55.6	11.1	16.7	0.0	0.0	0.0	0.0	0.0	0.0	44.4
60	PENSAMIENTO SOCIAL	COMPETENCIAS CIUDADANA	11.1	16.7	50.0	22.2	0.0	0.0	0.0	0.0	0.0	0.0	77.8
61	INTERPRETACIÓN Y ANÁLI	COMPETENCIAS CIUDADANA	44.4	33.3	11.1	11.1	0.0	0.0	0.0	0.0	0.0	0.0	88.9
62	PENSAMIENTO SOCIAL	COMPETENCIAS CIUDADANA	22.2	50.0	16.7	11.1	0.0	0.0	0.0	0.0	0.0	0.0	50.0
63	INTERPRETACIÓN Y ANÁLI	EL ESPACIO, EL TERRITO	11.1	77.8	0.0	11.1	0.0	0.0	0.0	0.0	0.0	0.0	22.2

ID	NO ACERTARON LA RESPUESTA CORRECTA
NR	NO RESPONDIO