

INFORME DE ASIGNATURAS (GENERAL)

INSTITUCIÓN: I. E. NORMAL SUPERIOR DE SINCELEJO VESPERTINA
PRUEBA: MI META ES SABER 5-15-03

CIUDAD: SINCELEJO
FECHA: 29 / OCTUBRE / 2015

GRUPO	NOMBRE	PUESTO				NÚCLEO COMÚN				
		CAT	PROMEDIO	GRA	GRU	ALC	AMT	ACN	ASC	AI
5°3	MERCADO BARRIOS ANYELIN MARCELA	S	331	1	1	67	75	58	58	87
5°3	MELENDEZ ALTAMIRANDA NATALIA ANDREA	S	306	2	2	42	67	50	75	93
5°3	ROSADO SALCEDO ELIS DANIELA	S	305	3	3	50	58	58	67	93
5°3	VITOLA OZUNA SANTIAGO	S	293	4	4	67	42	58	58	87
5°3	PEÑA ALVAREZ DANIELA LUCIA	S	286	5	5	42	50	58	67	93
5°3	PEREZ CHAMORRO DANIELA PAOLA	S	277	6	6	42	50	50	67	93
5°3	CONTRERAS PADILLA ZHARICK PAOLA	M	239	17	7	42	42	50	42	93
5°3	FERNANDEZ BERTEL XIMENA LUCIA	M	228	23	8	33	42	50	42	93
5°3	JULIO MONTES JESUS DANIEL	M	228	24	9	42	25	50	50	93
5°3	BUELVAS ANAYA JEIMY PAOLA	M	223	26	10	42	42	58	25	80
5°3	VALENCIA MERCADO MICHELLE ANDREA	M	216	29	11	42	25	50	50	60
5°3	LIDUEÑAS MEZA DAVID ALBERTO	M	212	31	12	42	33	42	42	73
5°3	MARTINEZ TAPIA LINDA MARCELA	M	205	34	13	25	33	58	33	87
5°3	GUEVARA PEREZ FABIAN JOSE	M	190	45	14	42	25	50	25	67
5°3	PATERNINA CASTRO MARIA CAMILA	M	188	46	15	17	17	50	50	87
5°3	RAMOS CORTINA DINAI JOSE	M	186	48	16	25	33	50	33	60
5°3	GAZABÓN MARÍA FERNANDA	M	180	52	17	25	0	58	42	93
5°3	MONTERROSA CAMPOS MARIA JOSE	M	166	58	18	17	17	50	33	80
5°3	TAMARA VIDES MARIA LUISA	M	157	63	19	33	17	42	17	80
5°3	LOPEZ PIÑERES JUAN DIEGO	M	153	65	20	8	25	50	25	73
PROMEDIOS			228.45			37.1	35.8	52.1	45.0	83.3

DETALLE INFORME DE ASIGNATURAS (GENERAL)

INSTITUCIÓN: I. E. NORMAL SUPERIOR DE SINCELEJO VESPERTINA
PRUEBA: MI META ES SABER 5-15-03**CIUDAD:** SINCELEJO
FECHA: 29 / OCTUBRE / 2015

SIGLA	ASIGNATURA	CANT. PREGUNTAS
LC	LECTURA CRÍTICA	12
MT	MATEMÁTICAS	12
CN	CIENCIAS NATURALES	12
CS	CIENCIAS SOCIALES	12
I	INGLÉS	15

GRAFICOS COMPARATIVOS

INSTITUCIÓN: I. E. NORMAL SUPERIOR DE SINCELEJO VESPERTINA
PRUEBA: MI META ES SABER 5-15-03

CIUDAD: SINCELEJO
FECHA: OCTUBRE 29 DE 2015

PROMEDIOS PRUEBA VS NACIONAL

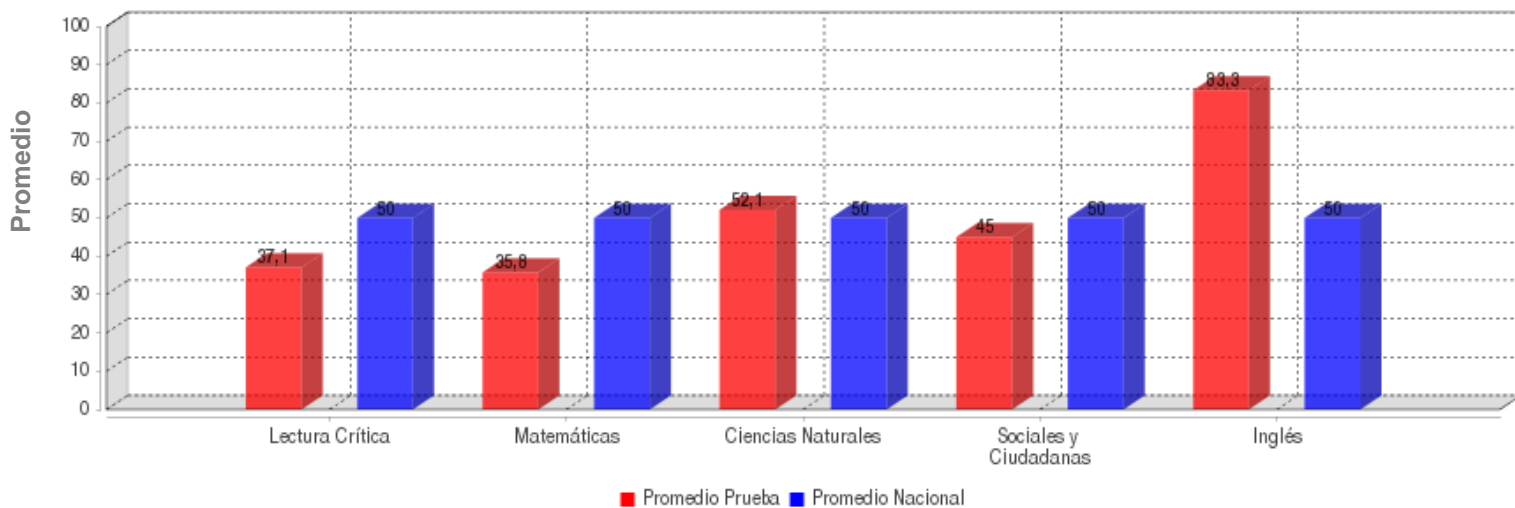

	LECTURA CRÍTICA	MATEMÁTICAS	CIENCIAS NATURALES	SOCIALES Y CIUDADANA	INGLÉS
PROMEDIO	37.1	35.8	52.1	45.0	83.3
PROM. NACIONAL	50.0	50.0	50.0	50.0	50.0

DESVIACIONES PRUEBA VS NACIONAL

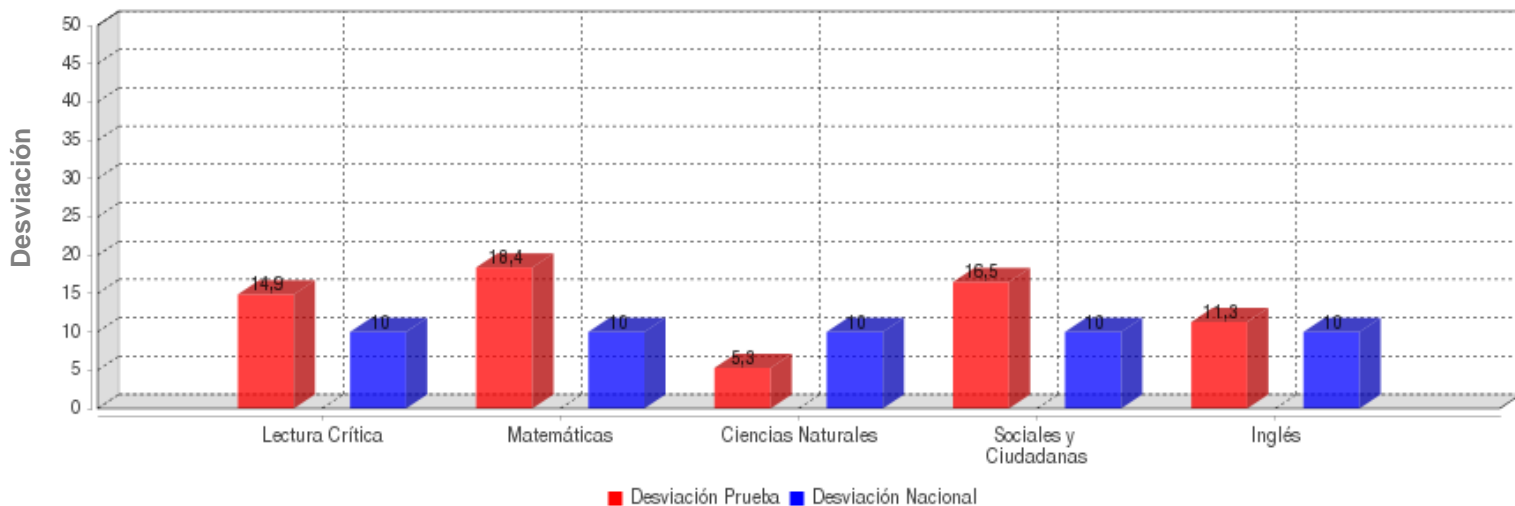

	LECTURA CRÍTICA	MATEMÁTICAS	CIENCIAS NATURALES	SOCIALES Y CIUDADANA	INGLÉS
DESVIACIÓN	14.9	18.4	5.3	16.5	11.3
DESV. NACIONAL	10.0	10.0	10.0	10.0	10.0

GRAFICOS COMPARATIVOS

INSTITUCIÓN: I. E. NORMAL SUPERIOR DE SINCELEJO VESPERTINA
PRUEBA: MI META ES SABER 5-15-03

CIUDAD: SINCELEJO
FECHA: OCTUBRE 29 DE 2015

MÁXIMOS Y MÍNIMOS

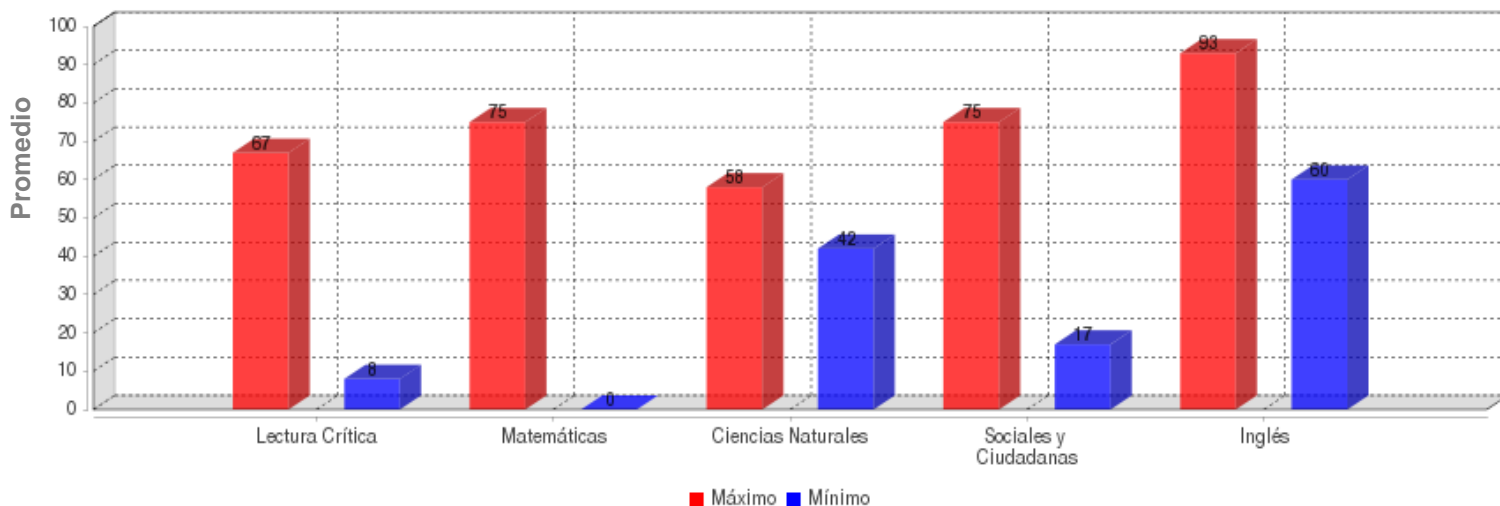

	LECTURA CRÍTICA	MATEMÁTICAS	CIENCIAS NATURALES	SOCIALES Y CIUDADANA	INGLÉS
MÁXIMO	67.0	75.0	58.0	75.0	93.0
MÍNIMO	8.0	0.0	42.0	17.0	60.0

PROMEDIOS ASIGNATURAS

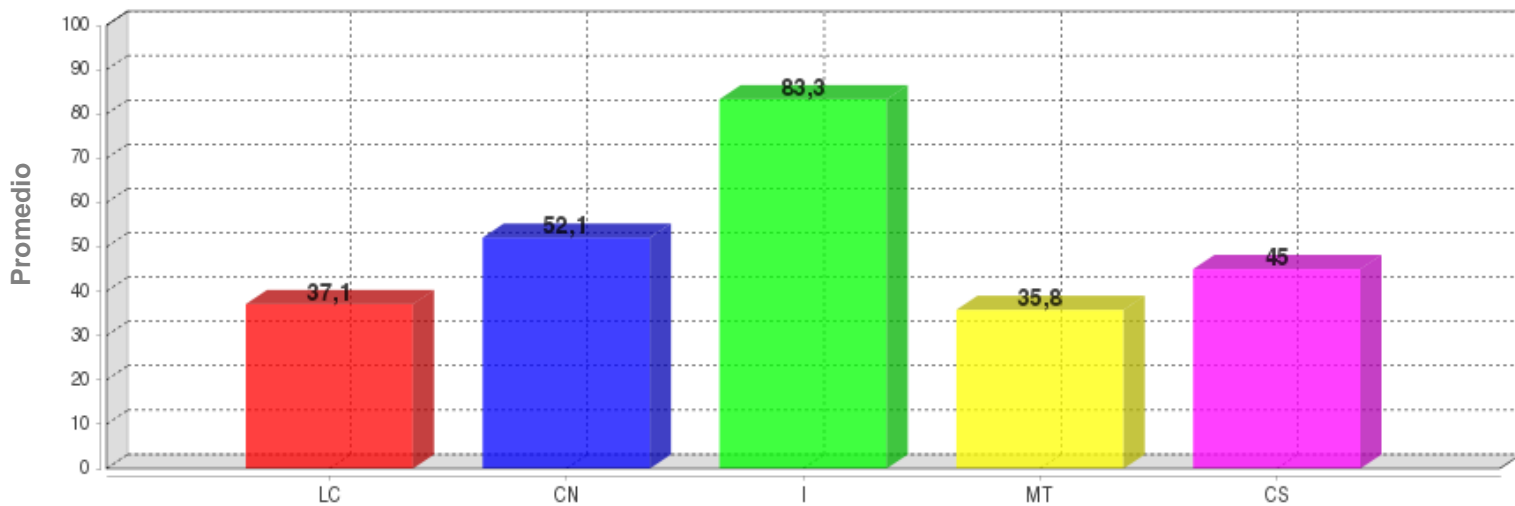

	LC	CN	I	MT	CS
PROMEDIO	37.1	52.1	83.3	35.8	45.0

DISTRIBUCIÓN DE ESTUDIANTES POR NIVELES DE COMPONENTES

INGLÉS - INGLÉS

AVISOS

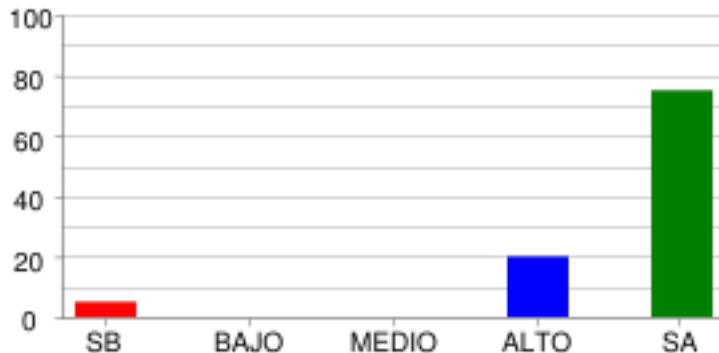

	SB	BAJO	MEDIO	ALTO	SA
% Estudiantes	5.0%	0.0%	0.0%	20.0%	75.0%
# Estudiantes	1	0	0	4	15

COMPLETAR TEXTOS

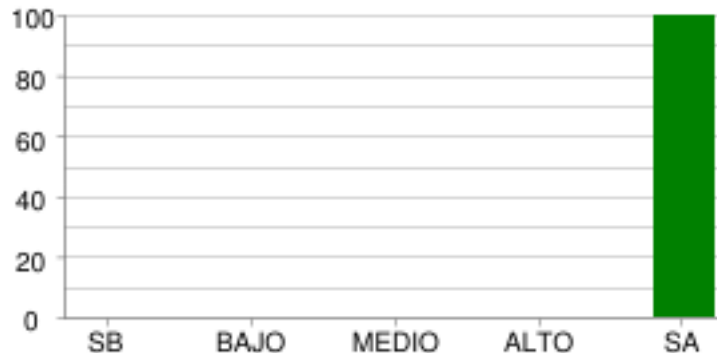

	SB	BAJO	MEDIO	ALTO	SA
% Estudiantes	0.0%	0.0%	0.0%	0.0%	100.0%
# Estudiantes	0	0	0	0	20

COMUNICACIÓN

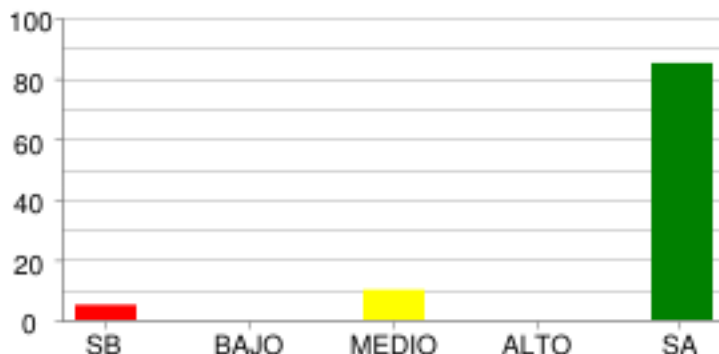

	SB	BAJO	MEDIO	ALTO	SA
% Estudiantes	5.0%	0.0%	10.0%	0.0%	85.0%
# Estudiantes	1	0	2	0	17

VOCABULARIO

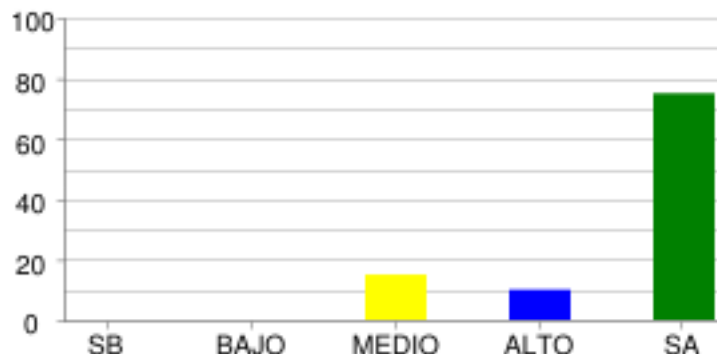

	SB	BAJO	MEDIO	ALTO	SA
% Estudiantes	0.0%	0.0%	15.0%	10.0%	75.0%
# Estudiantes	0	0	3	2	15

LECTURA CRÍTICA - LECTURA CRÍTICA

ARTICULACIÓN DE LAS PARTES DEL TEXTO PARA DARLE SENTIDO GLOBAL.

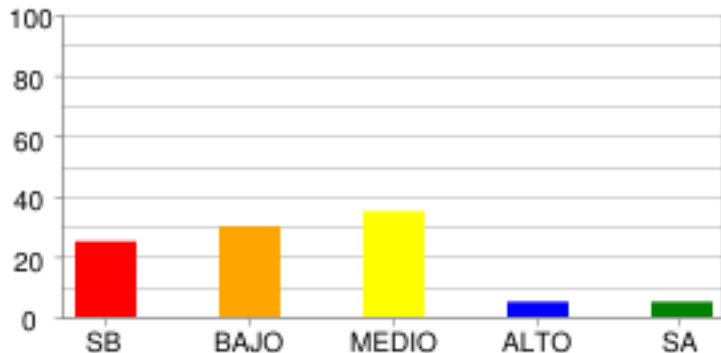

	SB	BAJO	MEDIO	ALTO	SA
% Estudiantes	25.0%	30.0%	35.0%	5.0%	5.0%
# Estudiantes	5	6	7	1	1

IDENTIFICACIÓN DE LOS CONTENIDOS EXPLÍCITOS.

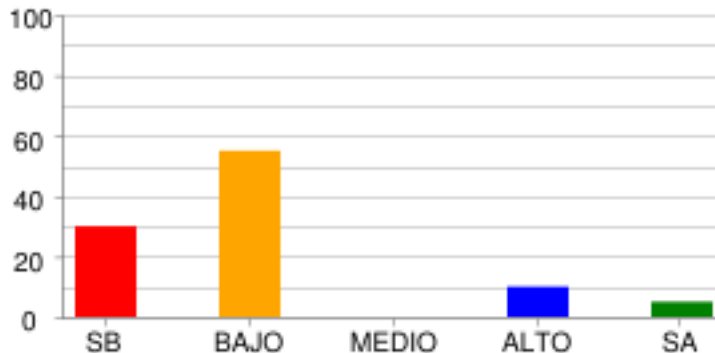

	SB	BAJO	MEDIO	ALTO	SA
% Estudiantes	30.0%	55.0%	0.0%	10.0%	5.0%
# Estudiantes	6	11	0	2	1

REFLEXIÓN Y EVALUACIÓN DEL CONTENIDO DE LOS TEXTOS.

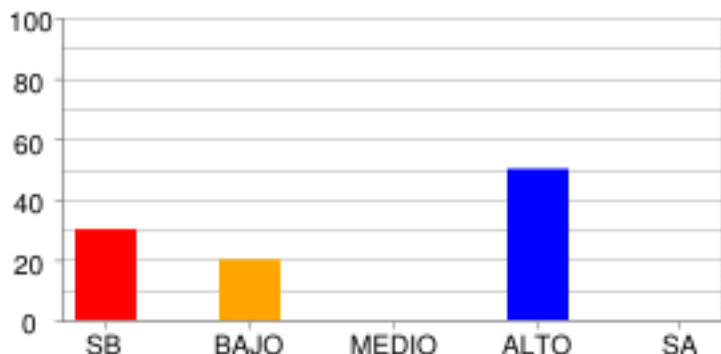

	SB	BAJO	MEDIO	ALTO	SA
% Estudiantes	30.0%	20.0%	0.0%	50.0%	0.0%
# Estudiantes	6	4	0	10	0

MATEMÁTICAS - MATEMÁTICAS

ALEATORIO

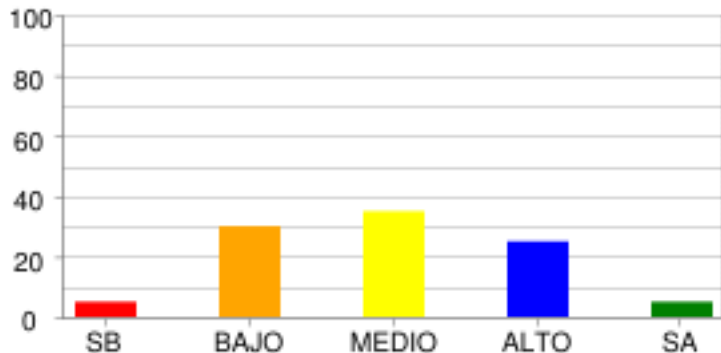

	SB	BAJO	MEDIO	ALTO	SA
% Estudiantes	5.0%	30.0%	35.0%	25.0%	5.0%
# Estudiantes	1	6	7	5	1

GEOMÉTRICO - MÉTRICO

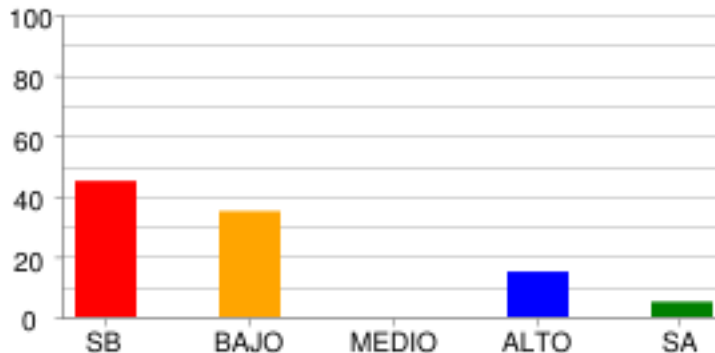

	SB	BAJO	MEDIO	ALTO	SA
% Estudiantes	45.0%	35.0%	0.0%	15.0%	5.0%
# Estudiantes	9	7	0	3	1

NUMÉRICO - VARIACIONAL

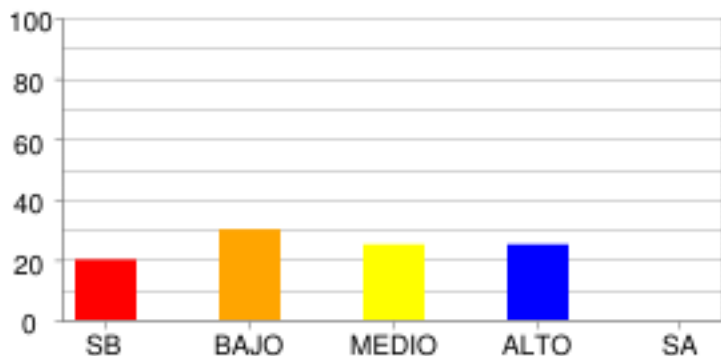

	SB	BAJO	MEDIO	ALTO	SA
% Estudiantes	20.0%	30.0%	25.0%	25.0%	0.0%
# Estudiantes	4	6	5	5	0

CIENCIAS NATURALES - CIENCIAS NATURALES

CIENCIA, TECNOLOGÍA Y SOCIEDAD

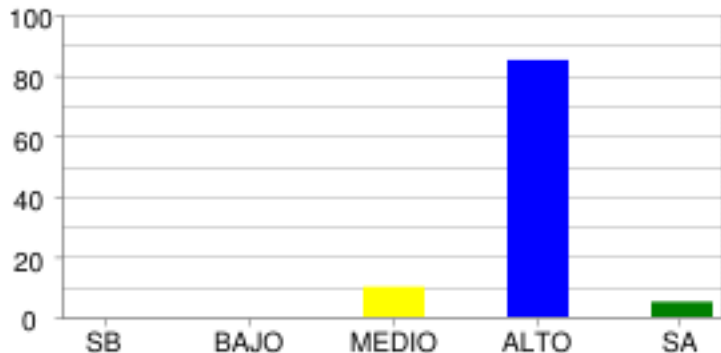

	SB	BAJO	MEDIO	ALTO	SA
% Estudiantes	0.0%	0.0%	10.0%	85.0%	5.0%
# Estudiantes	0	0	2	17	1

ENTORNO FÍSICO

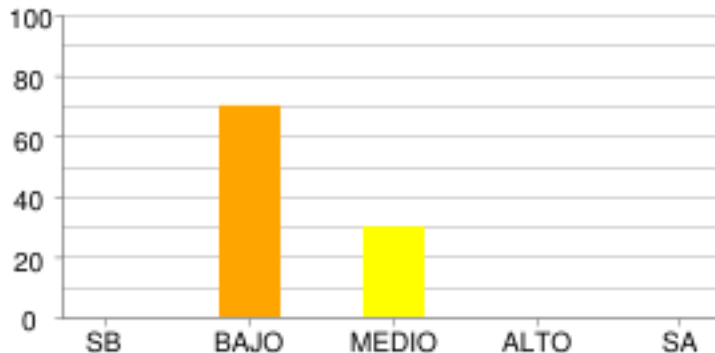

	SB	BAJO	MEDIO	ALTO	SA
% Estudiantes	0.0%	70.0%	30.0%	0.0%	0.0%
# Estudiantes	0	14	6	0	0

SOCIALES Y CIUDADANAS - CIENCIAS SOCIALES

COMPETENCIAS CIUDADANAS

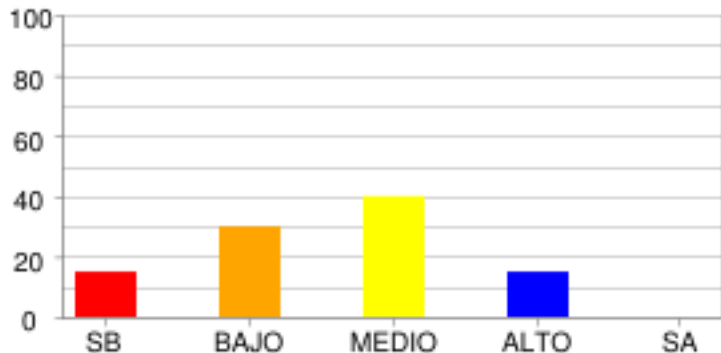

	SB	BAJO	MEDIO	ALTO	SA
% Estudiantes	15.0%	30.0%	40.0%	15.0%	0.0%
# Estudiantes	3	6	8	3	0

EL ESPACIO, EL TERRITORIO, EL AMBIENTE

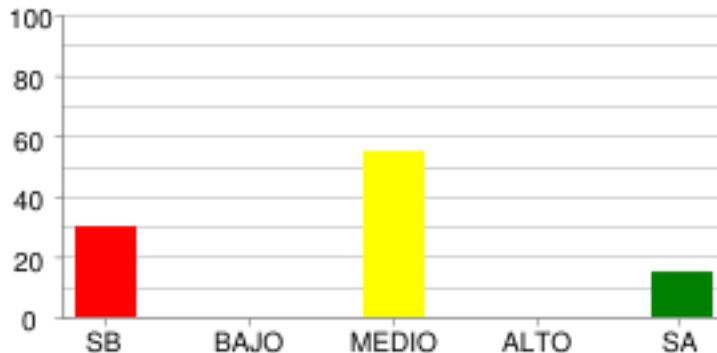

	SB	BAJO	MEDIO	ALTO	SA
% Estudiantes	30.0%	0.0%	55.0%	0.0%	15.0%
# Estudiantes	6	0	11	0	3

EL TIEMPO Y LAS CULTURAS

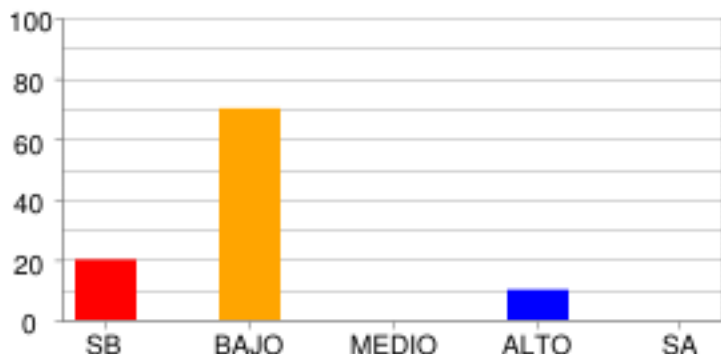

	SB	BAJO	MEDIO	ALTO	SA
% Estudiantes	20.0%	70.0%	0.0%	10.0%	0.0%
# Estudiantes	4	14	0	2	0

PODER, ECONOMÍA Y ORGANIZACIONES SOCIALES

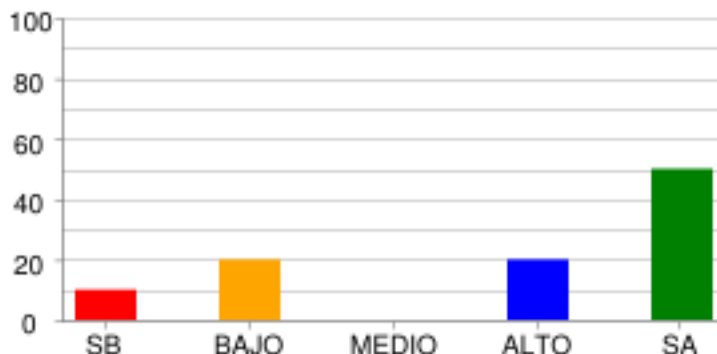

	SB	BAJO	MEDIO	ALTO	SA
% Estudiantes	10.0%	20.0%	0.0%	20.0%	50.0%
# Estudiantes	2	4	0	4	10

DISTRIBUCIÓN DE ESTUDIANTES POR NIVELES DE COMPETENCIA

LECTURA CRÍTICA

ARGUMENTATIVA

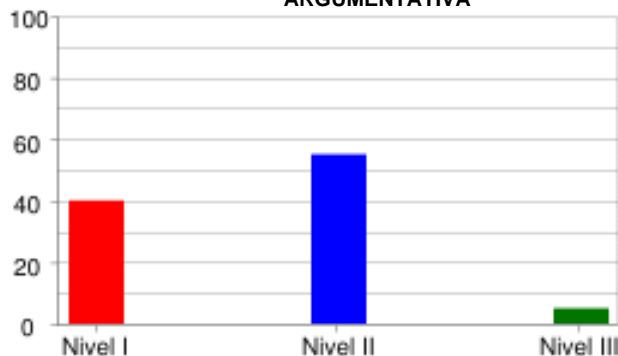

	Nivel I	Nivel II	Nivel III
% Estudiantes	40.0%	55.0%	5.0%
# Estudiantes	8	11	1

INTERPRETATIVA

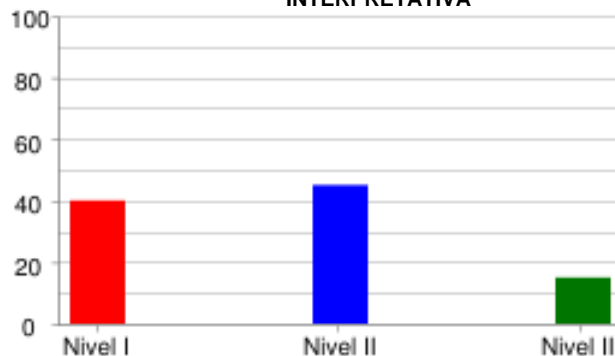

	Nivel I	Nivel II	Nivel III
% Estudiantes	40.0%	45.0%	15.0%
# Estudiantes	8	9	3

PROPOSITIVA



	Nivel I	Nivel II	Nivel III
% Estudiantes	70.0%	0.0%	30.0%
# Estudiantes	14	0	6

MATEMÁTICAS

FORMULACIÓN Y EJECUCIÓN

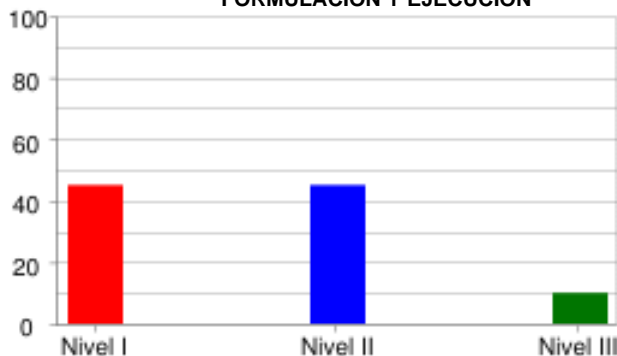

	Nivel I	Nivel II	Nivel III
% Estudiantes	45.0%	45.0%	10.0%
# Estudiantes	9	9	2

INTERPRETACIÓN Y REPRESENTACIÓN



	Nivel I	Nivel II	Nivel III
% Estudiantes	65.0%	0.0%	35.0%
# Estudiantes	13	0	7

RAZONAMIENTO Y ARGUMENTACIÓN



	Nivel I	Nivel II	Nivel III
% Estudiantes	30.0%	60.0%	10.0%
# Estudiantes	6	12	2

CIENCIAS NATURALES

EXPLICACIÓN DE FENÓMENOS

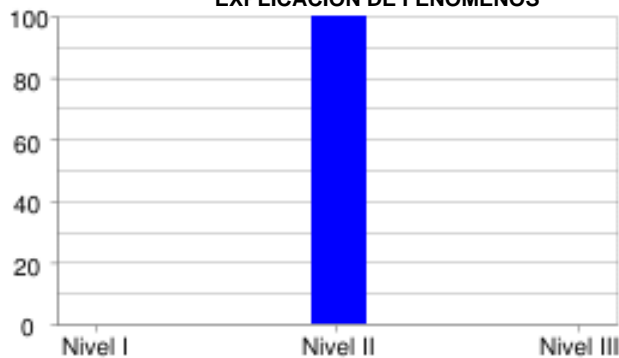

	Nivel I	Nivel II	Nivel III
% Estudiantes	0.0%	100.0%	0.0%
# Estudiantes	0	20	0

INDAGACIÓN



	Nivel I	Nivel II	Nivel III
% Estudiantes	5.0%	0.0%	95.0%
# Estudiantes	1	0	19

USO DEL CONOCIMIENTO CIENTÍFICO



	Nivel I	Nivel II	Nivel III
% Estudiantes	5.0%	95.0%	0.0%
# Estudiantes	1	19	0

SOCIALES Y CIUDADANAS

INTERPRETACIÓN Y ANÁLISIS DE PERSPECTIVAS

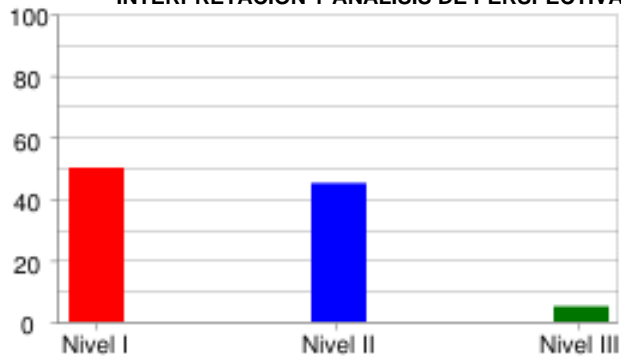

	Nivel I	Nivel II	Nivel III
% Estudiantes	50.0%	45.0%	5.0%
# Estudiantes	10	9	1

PENSAMIENTO REFLEXIVO Y SISTÉMICO



	Nivel I	Nivel II	Nivel III
% Estudiantes	90.0%	0.0%	10.0%
# Estudiantes	18	0	2

PENSAMIENTO SOCIAL



	Nivel I	Nivel II	Nivel III
% Estudiantes	25.0%	30.0%	45.0%
# Estudiantes	5	6	9

INGLÉS

LINGÜÍSTICA

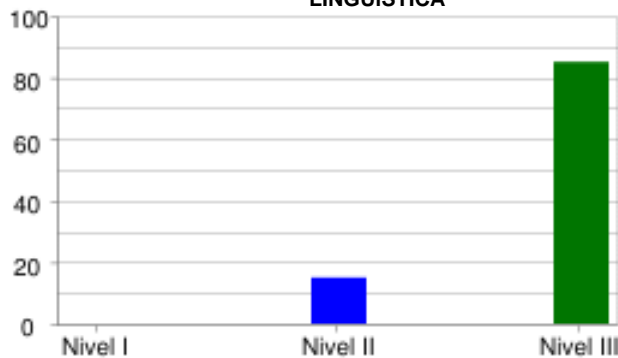

	Nivel I	Nivel II	Nivel III
% Estudiantes	0.0%	15.0%	85.0%
# Estudiantes	0	3	17

PRAGMÁTICA

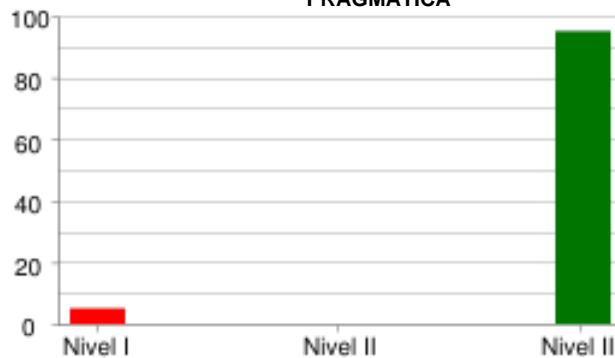

	Nivel I	Nivel II	Nivel III
% Estudiantes	5.0%	0.0%	95.0%
# Estudiantes	1	0	19

SOCIO-LINGÜÍSTICA

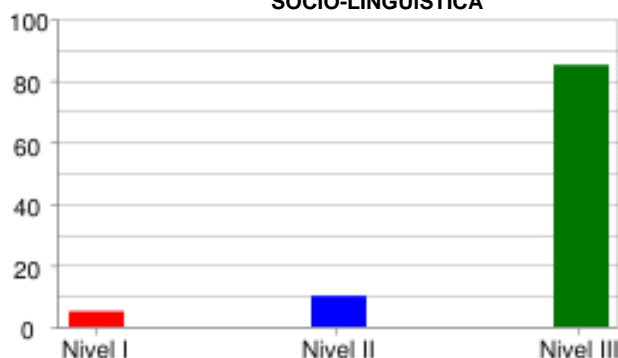

	Nivel I	Nivel II	Nivel III
% Estudiantes	5.0%	10.0%	85.0%
# Estudiantes	1	2	17

PRUEBA: MI META ES SABER 5-15-03
 INSTITUCIÓN: I. E. NORMAL SUPERIOR DE SINCELEJO VESPERTINA

ÁREA: INGLÉS

INFORME DE INDICADORES Y ANÁLISIS DE RESPUESTAS

#	COMPETENCIAS	COMPONENTES	PORCENTAJE										ID
			A	B	C	D	E	F	G	H	NR		
1	PRAGMÁTICA	AVISOS	25.0	0.0	75.0	0.0	0.0	0.0	0.0	0.0	0.0	0.0	25.0
2	PRAGMÁTICA	AVISOS	95.0	5.0	0.0	0.0	0.0	0.0	0.0	0.0	0.0	0.0	5.0
3	PRAGMÁTICA	AVISOS	0.0	95.0	0.0	5.0	0.0	0.0	0.0	0.0	0.0	0.0	5.0
4	LINGÜÍSTICA	VOCABULARIO	0.0	5.0	15.0	80.0	0.0	0.0	0.0	0.0	0.0	0.0	20.0
5	LINGÜÍSTICA	VOCABULARIO	5.0	5.0	70.0	5.0	15.0	0.0	0.0	0.0	0.0	0.0	30.0
6	LINGÜÍSTICA	VOCABULARIO	0.0	80.0	0.0	10.0	0.0	0.0	10.0	0.0	0.0	0.0	20.0
7	LINGÜÍSTICA	VOCABULARIO	5.0	5.0	0.0	0.0	0.0	0.0	0.0	0.0	90.0	0.0	10.0
8	LINGÜÍSTICA	VOCABULARIO	85.0	0.0	5.0	0.0	0.0	5.0	5.0	0.0	0.0	0.0	15.0
9	SOCIO-LINGÜÍSTICA	COMUNICACIÓN	10.0	85.0	0.0	0.0	5.0	0.0	0.0	0.0	0.0	0.0	15.0
10	SOCIO-LINGÜÍSTICA	COMUNICACIÓN	95.0	5.0	0.0	0.0	0.0	0.0	0.0	0.0	0.0	0.0	5.0
11	LINGÜÍSTICA	COMPLETAR TEXTOS	0.0	100.0	0.0	0.0	0.0	0.0	0.0	0.0	0.0	0.0	100.0
12	LINGÜÍSTICA	COMPLETAR TEXTOS	0.0	0.0	100.0	0.0	0.0	0.0	0.0	0.0	0.0	0.0	0.0
13	LINGÜÍSTICA	COMPLETAR TEXTOS	0.0	100.0	0.0	0.0	0.0	0.0	0.0	0.0	0.0	0.0	0.0
14	LINGÜÍSTICA	COMPLETAR TEXTOS	0.0	100.0	0.0	0.0	0.0	0.0	0.0	0.0	0.0	0.0	0.0
15	LINGÜÍSTICA	COMPLETAR TEXTOS	100.0	0.0	0.0	0.0	0.0	0.0	0.0	0.0	0.0	0.0	0.0

ID	NO ACERTARON LA RESPUESTA CORRECTA
NR	NO RESPONDIO

PRUEBA: MI META ES SABER 5-15-03 ÁREA: **LECTURA CRÍTICA**
 INSTITUCIÓN: I. E. NORMAL SUPERIOR DE SINCELEJO VESPERTINA

INFORME DE INDICADORES Y ANÁLISIS DE RESPUESTAS

#	COMPETENCIAS	COMPONENTES	PORCENTAJE										ID
			A	B	C	D	E	F	G	H	NR		
16	INTERPRETATIVA	REFLEXIÓN Y EVALUACIÓN	45.0	20.0	20.0	15.0	0.0	0.0	0.0	0.0	0.0	0.0	80.0
17	INTERPRETATIVA	ARTICULACIÓN DE LAS PA	15.0	10.0	45.0	30.0	0.0	0.0	0.0	0.0	0.0	0.0	70.0
18	ARGUMENTATIVA	REFLEXIÓN Y EVALUACIÓN	40.0	30.0	5.0	25.0	0.0	0.0	0.0	0.0	0.0	0.0	60.0
19	PROPOSITIVA	ARTICULACIÓN DE LAS PA	35.0	35.0	30.0	0.0	0.0	0.0	0.0	0.0	0.0	0.0	70.0
20	INTERPRETATIVA	ARTICULACIÓN DE LAS PA	0.0	0.0	20.0	80.0	0.0	0.0	0.0	0.0	0.0	0.0	20.0
21	ARGUMENTATIVA	IDENTIFICACIÓN DE LOS	5.0	20.0	15.0	60.0	0.0	0.0	0.0	0.0	0.0	0.0	85.0
22	ARGUMENTATIVA	IDENTIFICACIÓN DE LOS	40.0	20.0	20.0	20.0	0.0	0.0	0.0	0.0	0.0	0.0	60.0
23	ARGUMENTATIVA	ARTICULACIÓN DE LAS PA	35.0	30.0	15.0	20.0	0.0	0.0	0.0	0.0	0.0	0.0	65.0
24	ARGUMENTATIVA	ARTICULACIÓN DE LAS PA	55.0	20.0	15.0	10.0	0.0	0.0	0.0	0.0	0.0	0.0	85.0
25	ARGUMENTATIVA	ARTICULACIÓN DE LAS PA	20.0	5.0	30.0	45.0	0.0	0.0	0.0	0.0	0.0	0.0	55.0
26	INTERPRETATIVA	IDENTIFICACIÓN DE LOS	25.0	20.0	20.0	35.0	0.0	0.0	0.0	0.0	0.0	0.0	65.0
27	ARGUMENTATIVA	REFLEXIÓN Y EVALUACIÓN	15.0	60.0	25.0	0.0	0.0	0.0	0.0	0.0	0.0	0.0	40.0

ID	NO ACERTARON LA RESPUESTA CORRECTA
NR	NO RESPONDIO

PRUEBA: MI META ES SABER 5-15-03
 INSTITUCIÓN: I. E. NORMAL SUPERIOR DE SINCELEJO VESPERTINA

ÁREA: **MATEMÁTICAS**

INFORME DE INDICADORES Y ANÁLISIS DE RESPUESTAS

#	COMPETENCIAS	COMPONENTES	PORCENTAJE									ID	
			A	B	C	D	E	F	G	H	NR		
28	FORMULACIÓN Y EJECUCIÓN	ALEATORIO	40.0	15.0	10.0	35.0	0.0	0.0	0.0	0.0	0.0	0.0	65.0
29	INTERPRETACIÓN Y REPRESENTACIÓN	GEOMÉTRICO - MÉTRICO	35.0	5.0	60.0	0.0	0.0	0.0	0.0	0.0	0.0	0.0	65.0
30	RAZONAMIENTO Y ARGUMENTACIÓN	ALEATORIO	15.0	30.0	25.0	30.0	0.0	0.0	0.0	0.0	0.0	0.0	70.0
31	FORMULACIÓN Y EJECUCIÓN	GEOMÉTRICO - MÉTRICO	35.0	40.0	15.0	10.0	0.0	0.0	0.0	0.0	0.0	0.0	65.0
32	FORMULACIÓN Y EJECUCIÓN	ALEATORIO	60.0	20.0	20.0	0.0	0.0	0.0	0.0	0.0	0.0	0.0	80.0
33	INTERPRETACIÓN Y REPRESENTACIÓN	ALEATORIO	40.0	5.0	35.0	20.0	0.0	0.0	0.0	0.0	0.0	0.0	60.0
34	INTERPRETACIÓN Y REPRESENTACIÓN	GEOMÉTRICO - MÉTRICO	10.0	20.0	60.0	10.0	0.0	0.0	0.0	0.0	0.0	0.0	90.0
35	RAZONAMIENTO Y ARGUMENTACIÓN	NUMÉRICO - VARIACIONAL	50.0	15.0	10.0	25.0	0.0	0.0	0.0	0.0	0.0	0.0	50.0
36	FORMULACIÓN Y EJECUCIÓN	ALEATORIO	10.0	5.0	70.0	15.0	0.0	0.0	0.0	0.0	0.0	0.0	30.0
37	FORMULACIÓN Y EJECUCIÓN	NUMÉRICO - VARIACIONAL	5.0	50.0	20.0	25.0	0.0	0.0	0.0	0.0	0.0	0.0	80.0
38	FORMULACIÓN Y EJECUCIÓN	NUMÉRICO - VARIACIONAL	20.0	55.0	15.0	10.0	0.0	0.0	0.0	0.0	0.0	0.0	45.0
39	FORMULACIÓN Y EJECUCIÓN	NUMÉRICO - VARIACIONAL	55.0	15.0	30.0	0.0	0.0	0.0	0.0	0.0	0.0	0.0	70.0

ID	NO ACERTARON LA RESPUESTA CORRECTA
NR	NO RESPONDIO

PRUEBA: MI META ES SABER 5-15-03
 INSTITUCIÓN: I. E. NORMAL SUPERIOR DE SINCELEJO VESPERTINA

ÁREA: **CIENCIAS NATURALES**

INFORME DE INDICADORES Y ANÁLISIS DE RESPUESTAS

#	COMPETENCIAS	COMPONENTES	PORCENTAJE										
			A	B	C	D	E	F	G	H	NR	ID	
40	USO DEL CONOCIMIENTO C	ENTORNO FÍSICO	0.0	100.0	0.0	0.0	0.0	0.0	0.0	0.0	0.0	0.0	0.0
41	USO DEL CONOCIMIENTO C	ENTORNO FÍSICO	0.0	0.0	100.0	0.0	0.0	0.0	0.0	0.0	0.0	0.0	100.0
42	EXPLICACIÓN DE FENÓMEN	ENTORNO FÍSICO	0.0	0.0	0.0	100.0	0.0	0.0	0.0	0.0	0.0	0.0	100.0
43	INDAGACIÓN	ENTORNO FÍSICO	100.0	0.0	0.0	0.0	0.0	0.0	0.0	0.0	0.0	0.0	0.0
44	USO DEL CONOCIMIENTO C	ENTORNO FÍSICO	0.0	100.0	0.0	0.0	0.0	0.0	0.0	0.0	0.0	0.0	100.0
45	EXPLICACIÓN DE FENÓMEN	ENTORNO FÍSICO	0.0	0.0	100.0	0.0	0.0	0.0	0.0	0.0	0.0	0.0	0.0
46	EXPLICACIÓN DE FENÓMEN	ENTORNO FÍSICO	30.0	10.0	20.0	40.0	0.0	0.0	0.0	0.0	0.0	0.0	70.0
47	EXPLICACIÓN DE FENÓMEN	ENTORNO FÍSICO	0.0	5.0	5.0	90.0	0.0	0.0	0.0	0.0	0.0	0.0	100.0
48	EXPLICACIÓN DE FENÓMEN	CIENCIA, TECNOLOGÍA Y	0.0	0.0	100.0	0.0	0.0	0.0	0.0	0.0	0.0	0.0	0.0
49	INDAGACIÓN	CIENCIA, TECNOLOGÍA Y	0.0	0.0	5.0	95.0	0.0	0.0	0.0	0.0	0.0	0.0	5.0
50	USO DEL CONOCIMIENTO C	CIENCIA, TECNOLOGÍA Y	0.0	0.0	5.0	95.0	0.0	0.0	0.0	0.0	0.0	0.0	5.0
51	INDAGACIÓN	CIENCIA, TECNOLOGÍA Y	90.0	5.0	5.0	0.0	0.0	0.0	0.0	0.0	0.0	0.0	95.0

ID	NO ACERTARON LA RESPUESTA CORRECTA
NR	NO RESPONDIO

PRUEBA: MI META ES SABER 5-15-03 ÁREA: **SOCIALES Y CIUDADANAS**
 INSTITUCIÓN: I. E. NORMAL SUPERIOR DE SINCELEJO VESPERTINA

INFORME DE INDICADORES Y ANÁLISIS DE RESPUESTAS

#	COMPETENCIAS	COMPONENTES	PORCENTAJE										
			A	B	C	D	E	F	G	H	NR	ID	
52	PENSAMIENTO REFLEXIVO	EL TIEMPO Y LAS CULTUR	80.0	0.0	10.0	10.0	0.0	0.0	0.0	0.0	0.0	0.0	90.0
53	PENSAMIENTO REFLEXIVO	EL TIEMPO Y LAS CULTUR	10.0	75.0	15.0	0.0	0.0	0.0	0.0	0.0	0.0	0.0	85.0
54	PENSAMIENTO REFLEXIVO	PODER, ECONOMÍA Y ORGA	65.0	20.0	10.0	5.0	0.0	0.0	0.0	0.0	0.0	0.0	35.0
55	INTERPRETACIÓN Y ANÁLI	PODER, ECONOMÍA Y ORGA	5.0	15.0	75.0	5.0	0.0	0.0	0.0	0.0	0.0	0.0	25.0
56	INTERPRETACIÓN Y ANÁLI	COMPETENCIAS CIUDADANA	10.0	40.0	45.0	5.0	0.0	0.0	0.0	0.0	0.0	0.0	60.0
57	PENSAMIENTO SOCIAL	EL TIEMPO Y LAS CULTUR	15.0	65.0	10.0	10.0	0.0	0.0	0.0	0.0	0.0	0.0	35.0
58	PENSAMIENTO SOCIAL	PODER, ECONOMÍA Y ORGA	10.0	15.0	70.0	5.0	0.0	0.0	0.0	0.0	0.0	0.0	30.0
59	PENSAMIENTO SOCIAL	EL ESPACIO, EL TERRITO	15.0	55.0	15.0	15.0	0.0	0.0	0.0	0.0	0.0	0.0	45.0
60	PENSAMIENTO SOCIAL	COMPETENCIAS CIUDADANA	5.0	25.0	25.0	45.0	0.0	0.0	0.0	0.0	0.0	0.0	55.0
61	INTERPRETACIÓN Y ANÁLI	COMPETENCIAS CIUDADANA	15.0	60.0	10.0	15.0	0.0	0.0	0.0	0.0	0.0	0.0	90.0
62	PENSAMIENTO SOCIAL	COMPETENCIAS CIUDADANA	15.0	60.0	20.0	5.0	0.0	0.0	0.0	0.0	0.0	0.0	40.0
63	INTERPRETACIÓN Y ANÁLI	EL ESPACIO, EL TERRITO	30.0	30.0	30.0	10.0	0.0	0.0	0.0	0.0	0.0	0.0	70.0

ID	NO ACERTARON LA RESPUESTA CORRECTA
NR	NO RESPONDIO