

INFORME DE ASIGNATURAS (GENERAL)

INSTITUCIÓN: I. E. NORMAL SUPERIOR DE SINCELEJO VESPERTINA
PRUEBA: MI META ES SABER 5-15-03

CIUDAD: SINCELEJO
FECHA: 29 / OCTUBRE / 2015

GRUPO	NOMBRE	PUESTO				NÚCLEO COMÚN				
		CAT	PROMEDIO	GRA	GRU	ALC	AMT	ACN	ASC	AI
5°1	PADILLA DIAZ KENIA LORAINE	S	272	8	1	58	50	50	58	60
5°1	PERALTA PACHECO MICHELLE DANIELA	S	263	10	2	58	42	50	58	60
5°1	VELEZ BURGOS MAVIS MARIA	S	263	11	3	50	58	50	50	60
5°1	PEREZ CAMPOS CAMILA ISABEL	M	246	15	4	25	67	50	58	40
5°1	TAPIAS SUÁREZ GISSELA MARÍA	M	238	18	5	58	50	50	33	47
5°1	ASSIA HURTADO YASSER DAVID	M	229	21	6	25	50	50	58	47
5°1	BERTEL BOLAÑO VALENTINA	M	229	22	7	50	58	50	25	47
5°1	BARRETO SIERRA KARLA ANDREA	M	221	28	8	33	58	50	33	53
5°1	BERTEL ORTEGA JHON JADER	M	211	32	9	33	58	50	33	27
5°1	MURILLO CALLE YEMILI ANDREA	M	207	33	10	33	50	50	33	40
5°1	SOTELO RANGEL KATRINA VANNESA	M	204	35	11	8	58	58	33	60
5°1	FLOREZ MARTINEZ BRENDA LY	M	203	36	12	50	42	50	25	27
5°1	CARRASCO MEDINA FELIPE SANTIAGO	M	202	37	13	25	42	50	42	47
5°1	BERTEL VILLADIEGO ZHARICK PAOLA	M	195	43	14	25	58	50	25	33
5°1	GARCIA TOSCANO LORENA ISABEL	M	193	44	15	25	58	50	25	27
5°1	CARDOZA GUEVARA ESTEBAN DE JESUS	M	185	49	16	58	50	33	8	33
5°1	ALVAREZ AYALA ELKIN DE JESUS	M	181	51	17	58	42	33	8	47
5°1	LEDESMA CONTRERAS DANNA VALENTINA	M	164	60	18	42	33	33	25	27
5°1	HERNANDEZ GRACIA JESUS DAVID	M	161	61	19	33	50	33	17	20
5°1	BERTEL TERAN MIGUEL ANDRES	M	157	62	20	58	17	33	8	60
5°1	MERCADO LUISA FERNANDA	M	154	64	21	25	8	50	33	53
5°1	ARRAZOLA RIOS FABIAN ANDRES	M	152	66	22	33	33	42	17	20
5°1	ORTIZ PEREZ JUAN MANUEL	M	143	69	23	25	50	17	25	20
5°1	MERCADO CASTELLANO CRISTIAN ANDRES	M	140	70	24	25	17	42	33	13

INFORME DE ASIGNATURAS (GENERAL)

INSTITUCIÓN: I. E. NORMAL SUPERIOR DE SINCELEJO VESPERTINA
PRUEBA: MI META ES SABER 5-15-03

CIUDAD: SINCELEJO
FECHA: 29 / OCTUBRE / 2015

GRUPO	NOMBRE	PUESTO				NÚCLEO COMÚN				
		CAT	PROMEDIO	GRA	GRU	ALC	AMT	ACN	ASC	AI
5°1	ARBOLEDA MARTINEZ CARLOS JOSE	M	127	76	25	42	17	33	0	53
5°1	PATERNINA NARVAEZ LUIS EDUARDO	I	114	82	26	8	17	42	25	20
5°1	BENITEZ MARQUEZ JARLIN SANDRITH	I	107	83	27	25	25	17	17	27
PROMEDIOS			191.15			36.7	42.9	43.2	29.9	39.5

DETALLE INFORME DE ASIGNATURAS (GENERAL)

INSTITUCIÓN: I. E. NORMAL SUPERIOR DE SINCELEJO VESPERTINA
PRUEBA: MI META ES SABER 5-15-03**CIUDAD:** SINCELEJO
FECHA: 29 / OCTUBRE / 2015

SIGLA	ASIGNATURA	CANT. PREGUNTAS
LC	LECTURA CRÍTICA	12
MT	MATEMÁTICAS	12
CN	CIENCIAS NATURALES	12
CS	CIENCIAS SOCIALES	12
I	INGLÉS	15

GRAFICOS COMPARATIVOS

INSTITUCIÓN: I. E. NORMAL SUPERIOR DE SINCELEJO VESPERTINA
PRUEBA: MI META ES SABER 5-15-03

CIUDAD: SINCELEJO
FECHA: OCTUBRE 29 DE 2015

PROMEDIOS PRUEBA VS NACIONAL

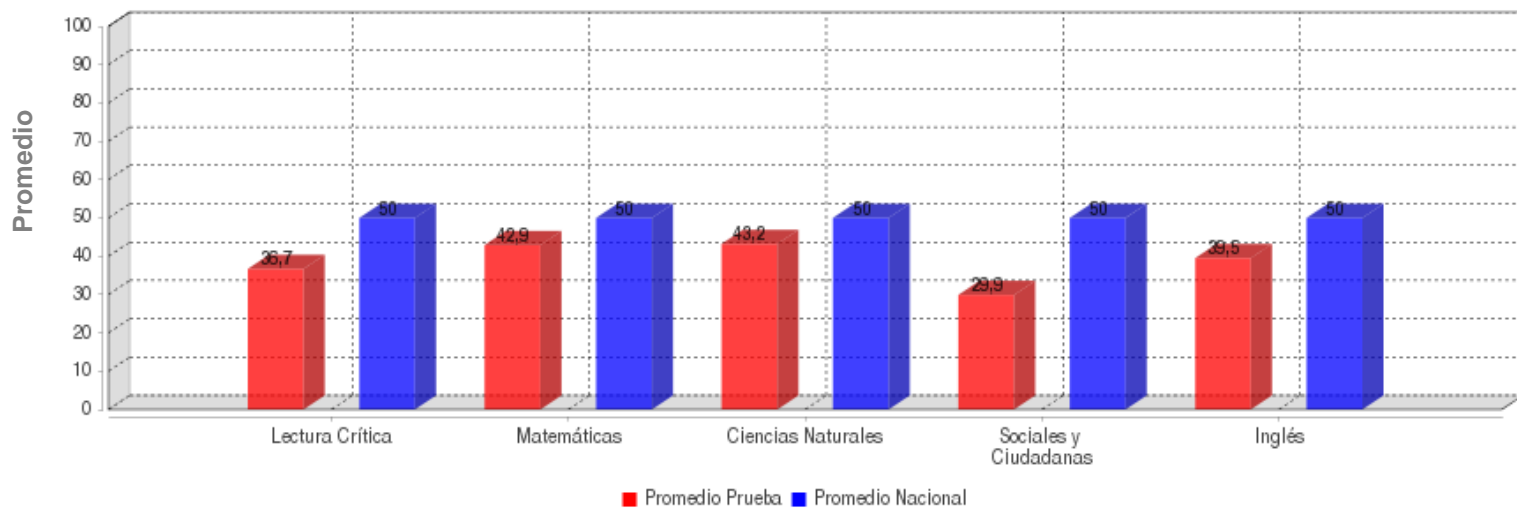

	LECTURA CRÍTICA	MATEMÁTICAS	CIENCIAS NATURALES	SOCIALES Y CIUDADANA	INGLÉS
PROMEDIO	36.7	42.9	43.2	29.9	39.5
PROM. NACIONAL	50.0	50.0	50.0	50.0	50.0

DESVIACIONES PRUEBA VS NACIONAL

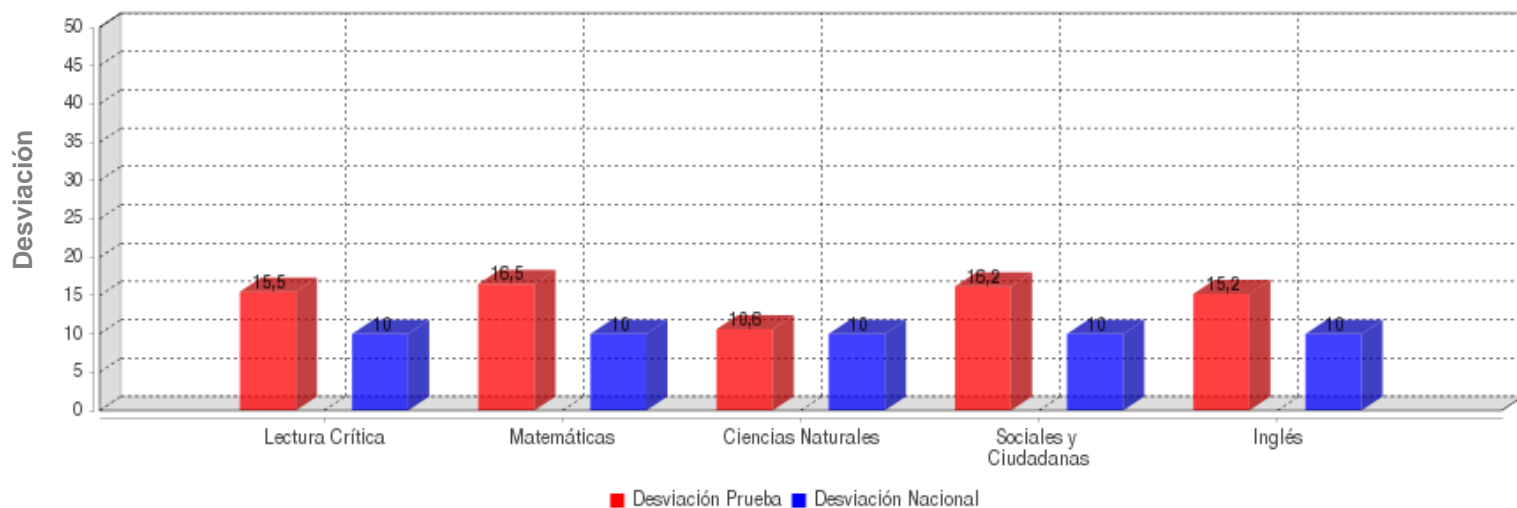

	LECTURA CRÍTICA	MATEMÁTICAS	CIENCIAS NATURALES	SOCIALES Y CIUDADANA	INGLÉS
DESVIACIÓN	15.5	16.5	10.6	16.2	15.2
DESV. NACIONAL	10.0	10.0	10.0	10.0	10.0

GRAFICOS COMPARATIVOS

INSTITUCIÓN: I. E. NORMAL SUPERIOR DE SINCELEJO VESPERTINA
PRUEBA: MI META ES SABER 5-15-03

CIUDAD: SINCELEJO
FECHA: OCTUBRE 29 DE 2015

MÁXIMOS Y MÍNIMOS

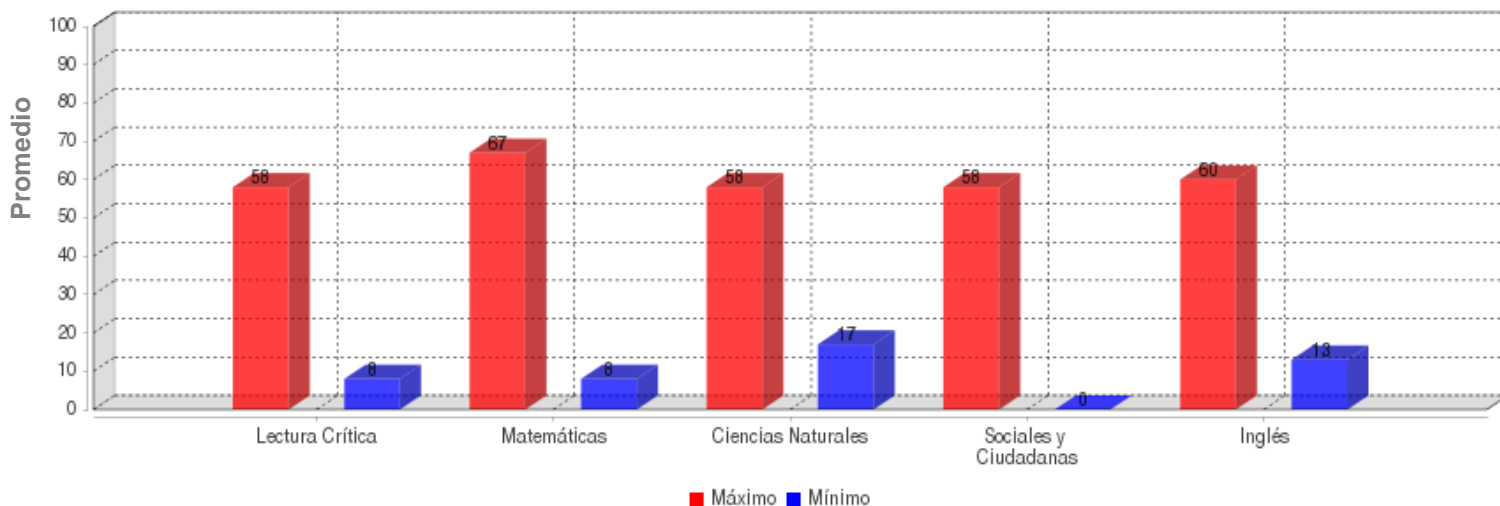

	LECTURA CRÍTICA	MATEMÁTICAS	CIENCIAS NATURALES	SOCIALES Y CIUDADANA	INGLÉS
MÁXIMO	58.0	67.0	58.0	58.0	60.0
MÍNIMO	8.0	8.0	17.0	0.0	13.0

PROMEDIOS ASIGNATURAS

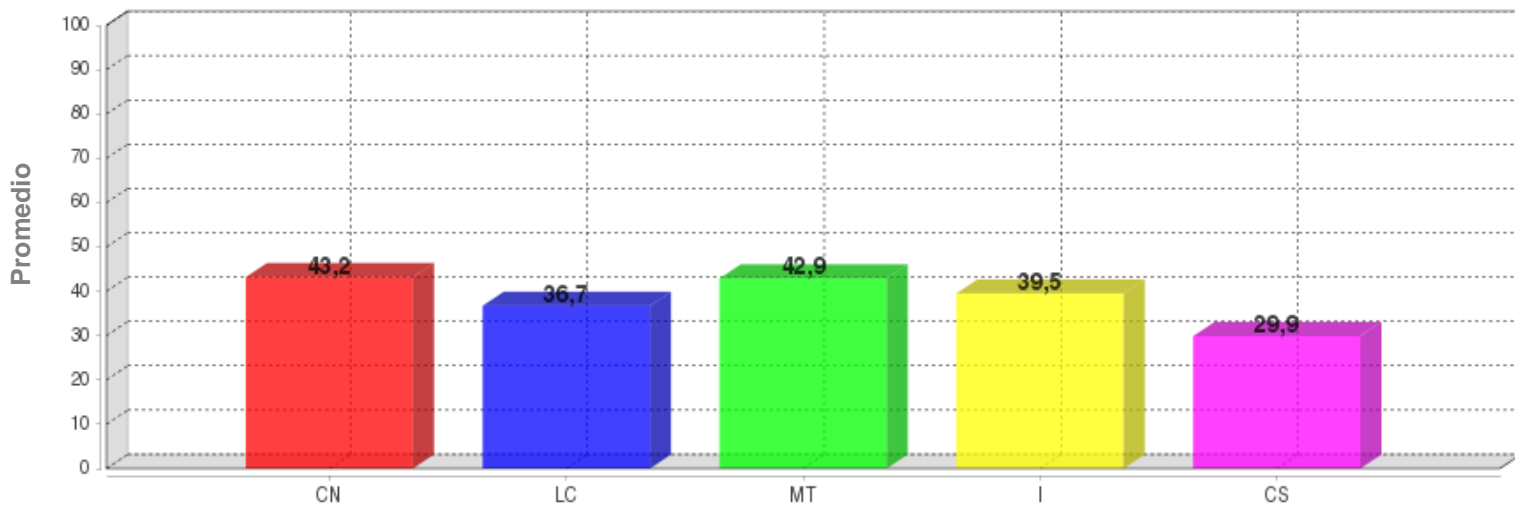

	CN	LC	MT	I	CS
PROMEDIO	43.2	36.7	42.9	39.5	29.9

DISTRIBUCIÓN DE ESTUDIANTES POR NIVELES DE COMPONENTES

INGLÉS - INGLÉS

AVISOS

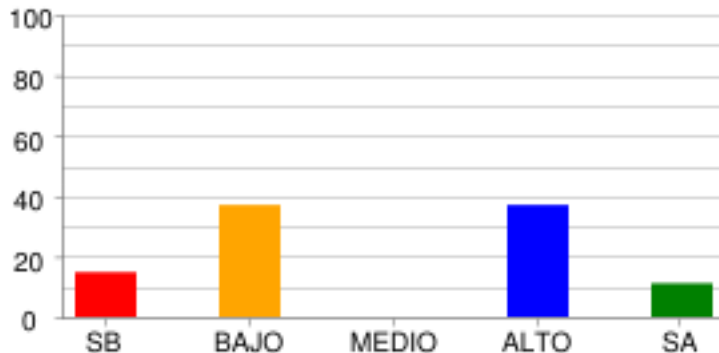

	SB	BAJO	MEDIO	ALTO	SA
% Estudiantes	14.81%	37.04%	0.0%	37.04%	11.11%
# Estudiantes	4	10	0	10	3

COMPLETAR TEXTOS

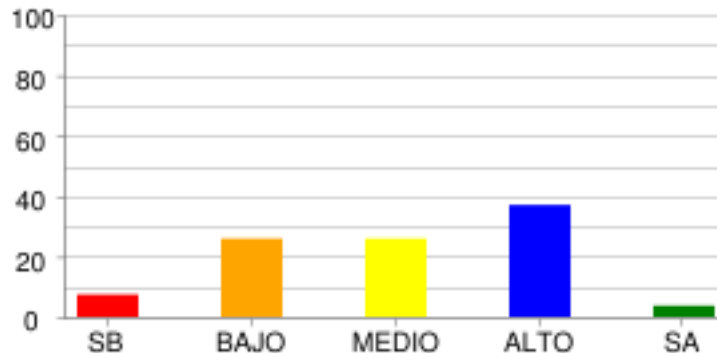

	SB	BAJO	MEDIO	ALTO	SA
% Estudiantes	7.41%	25.93%	25.93%	37.04%	3.7%
# Estudiantes	2	7	7	10	1

COMUNICACIÓN

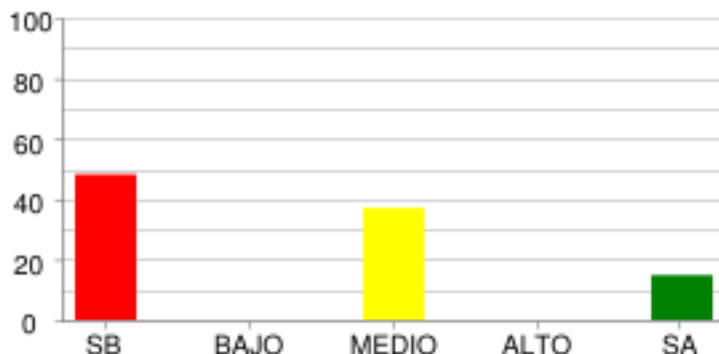

	SB	BAJO	MEDIO	ALTO	SA
% Estudiantes	48.15%	0.0%	37.04%	0.0%	14.81%
# Estudiantes	13	0	10	0	4

VOCABULARIO

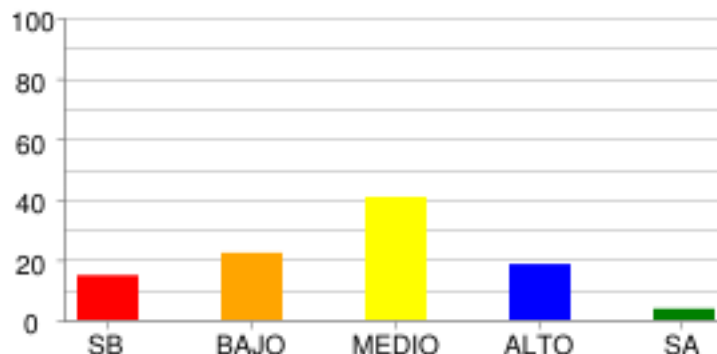

	SB	BAJO	MEDIO	ALTO	SA
% Estudiantes	14.81%	22.22%	40.74%	18.52%	3.7%
# Estudiantes	4	6	11	5	1

LECTURA CRÍTICA - LECTURA CRÍTICA

ARTICULACIÓN DE LAS PARTES DEL TEXTO PARA DARLE SENTIDO GLOBAL.

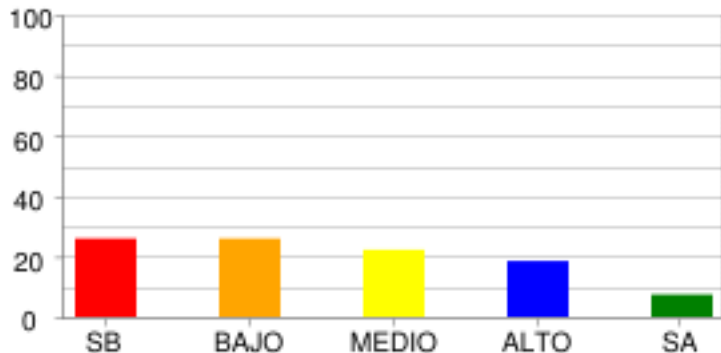

	SB	BAJO	MEDIO	ALTO	SA
% Estudiantes	25.93%	25.93%	22.22%	18.52%	7.41%
# Estudiantes	7	7	6	5	2

IDENTIFICACIÓN DE LOS CONTENIDOS EXPLÍCITOS.

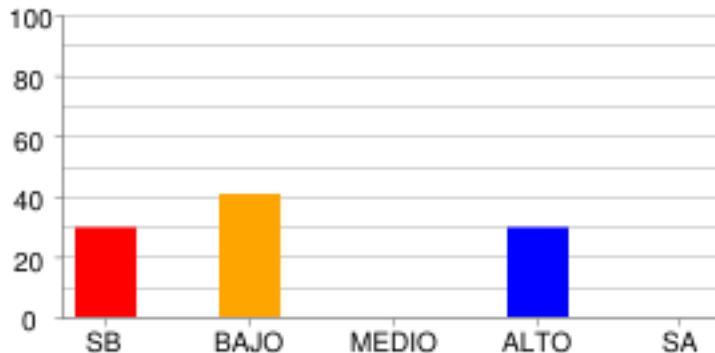

	SB	BAJO	MEDIO	ALTO	SA
% Estudiantes	29.63%	40.74%	0.0%	29.63%	0.0%
# Estudiantes	8	11	0	8	0

REFLEXIÓN Y EVALUACIÓN DEL CONTENIDO DE LOS TEXTOS.

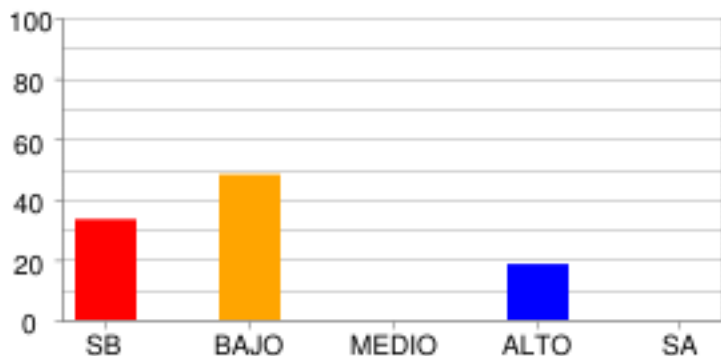

	SB	BAJO	MEDIO	ALTO	SA
% Estudiantes	33.33%	48.15%	0.0%	18.52%	0.0%
# Estudiantes	9	13	0	5	0

MATEMÁTICAS - MATEMÁTICAS

ALEATORIO

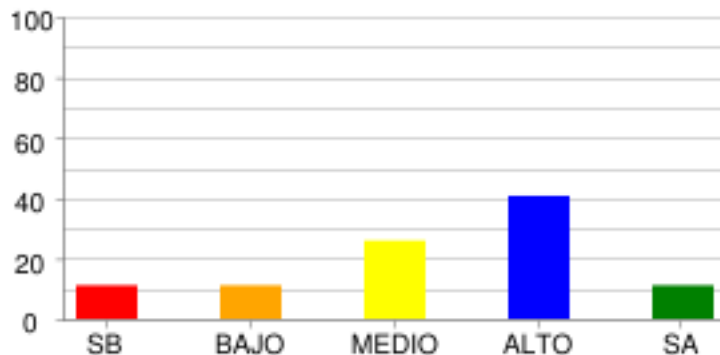

	SB	BAJO	MEDIO	ALTO	SA
% Estudiantes	11.11%	11.11%	25.93%	40.74%	11.11%
# Estudiantes	3	3	7	11	3

GEOMÉTRICO - MÉTRICO

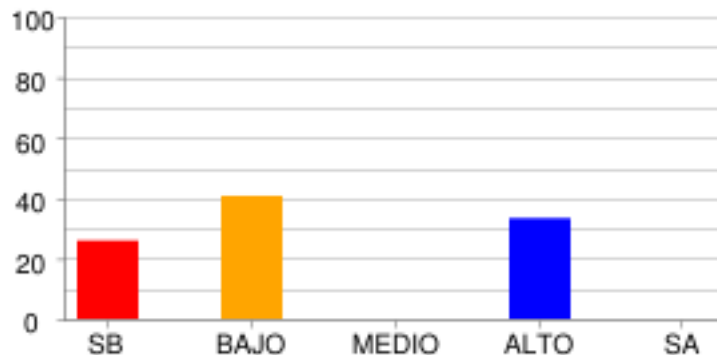

	SB	BAJO	MEDIO	ALTO	SA
% Estudiantes	25.93%	40.74%	0.0%	33.33%	0.0%
# Estudiantes	7	11	0	9	0

NUMÉRICO - VARIACIONAL

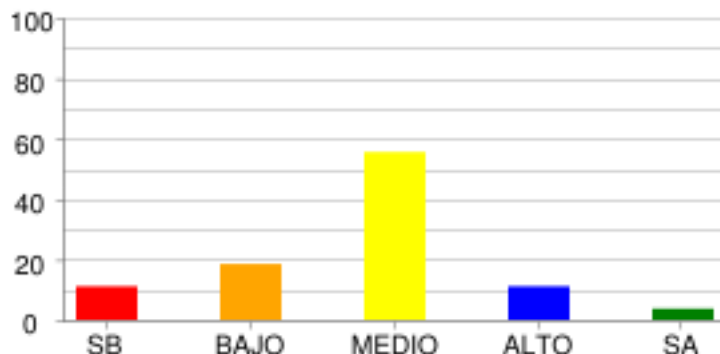

	SB	BAJO	MEDIO	ALTO	SA
% Estudiantes	11.11%	18.52%	55.56%	11.11%	3.7%
# Estudiantes	3	5	15	3	1

CIENCIAS NATURALES - CIENCIAS NATURALES

CIENCIA, TECNOLOGÍA Y SOCIEDAD

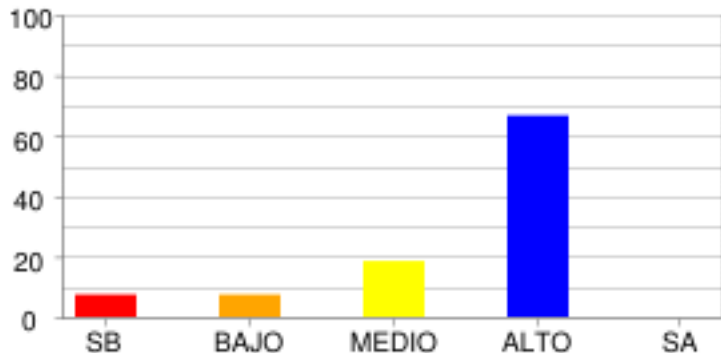

	SB	BAJO	MEDIO	ALTO	SA
% Estudiantes	7.41%	7.41%	18.52%	66.67%	0.0%
# Estudiantes	2	2	5	18	0

ENTORNO FÍSICO

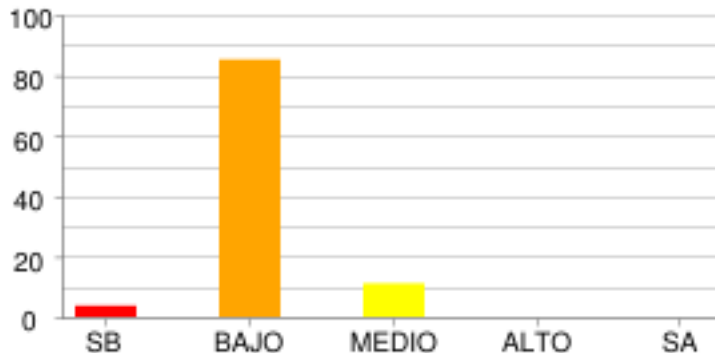

	SB	BAJO	MEDIO	ALTO	SA
% Estudiantes	3.7%	85.19%	11.11%	0.0%	0.0%
# Estudiantes	1	23	3	0	0

SOCIALES Y CIUDADANAS - CIENCIAS SOCIALES

COMPETENCIAS CIUDADANAS

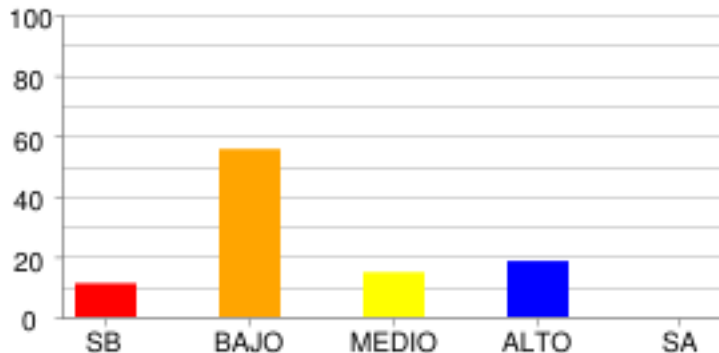

	SB	BAJO	MEDIO	ALTO	SA
% Estudiantes	11.11%	55.56%	14.81%	18.52%	0.0%
# Estudiantes	3	15	4	5	0

EL ESPACIO, EL TERRITORIO, EL AMBIENTE

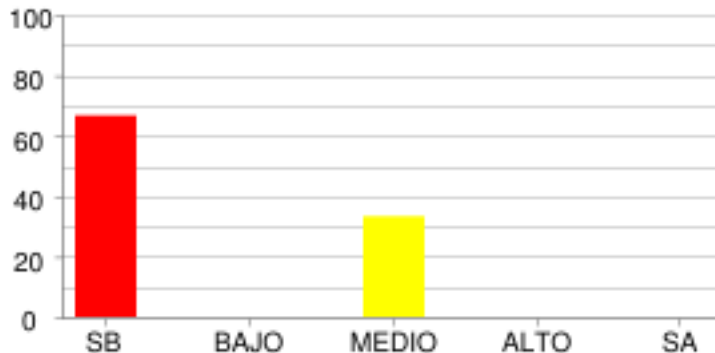

	SB	BAJO	MEDIO	ALTO	SA
% Estudiantes	66.67%	0.0%	33.33%	0.0%	0.0%
# Estudiantes	18	0	9	0	0

EL TIEMPO Y LAS CULTURAS

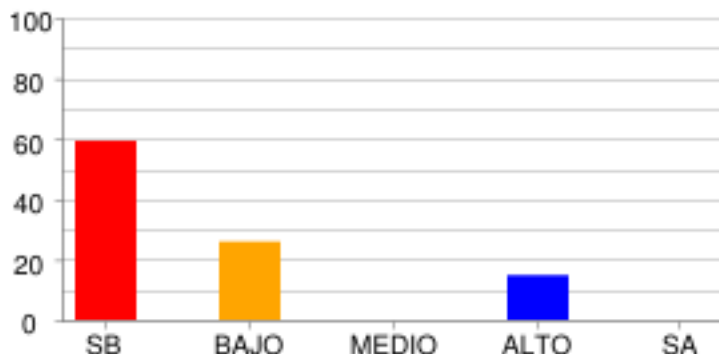

	SB	BAJO	MEDIO	ALTO	SA
% Estudiantes	59.26%	25.93%	0.0%	14.81%	0.0%
# Estudiantes	16	7	0	4	0

PODER, ECONOMÍA Y ORGANIZACIONES SOCIALES

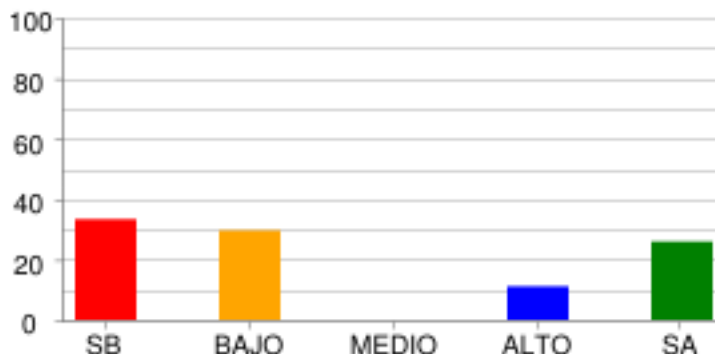

	SB	BAJO	MEDIO	ALTO	SA
% Estudiantes	33.33%	29.63%	0.0%	11.11%	25.93%
# Estudiantes	9	8	0	3	7

DISTRIBUCIÓN DE ESTUDIANTES POR NIVELES DE COMPETENCIA

LECTURA CRÍTICA

ARGUMENTATIVA

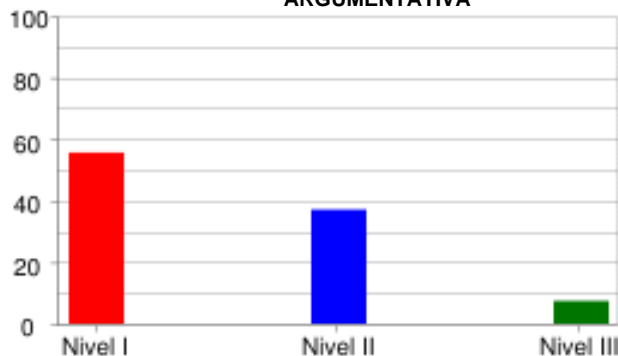

	Nivel I	Nivel II	Nivel III
% Estudiantes	55.56%	37.04%	7.41%
# Estudiantes	15	10	2

INTERPRETATIVA

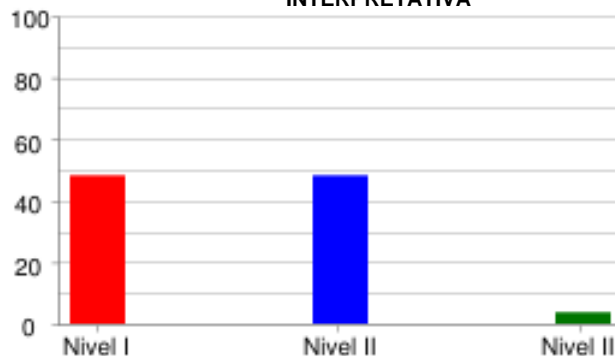

	Nivel I	Nivel II	Nivel III
% Estudiantes	48.15%	48.15%	3.7%
# Estudiantes	13	13	1

PROPOSITIVA



	Nivel I	Nivel II	Nivel III
% Estudiantes	44.44%	0.0%	55.56%
# Estudiantes	12	0	15

MATEMÁTICAS

FORMULACIÓN Y EJECUCIÓN

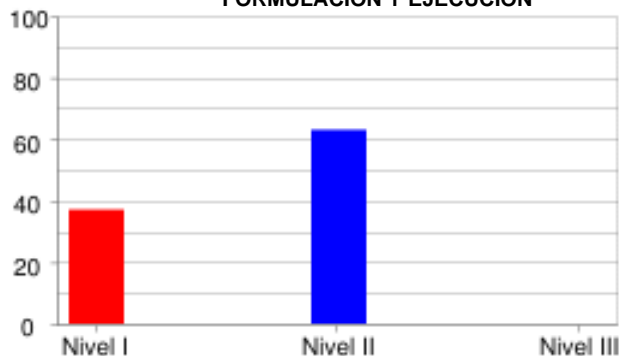

	Nivel I	Nivel II	Nivel III
% Estudiantes	37.04%	62.96%	0.0%
# Estudiantes	10	17	0

INTERPRETACIÓN Y REPRESENTACIÓN



	Nivel I	Nivel II	Nivel III
% Estudiantes	40.74%	0.0%	59.26%
# Estudiantes	11	0	16

RAZONAMIENTO Y ARGUMENTACIÓN



	Nivel I	Nivel II	Nivel III
% Estudiantes	18.52%	66.67%	14.81%
# Estudiantes	5	18	4

CIENCIAS NATURALES

EXPLICACIÓN DE FENÓMENOS

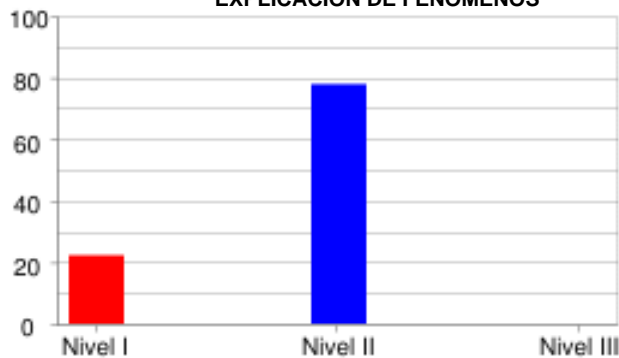

	Nivel I	Nivel II	Nivel III
% Estudiantes	22.22%	77.78%	0.0%
# Estudiantes	6	21	0

INDAGACIÓN



	Nivel I	Nivel II	Nivel III
% Estudiantes	33.33%	0.0%	66.67%
# Estudiantes	9	0	18

USO DEL CONOCIMIENTO CIENTÍFICO



	Nivel I	Nivel II	Nivel III
% Estudiantes	22.22%	74.07%	3.7%
# Estudiantes	6	20	1

SOCIALES Y CIUDADANAS

INTERPRETACIÓN Y ANÁLISIS DE PERSPECTIVAS

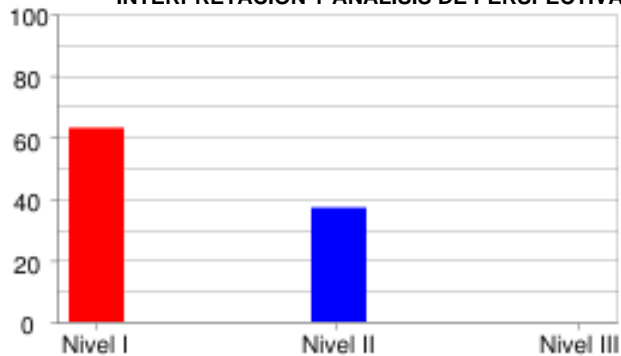

	Nivel I	Nivel II	Nivel III
% Estudiantes	62.96%	37.04%	0.0%
# Estudiantes	17	10	0

PENSAMIENTO REFLEXIVO Y SISTÉMICO



	Nivel I	Nivel II	Nivel III
% Estudiantes	88.89%	0.0%	11.11%
# Estudiantes	24	0	3

PENSAMIENTO SOCIAL



	Nivel I	Nivel II	Nivel III
% Estudiantes	51.85%	37.04%	11.11%
# Estudiantes	14	10	3

INGLÉS

LINGÜÍSTICA

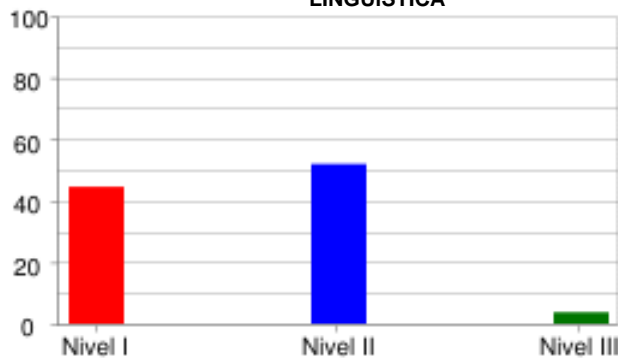

	Nivel I	Nivel II	Nivel III
% Estudiantes	44.44%	51.85%	3.7%
# Estudiantes	12	14	1

PRAGMÁTICA

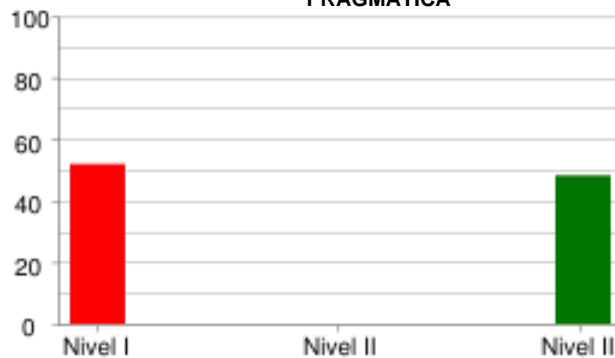

	Nivel I	Nivel II	Nivel III
% Estudiantes	51.85%	0.0%	48.15%
# Estudiantes	14	0	13

SOCIO-LINGÜÍSTICA

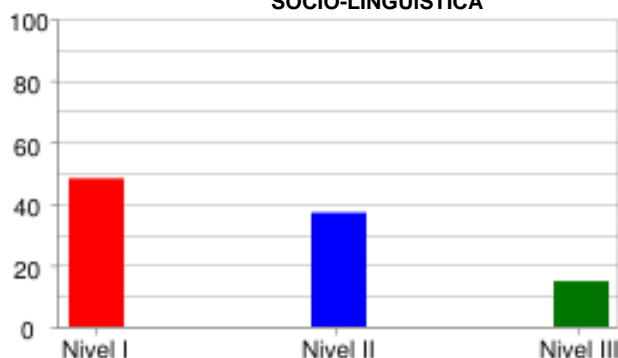

	Nivel I	Nivel II	Nivel III
% Estudiantes	48.15%	37.04%	14.81%
# Estudiantes	13	10	4

PRUEBA: MI META ES SABER 5-15-03
 INSTITUCIÓN: I. E. NORMAL SUPERIOR DE SINCELEJO VESPERTINA

ÁREA: **INGLÉS**

INFORME DE INDICADORES Y ANÁLISIS DE RESPUESTAS

#	COMPETENCIAS	COMPONENTES	PORCENTAJE									ID	
			A	B	C	D	E	F	G	H	NR		
1	PRAGMÁTICA	AVISOS	22.2	3.7	74.1	0.0	0.0	0.0	0.0	0.0	0.0	0.0	25.9
2	PRAGMÁTICA	AVISOS	14.8	63.0	22.2	0.0	0.0	0.0	0.0	0.0	0.0	0.0	85.2
3	PRAGMÁTICA	AVISOS	25.9	55.6	14.8	0.0	0.0	0.0	0.0	0.0	3.7	0.0	44.4
4	LINGÜÍSTICA	VOCABULARIO	22.2	18.5	7.4	29.6	3.7	0.0	14.8	3.7	0.0	0.0	70.4
5	LINGÜÍSTICA	VOCABULARIO	11.1	11.1	14.8	22.2	22.2	3.7	11.1	3.7	0.0	0.0	85.2
6	LINGÜÍSTICA	VOCABULARIO	29.6	14.8	14.8	7.4	0.0	14.8	7.4	11.1	0.0	0.0	85.2
7	LINGÜÍSTICA	VOCABULARIO	0.0	3.7	14.8	0.0	14.8	3.7	0.0	63.0	0.0	0.0	37.0
8	LINGÜÍSTICA	VOCABULARIO	55.6	3.7	11.1	7.4	0.0	22.2	0.0	0.0	0.0	0.0	44.4
9	SOCIO-LINGÜÍSTICA	COMUNICACIÓN	33.3	48.1	11.1	3.7	0.0	0.0	0.0	3.7	0.0	0.0	51.9
10	SOCIO-LINGÜÍSTICA	COMUNICACIÓN	18.5	29.6	48.1	0.0	3.7	0.0	0.0	0.0	0.0	0.0	81.5
11	LINGÜÍSTICA	COMPLETAR TEXTOS	25.9	22.2	51.9	0.0	0.0	0.0	0.0	0.0	0.0	0.0	48.1
12	LINGÜÍSTICA	COMPLETAR TEXTOS	22.2	44.4	29.6	3.7	0.0	0.0	0.0	0.0	0.0	0.0	70.4
13	LINGÜÍSTICA	COMPLETAR TEXTOS	29.6	44.4	22.2	3.7	0.0	0.0	0.0	0.0	0.0	0.0	55.6
14	LINGÜÍSTICA	COMPLETAR TEXTOS	29.6	25.9	44.4	0.0	0.0	0.0	0.0	0.0	0.0	0.0	74.1
15	LINGÜÍSTICA	COMPLETAR TEXTOS	51.9	18.5	25.9	3.7	0.0	0.0	0.0	0.0	0.0	0.0	48.1

ID	NO ACERTARON LA RESPUESTA CORRECTA
NR	NO RESPONDIO

PRUEBA: MI META ES SABER 5-15-03 ÁREA: **LECTURA CRÍTICA**
 INSTITUCIÓN: I. E. NORMAL SUPERIOR DE SINCELEJO VESPERTINA

INFORME DE INDICADORES Y ANÁLISIS DE RESPUESTAS

#	COMPETENCIAS	COMPONENTES	PORCENTAJE										ID
			A	B	C	D	E	F	G	H	NR		
16	INTERPRETATIVA	REFLEXIÓN Y EVALUACIÓN	22.2	51.9	7.4	18.5	0.0	0.0	0.0	0.0	0.0	0.0	92.6
17	INTERPRETATIVA	ARTICULACIÓN DE LAS PA	11.1	11.1	48.1	29.6	0.0	0.0	0.0	0.0	0.0	0.0	70.4
18	ARGUMENTATIVA	REFLEXIÓN Y EVALUACIÓN	44.4	14.8	18.5	22.2	0.0	0.0	0.0	0.0	0.0	0.0	55.6
19	PROPOSITIVA	ARTICULACIÓN DE LAS PA	18.5	22.2	55.6	3.7	0.0	0.0	0.0	0.0	0.0	0.0	44.4
20	INTERPRETATIVA	ARTICULACIÓN DE LAS PA	11.1	11.1	14.8	63.0	0.0	0.0	0.0	0.0	0.0	0.0	37.0
21	ARGUMENTATIVA	IDENTIFICACIÓN DE LOS	22.2	22.2	7.4	48.1	0.0	0.0	0.0	0.0	0.0	0.0	92.6
22	ARGUMENTATIVA	IDENTIFICACIÓN DE LOS	44.4	14.8	25.9	14.8	0.0	0.0	0.0	0.0	0.0	0.0	55.6
23	ARGUMENTATIVA	ARTICULACIÓN DE LAS PA	40.7	14.8	29.6	14.8	0.0	0.0	0.0	0.0	0.0	0.0	59.3
24	ARGUMENTATIVA	ARTICULACIÓN DE LAS PA	44.4	25.9	22.2	7.4	0.0	0.0	0.0	0.0	0.0	0.0	77.8
25	ARGUMENTATIVA	ARTICULACIÓN DE LAS PA	18.5	18.5	18.5	44.4	0.0	0.0	0.0	0.0	0.0	0.0	55.6
26	INTERPRETATIVA	IDENTIFICACIÓN DE LOS	18.5	7.4	25.9	48.1	0.0	0.0	0.0	0.0	0.0	0.0	51.9
27	ARGUMENTATIVA	REFLEXIÓN Y EVALUACIÓN	29.6	33.3	14.8	22.2	0.0	0.0	0.0	0.0	0.0	0.0	66.7

ID	NO ACERTARON LA RESPUESTA CORRECTA
NR	NO RESPONDIO

PRUEBA: MI META ES SABER 5-15-03
 INSTITUCIÓN: I. E. NORMAL SUPERIOR DE SINCELEJO VESPERTINA

ÁREA: **MATEMÁTICAS**

INFORME DE INDICADORES Y ANÁLISIS DE RESPUESTAS

#	COMPETENCIAS	COMPONENTES	PORCENTAJE										ID
			A	B	C	D	E	F	G	H	NR		
28	FORMULACIÓN Y EJECUCIÓN	ALEATORIO	11.1	25.9	14.8	48.1	0.0	0.0	0.0	0.0	0.0	0.0	51.9
29	INTERPRETACIÓN Y REPRESENTACIÓN	GEOMÉTRICO - MÉTRICO	70.4	22.2	7.4	0.0	0.0	0.0	0.0	0.0	0.0	0.0	29.6
30	RAZONAMIENTO Y ARGUMENTACIÓN	ALEATORIO	29.6	22.2	25.9	22.2	0.0	0.0	0.0	0.0	0.0	0.0	77.8
31	FORMULACIÓN Y EJECUCIÓN	GEOMÉTRICO - MÉTRICO	37.0	37.0	14.8	11.1	0.0	0.0	0.0	0.0	0.0	0.0	63.0
32	FORMULACIÓN Y EJECUCIÓN	ALEATORIO	63.0	18.5	14.8	3.7	0.0	0.0	0.0	0.0	0.0	0.0	85.2
33	INTERPRETACIÓN Y REPRESENTACIÓN	ALEATORIO	74.1	3.7	11.1	11.1	0.0	0.0	0.0	0.0	0.0	0.0	25.9
34	INTERPRETACIÓN Y REPRESENTACIÓN	GEOMÉTRICO - MÉTRICO	22.2	0.0	77.8	0.0	0.0	0.0	0.0	0.0	0.0	0.0	100.0
35	RAZONAMIENTO Y ARGUMENTACIÓN	NUMÉRICO - VARIACIONAL	74.1	7.4	11.1	7.4	0.0	0.0	0.0	0.0	0.0	0.0	25.9
36	FORMULACIÓN Y EJECUCIÓN	ALEATORIO	7.4	22.2	70.4	0.0	0.0	0.0	0.0	0.0	0.0	0.0	29.6
37	FORMULACIÓN Y EJECUCIÓN	NUMÉRICO - VARIACIONAL	29.6	18.5	25.9	25.9	0.0	0.0	0.0	0.0	0.0	0.0	74.1
38	FORMULACIÓN Y EJECUCIÓN	NUMÉRICO - VARIACIONAL	22.2	63.0	0.0	14.8	0.0	0.0	0.0	0.0	0.0	0.0	37.0
39	FORMULACIÓN Y EJECUCIÓN	NUMÉRICO - VARIACIONAL	63.0	14.8	14.8	7.4	0.0	0.0	0.0	0.0	0.0	0.0	85.2

ID	NO ACERTARON LA RESPUESTA CORRECTA
NR	NO RESPONDIO

PRUEBA: MI META ES SABER 5-15-03 ÁREA: **SOCIALES Y CIUDADANAS**
 INSTITUCIÓN: I. E. NORMAL SUPERIOR DE SINCELEJO VESPERTINA

INFORME DE INDICADORES Y ANÁLISIS DE RESPUESTAS

#	COMPETENCIAS	COMPONENTES	PORCENTAJE									ID	
			A	B	C	D	E	F	G	H	NR		
52	PENSAMIENTO REFLEXIVO	EL TIEMPO Y LAS CULTUR	3.7	3.7	88.9	3.7	0.0	0.0	0.0	0.0	0.0	0.0	96.3
53	PENSAMIENTO REFLEXIVO	EL TIEMPO Y LAS CULTUR	37.0	29.6	14.8	18.5	0.0	0.0	0.0	0.0	0.0	0.0	85.2
54	PENSAMIENTO REFLEXIVO	PODER, ECONOMÍA Y ORGA	48.1	33.3	14.8	3.7	0.0	0.0	0.0	0.0	0.0	0.0	51.9
55	INTERPRETACIÓN Y ANÁLI	PODER, ECONOMÍA Y ORGA	18.5	14.8	40.7	25.9	0.0	0.0	0.0	0.0	0.0	0.0	59.3
56	INTERPRETACIÓN Y ANÁLI	COMPETENCIAS CIUDADANA	22.2	22.2	33.3	22.2	0.0	0.0	0.0	0.0	0.0	0.0	77.8
57	PENSAMIENTO SOCIAL	EL TIEMPO Y LAS CULTUR	48.1	37.0	11.1	3.7	0.0	0.0	0.0	0.0	0.0	0.0	63.0
58	PENSAMIENTO SOCIAL	PODER, ECONOMÍA Y ORGA	14.8	29.6	40.7	14.8	0.0	0.0	0.0	0.0	0.0	0.0	59.3
59	PENSAMIENTO SOCIAL	EL ESPACIO, EL TERRITO	33.3	11.1	48.1	7.4	0.0	0.0	0.0	0.0	0.0	0.0	88.9
60	PENSAMIENTO SOCIAL	COMPETENCIAS CIUDADANA	14.8	29.6	11.1	44.4	0.0	0.0	0.0	0.0	0.0	0.0	55.6
61	INTERPRETACIÓN Y ANÁLI	COMPETENCIAS CIUDADANA	18.5	33.3	29.6	18.5	0.0	0.0	0.0	0.0	0.0	0.0	70.4
62	PENSAMIENTO SOCIAL	COMPETENCIAS CIUDADANA	22.2	44.4	22.2	11.1	0.0	0.0	0.0	0.0	0.0	0.0	55.6
63	INTERPRETACIÓN Y ANÁLI	EL ESPACIO, EL TERRITO	18.5	22.2	48.1	11.1	0.0	0.0	0.0	0.0	0.0	0.0	77.8

ID	NO ACERTARON LA RESPUESTA CORRECTA
NR	NO RESPONDIO