

INFORME DE ASIGNATURAS (GENERAL)

INSTITUCIÓN: I. E. NORMAL SUPERIOR DE SINCELEJO
PRUEBA: MI META ES SABER 5-15-03

CIUDAD: SINCELEJO
FECHA: 29 / OCTUBRE / 2015

GRUPO	NOMBRE	PUESTO				NÚCLEO COMÚN				
		CAT	PROMEDIO	GRA	GRU	ALC	AMT	ACN	ASC	AI
5°1	CARMONA GARCIA MARIALES	S	280	1	1	67	42	58	58	53
5°1	MAHECHA SOTOMAYOR LUISA MARIA	S	266	2	2	50	33	67	58	67
5°2	RADA SOLANO LINDA KATERINE	S	254	3	1	67	33	58	42	60
5°1	TORRES MERCADO SANTIAGO JOSE	M	247	4	3	50	42	50	50	67
5°2	JOTTIZ FLOREZ CARLOS ARTURO	M	247	5	2	42	67	67	25	40
5°1	TORRES CANOLES JULIANA	M	245	6	4	50	42	67	33	60
5°1	YEPES BARRIOS MARIA DANIELA	M	245	7	5	42	33	75	42	60
5°1	BLANCO ROMERO JUAN DAVID	M	242	8	6	33	25	75	50	80
5°2	ALMANZA MONTERROZA SILVANA LUCIA	M	238	9	3	42	75	42	25	67
5°2	OCHOA VELEZ LUNA SOFIA	M	237	10	4	50	50	58	25	67
5°1	QUIROZ GARCIA ZHARICK MERCEDES	M	232	11	7	33	42	75	33	53
5°1	TURIZO HERNANDEZ JOSE ARMANDO	M	232	12	8	33	33	67	50	53
5°1	VERGARA POLO ANIBAL DE JESUS	M	230	13	9	58	8	58	58	53
5°4	VERGARA TORRES HISSEL LORENA	M	229	14	1	50	33	50	50	47
5°1	DE ARCO NAVARRO SANTIAGO DE LA FE	M	227	15	10	50	33	33	67	40
5°4	MENDOZA RODRIGUEZ GISSELA DANESA	M	223	16	2	33	42	67	42	27
5°1	VERGARA GARCIA CAMILA ANDREA	M	221	17	11	50	33	58	33	53
5°4	COBO PADILLA VALERIA ALEXANDRA	M	218	18	3	67	8	42	50	67
5°2	TOSCANO MARTINEZ JESUS ARMANDO	M	216	19	5	33	50	42	33	87
5°3	RUIZ SALCEDO MARIA BELEN	M	213	20	1	50	25	25	58	80
5°1	VILLALBA PADILLA MICHELLE	M	212	21	12	58	25	58	25	53
5°1	PASTRANA BERTEL JUAN CAMILO	M	212	22	13	17	25	75	42	73
5°1	TERAN AYALA LUIS ALEJANDRO	M	211	23	14	42	25	50	50	47
5°1	RODRIGUEZ ARIAS JUAN DAVID	M	208	24	15	25	50	25	67	40

INFORME DE ASIGNATURAS (GENERAL)

INSTITUCIÓN: I. E. NORMAL SUPERIOR DE SINCELEJO
PRUEBA: MI META ES SABER 5-15-03

CIUDAD: SINCELEJO
FECHA: 29 / OCTUBRE / 2015

GRUPO	NOMBRE	PUESTO				NÚCLEO COMÚN				
		CAT	PROMEDIO	GRA	GRU	ALC	AMT	ACN	ASC	AI
5°2	MONTERROZA ANGULO JUAN DAVID	M	208	25	6	42	42	50	33	40
5°5	OSORIO GARCIA VALENTINA	M	208	26	1	50	33	25	50	67
5°2	RODRIGUEZ GARCIA ANDRES FELIPE	M	205	27	7	33	33	42	50	60
5°3	GARIZADO TORRES MARIANA LUCIA	M	205	28	2	67	50	8	33	60
5°4	HERNANDEZ RODRIGUEZ MELVA ELENA	M	205	29	4	50	17	42	58	33
5°4	ROLDAN GONZALEZ KAIRA SOJAN	M	205	30	5	50	25	25	58	60
5°1	MONTERROZA ANAYA SHEILA	M	204	31	16	33	33	42	42	80
5°2	MUÑOZ ABUABARA ADRIAN YAMID	M	204	32	8	42	33	42	42	53
5°4	GARCIA CORREA BRYAN DAVID	M	204	33	6	33	67	17	42	53
5°1	RIVERA BERRIO GLENIS MARCELA	M	201	34	17	33	33	42	42	73
5°4	MARTINEZ ROMERO LUZ ANGELES	M	201	35	7	50	8	33	50	100
5°1	CARRASCAL GUZMAN JOHANA ISABEL	M	200	36	18	50	8	50	50	47
5°4	MENDOZA TUIRAN DUBAN DAVID	M	200	37	8	33	17	50	58	47
5°4	SANCHEZ ALMANZA OSCAR JOSE	M	199	38	9	17	58	42	42	40
5°1	MONTES RODRIGUEZ NICOLE STEFANY	M	198	39	19	58	8	50	33	67
5°1	PARRA PEREZ BRENDA	M	196	40	20	17	50	50	33	60
5°3	URANGO GARCES PAULA ANDREA	M	195	41	3	42	25	42	33	80
5°3	HOYOS GONZALEZ JESUS DAVID	M	195	42	4	42	25	42	42	53
5°2	VERGARA FUENTES FRENDA SOFIA	M	193	43	9	50	25	50	33	27
5°5	BLANCO TOVAR LUISA FERNANDA	M	191	44	2	25	50	25	50	47
5°1	ARRIETA SALAS ZHARICK	M	188	45	21	50	33	25	33	67
5°1	CERRO CUMPLIDO LUISA FERNANDA	M	188	46	22	33	33	42	42	40
5°5	YANEZ FIERRO ANDRES FELIPE	M	187	47	3	33	25	33	58	40
5°3	BELLO CARPIO VALENTINA ANDREA	M	187	48	5	50	33	17	42	60

INFORME DE ASIGNATURAS (GENERAL)

INSTITUCIÓN: I. E. NORMAL SUPERIOR DE SINCELEJO
PRUEBA: MI META ES SABER 5-15-03

CIUDAD: SINCELEJO
FECHA: 29 / OCTUBRE / 2015

GRUPO	NOMBRE	PUESTO				NÚCLEO COMÚN				
		CAT	PROMEDIO	GRA	GRU	ALC	AMT	ACN	ASC	AI
5°3	AVILES VILORIA DYLAN DANIEL	M	186	49	6	33	42	42	33	33
5°5	OSPINA ZAPATA VALERIA	M	186	50	4	58	25	33	25	60
5°3	BERTEL CHAVEZ MARTHA ELENA	M	184	51	7	42	8	50	33	80
5°4	EZQUEDA ANAYA JOSE LUIS	M	184	52	10	50	25	42	25	53
5°5	IGLESIAS GONZALEZ TATIANA MARGARITA	M	184	53	5	33	25	33	42	80
5°4	UPARELA DIAZ MARCO ANTONIO	M	183	54	11	25	25	33	58	53
5°1	RODRIGUEZ CARMONA ELMER DAVID	M	182	55	23	25	33	42	42	47
5°2	MONTES ROMERO JENIFFER PAOLA	M	181	56	10	58	25	25	33	47
5°3	MERCADO ABAD YANIER	M	181	57	8	58	8	67	8	47
5°5	RIOS MEJIA JESUS ALFREDO	M	181	58	6	42	33	42	33	20
5°1	FERNANDEZ TOVAR VALERIA SOFIA	M	180	59	24	25	42	42	25	67
5°5	MONTERROSA MUÑOZ ANGELY FERNANDA	M	179	60	7	50	25	50	17	40
5°1	HINCAPIE PEREZ ABEL DAVID	M	178	61	25	42	17	17	58	60
5°2	ACOSTA ACOSTA JHON ESTIVEN	M	178	62	11	33	42	42	17	60
5°4	DIAZ LOPEZ MARIA CAMILA	M	178	63	12	42	25	42	25	60
5°2	BARRETO CORREA ARIANYS	M	175	64	12	25	50	33	33	33
5°5	TOSCANO CONTRERAS JENNIFER	M	175	65	8	42	17	42	42	27
5°1	SIMANCA PADILLA JUAN CARLOS	M	174	66	26	17	33	50	42	27
5°4	CARRASCAL PEREZ ANA CAROLINA	M	174	67	13	33	8	42	50	53
5°4	GOMEZ LARA MIGUEL ANGEL	M	174	68	14	33	25	42	33	53
5°5	VARGAS LEYVA JESUS DE DIOS	M	174	69	9	17	33	50	33	53
5°3	MUÑOZ PINEDA LUZ DARY	M	172	70	9	50	42	33	8	47
5°2	MARTINEZ CHAVEZ MIGUEL ANGEL	M	170	71	13	33	17	58	33	20
5°5	SIERRA FONSECA JOSE ALFONSO	M	169	72	10	33	42	33	25	40

INFORME DE ASIGNATURAS (GENERAL)

INSTITUCIÓN: I. E. NORMAL SUPERIOR DE SINCELEJO
PRUEBA: MI META ES SABER 5-15-03

CIUDAD: SINCELEJO
FECHA: 29 / OCTUBRE / 2015

GRUPO	NOMBRE	PUESTO				NÚCLEO COMÚN				
		CAT	PROMEDIO	GRA	GRU	ALC	AMT	ACN	ASC	AI
5°4	PAYARES BELLO KATI JULIANI	M	169	73	15	33	33	17	50	40
5°3	NUÑEZ ZAMBRANO DANIELA	M	168	74	10	17	42	42	25	60
5°5	TOVAR VILLALBA VALENTINA	M	165	75	11	42	25	25	42	27
5°3	MONTES DAGOBETH ISABEL SOFIA	M	165	76	11	50	17	25	33	53
5°2	BERTEL GONZALEZ OSCAR DAVID	M	164	77	14	58	33	17	25	27
5°3	GONZALEZ REYES NOHEMIT ESTER	M	164	78	12	33	42	33	25	27
5°3	LUNA PEREZ ZHARITH PAOLA	M	163	79	13	42	17	25	42	47
5°4	HOYOS ALTAMIRANDA MELISSA ANDREA	M	163	80	16	33	33	50	8	53
5°5	ARISMENDY TORRES STEVENS	M	163	81	12	42	25	17	42	47
5°1	DIAZ SEQUEDA AKANETH JULIETH	M	163	82	27	17	42	8	50	73
5°2	GUARIN ALDANA ESTEBAN MAURICIO	M	162	83	15	17	50	25	33	47
5°2	ALVAREZ GUERRA PLINIO JOSE	M	161	84	16	42	33	33	25	20
5°5	ROMERO WILCHES KAROLAY	M	161	85	13	42	17	42	25	40
5°5	SIERRA JIMENEZ NICOLE	M	160	86	14	33	17	50	25	40
5°4	SIERRA ACOSTA JUAN SEBASTIAN	M	158	87	17	33	25	33	33	40
5°2	SIERRA MONTES ZHARICK PAOLA	M	158	88	17	42	25	25	25	60
5°4	MORENO MONTES MONICA MARCELA	M	157	89	18	25	25	33	42	33
5°2	MENDEZ MACEA JARLYNNE ESTHER	M	156	90	18	42	25	17	42	27
5°2	TAPIA MONTES LAURA VANESSA	M	154	91	19	33	25	33	25	53
5°3	HERNANDEZ LEON MARIANA LUCIA	M	153	92	14	42	25	17	42	20
5°5	FERNANDEZ MARTINEZ SARA CAROLINA	M	153	93	15	33	25	33	17	73
5°2	RIOS CORPAS DANIEL ALBERTO	M	152	94	20	25	50	8	33	47
5°1	FLOREZ SALOM SEBASTIAN DAVID	M	150	95	28	17	17	25	58	40
5°3	SIERRA ANILLO JEAN POLL	M	150	96	15	17	33	42	25	40

INFORME DE ASIGNATURAS (GENERAL)

INSTITUCIÓN: I. E. NORMAL SUPERIOR DE SINCELEJO
PRUEBA: MI META ES SABER 5-15-03

CIUDAD: SINCELEJO
FECHA: 29 / OCTUBRE / 2015

GRUPO	NOMBRE	PUESTO				NÚCLEO COMÚN				
		CAT	PROMEDIO	GRA	GRU	ALC	AMT	ACN	ASC	AI
5°5	LOPEZ FRANCO ZHARICK MICHELLE	M	150	97	16	25	33	17	42	40
5°4	ROMERO RAMIREZ SEBASTIAN ANDRES	M	149	98	19	42	33	25	25	13
5°3	BERTEL ROMERO MARIA ALEJANDRA	M	149	99	16	42	17	17	42	33
5°2	CONTRERAS GARCIA EDINSON DANIEL	M	148	100	21	25	25	33	25	60
5°3	BERTEL JULIO LUIS GABRIEL	M	148	101	17	17	33	33	25	60
5°3	MARIMON SANTOS MARIA ALEJANDRA	M	148	102	18	33	17	33	25	60
5°4	GIL CONTRERAS DANNA MARCELA	M	148	103	20	42	8	25	33	60
5°3	OSORIO CALLE DEIVIS EDUARDO	M	147	104	19	33	25	33	25	33
5°3	TORRES HARNISCH MELANIE	M	146	105	20	42	17	33	17	53
5°5	PINEDO MERCADO MARIA GISSELE	M	146	106	17	8	17	42	42	53
5°2	PEREZ BENITEZ WUADATH ISABEL	M	145	107	22	33	42	25	17	27
5°1	LOPEZ ESPAÑA VALENTINA GISETH	M	145	108	29	58	17	0	33	53
5°5	PEÑA VERGARA KATERINE	M	144	109	18	25	8	33	50	27
5°5	TORRES VILLOTA MELINA	M	143	110	19	17	33	25	33	47
5°2	SIERRA LUNA KERLYS KATRIANA	M	140	111	23	25	33	33	8	67
5°4	MEDINA PEREZ SAMIR JOSE	M	139	112	21	33	17	33	33	13
5°3	REVOLLO PEREZ ELIAS DAVID	M	137	113	21	33	25	42	8	33
5°5	LOZANO MARTINEZ KEVIN DAVID	M	137	114	20	25	17	25	25	80
5°4	ROMERO PEREZ VANESSA ALEJANDRA	M	136	115	22	17	33	25	25	53
5°1	ORTEGA BERTEL CARLOS ANTONIO	M	135	116	30	25	33	33	17	27
5°2	ALVAREZ ACOSTA ANDREA CAROLINA	M	135	117	24	33	25	42	8	27
5°3	CORENA MERCADO EDRIS DAVID	M	135	118	22	25	25	33	25	27
5°5	CARRASCAL ARIAS FERNANDO ENRIQUE	M	135	119	21	50	8	33	17	27
5°5	SANTOS OLIVA MOISES DAVID	M	135	120	22	33	33	17	25	27

INFORME DE ASIGNATURAS (GENERAL)

INSTITUCIÓN: I. E. NORMAL SUPERIOR DE SINCELEJO
PRUEBA: MI META ES SABER 5-15-03

CIUDAD: SINCELEJO
FECHA: 29 / OCTUBRE / 2015

GRUPO	NOMBRE	PUESTO				NÚCLEO COMÚN				
		CAT	PROMEDIO	GRA	GRU	ALC	AMT	ACN	ASC	AI
5°2	FLOREZ MONTES LUIS FERNANDO	M	133	121	25	25	25	17	33	47
5°4	JARABA FERNANDEZ KAROLYN	M	133	122	23	17	25	25	42	20
5°5	SIERRA NUÑEZ NAIN	M	133	123	23	17	42	33	17	20
5°3	SIERRA HERNANDEZ DEICY MARIA	M	132	124	23	33	0	33	42	20
5°4	MEZA PEREZ DANIEL ALEJANDRO	M	131	125	24	25	0	33	42	40
5°4	ORTEGA FERNANDEZ MARIA ALEJANDRA	M	131	126	25	0	25	33	42	40
5°1	MARIOTA SIERRA LAURA CAMILA	M	127	127	31	17	25	25	25	53
5°1	JIMENEZ BERTEL LAURA VANESSA	M	126	128	32	33	17	33	17	27
5°2	ALMANZA MARTINEZ MARIA GABRIELA	I	124	129	26	25	17	33	17	47
5°3	MARTELO SOLORZANO ANDREA MARIA	I	123	130	24	33	25	8	25	47
5°5	MONTERROZA RODRIGUEZ JOSE GABRIEL	I	123	131	24	33	25	25	8	47
5°2	MURILLO JOSE DANIEL	I	122	132	27	25	33	33	8	20
5°4	NAVARRO MONTERROZA YESID ANDRES	I	122	133	26	17	8	25	42	40
5°4	VILLARREAL LUNA MARLY ESTELLA	I	120	134	27	25	33	8	25	40
5°5	FRANCO RODRIGUEZ JUAN CAMILO	I	120	135	25	25	17	25	17	60
5°3	DORADO PEREZ JUAN DAVID	I	117	136	25	42	8	25	17	27
5°3	PATERNINA VELASQUEZ VALENTINA	I	117	137	26	17	25	17	33	27
5°4	GIL ALVAREZ SHERLYN	I	117	138	28	25	42	0	25	27
5°3	MARTINEZ PACHECO CARLOS MIGUEL	I	115	139	27	17	17	42	8	47
5°5	DIMENICO LADEUS LOREN CAROLINA	I	114	140	26	17	33	25	8	47
5°5	ROJAS PIÑEREZ VALENTINA	I	114	141	27	25	8	33	17	47
5°1	DURAN SALCEDO ZHARICK MITCHELL	I	110	142	33	8	25	17	25	60
5°1	PADILLA JULIO ELICEO ANDRES	I	110	143	34	33	17	17	8	60
5°5	ARNEDO BELLO DAILIS MARCELA	I	105	144	28	25	17	25	17	20

INFORME DE ASIGNATURAS (GENERAL)

INSTITUCIÓN: I. E. NORMAL SUPERIOR DE SINCELEJO
PRUEBA: MI META ES SABER 5-15-03

CIUDAD: SINCELEJO
FECHA: 29 / OCTUBRE / 2015

GRUPO	NOMBRE	PUESTO				NÚCLEO COMÚN				
		CAT	PROMEDIO	GRA	GRU	ALC	AMT	ACN	ASC	AI
5°2	ORTEGA ESPAÑA FRANK DAVID	I	102	145	28	33	0	25	17	40
5°5	QUIÑONEZ PEÑA OMAR ANDRES	I	102	146	29	25	25	25	0	40
5°4	HERNANDEZ PACHECO JESUA DAVID	I	93	147	29	8	17	25	17	40
5°4	SALCEDO ROMERO MAURICIO ANDRES	I	90	148	30	8	17	17	25	33
5°3	CASTRO LAMBRAÑO KAMILA	I	84	149	28	0	8	33	25	20
5°5	MARTINEZ TOVAR DINA LUZ	I	81	150	30	8	33	8	17	13
5°3	ATENCIA OSORIO SEBASTIAN	I	80	151	29	8	0	25	25	33
PROMEDIOS			168.46			34.3	27.8	35.3	33.1	46.9

DETALLE INFORME DE ASIGNATURAS (GENERAL)

INSTITUCIÓN: I. E. NORMAL SUPERIOR DE SINCELEJO
PRUEBA: MI META ES SABER 5-15-03

CIUDAD: SINCELEJO
FECHA: 29 / OCTUBRE / 2015

SIGLA	ASIGNATURA	CANT. PREGUNTAS
LC	LECTURA CRÍTICA	12
MT	MATEMÁTICAS	12
CN	CIENCIAS NATURALES	12
CS	CIENCIAS SOCIALES	12
I	INGLÉS	15

GRAFICOS COMPARATIVOS

INSTITUCIÓN: I. E. NORMAL SUPERIOR DE SINCELEJO
PRUEBA: MI META ES SABER 5-15-03

CIUDAD: SINCELEJO
FECHA: OCTUBRE 29 DE 2015

PROMEDIOS PRUEBA VS NACIONAL

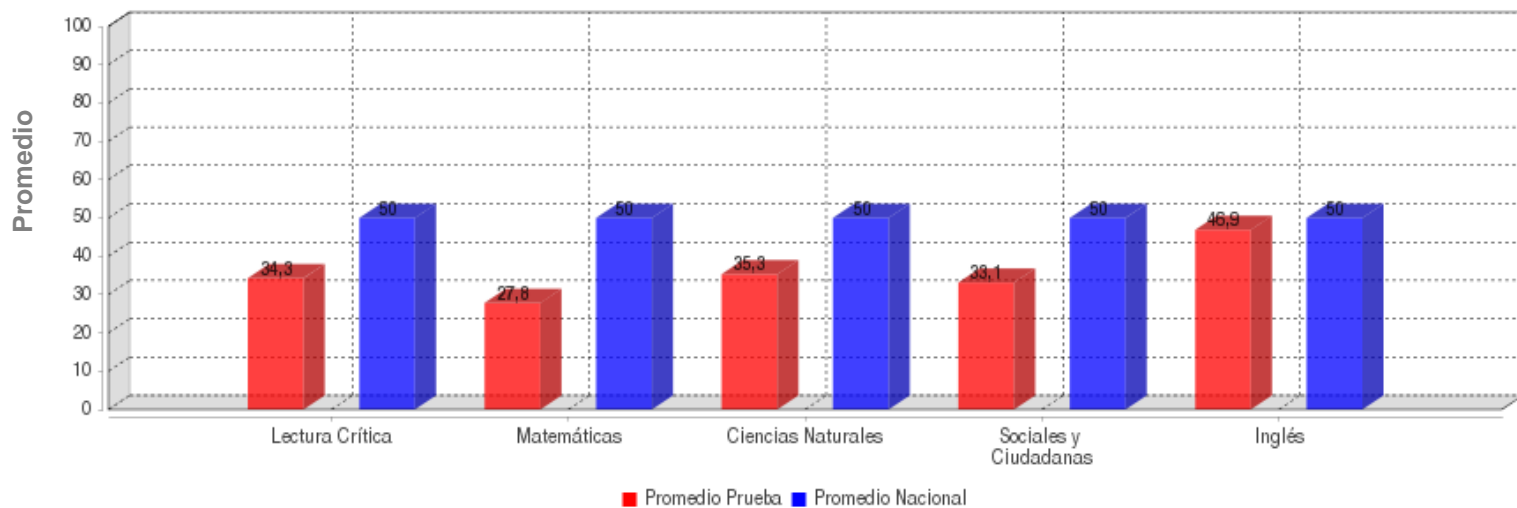

	LECTURA CRÍTICA	MATEMÁTICAS	CIENCIAS NATURALES	SOCIALES Y CIUDADANA	INGLÉS
PROMEDIO	34.3	27.8	35.3	33.1	46.9
PROM. NACIONAL	50.0	50.0	50.0	50.0	50.0

DESVIACIONES PRUEBA VS NACIONAL

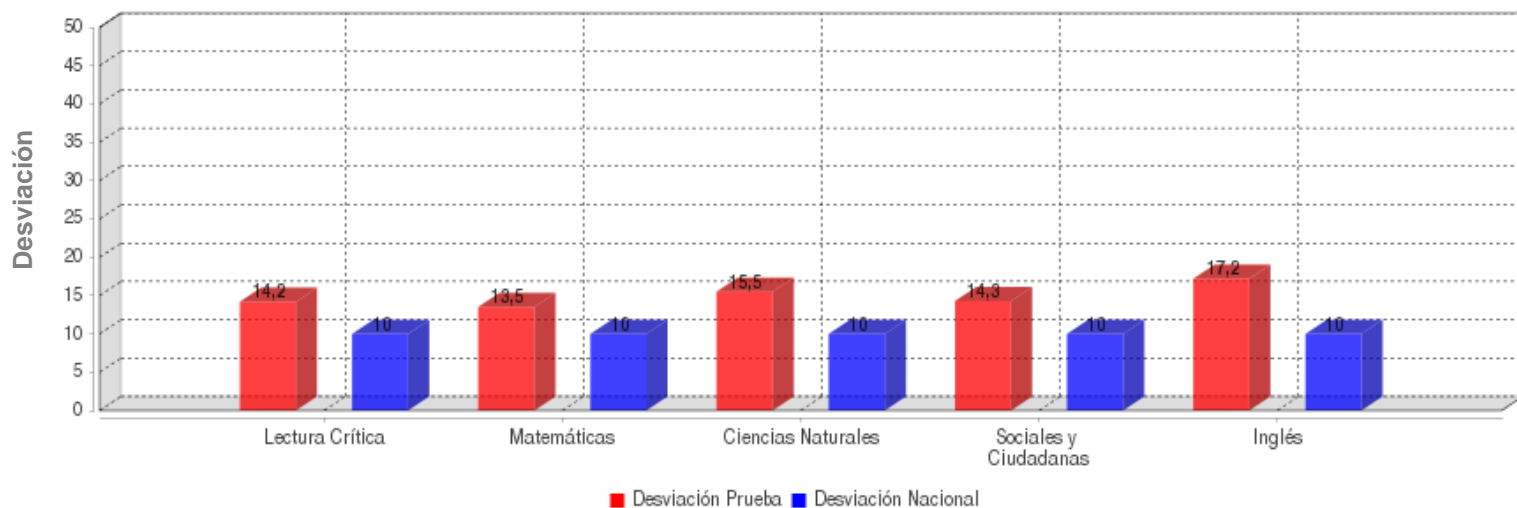

	LECTURA CRÍTICA	MATEMÁTICAS	CIENCIAS NATURALES	SOCIALES Y CIUDADANA	INGLÉS
DESVIACIÓN	14.2	13.5	15.5	14.3	17.2
DESV. NACIONAL	10.0	10.0	10.0	10.0	10.0

GRAFICOS COMPARATIVOS

INSTITUCIÓN: I. E. NORMAL SUPERIOR DE SINCELEJO
PRUEBA: MI META ES SABER 5-15-03

CIUDAD: SINCELEJO
FECHA: OCTUBRE 29 DE 2015

MÁXIMOS Y MÍNIMOS

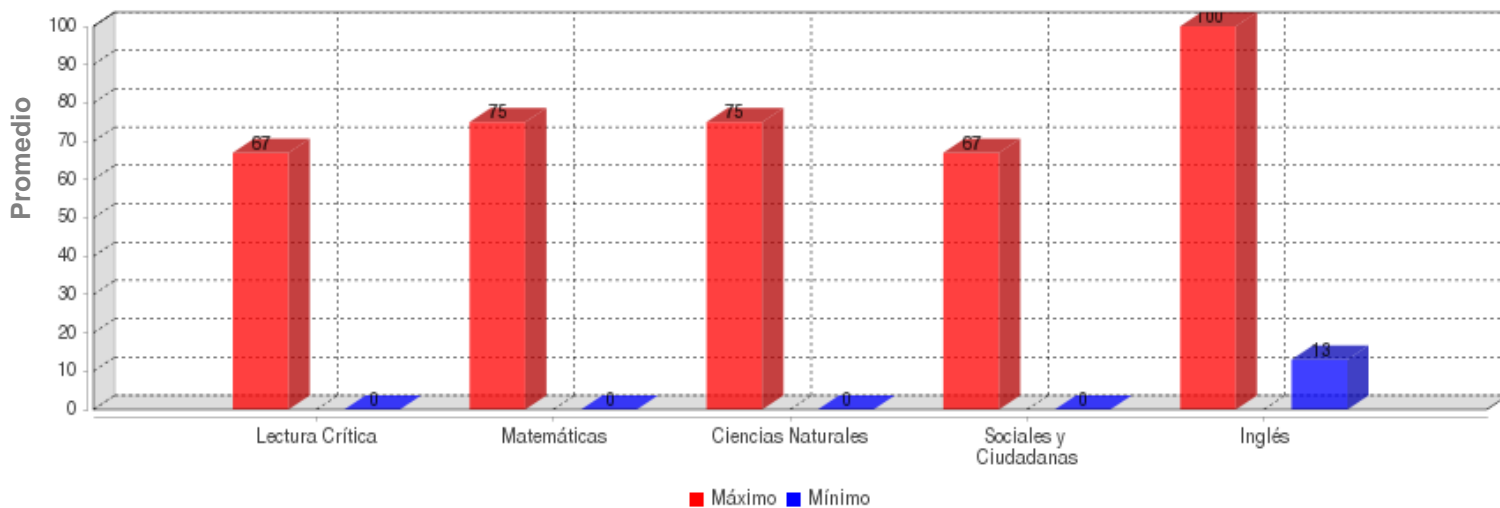

	LECTURA CRÍTICA	MATEMÁTICAS	CIENCIAS NATURALES	SOCIALES Y CIUDADANA	INGLÉS
MÁXIMO	67.0	75.0	75.0	67.0	100.0
MÍNIMO	0.0	0.0	0.0	0.0	13.0

PROMEDIOS ASIGNATURAS

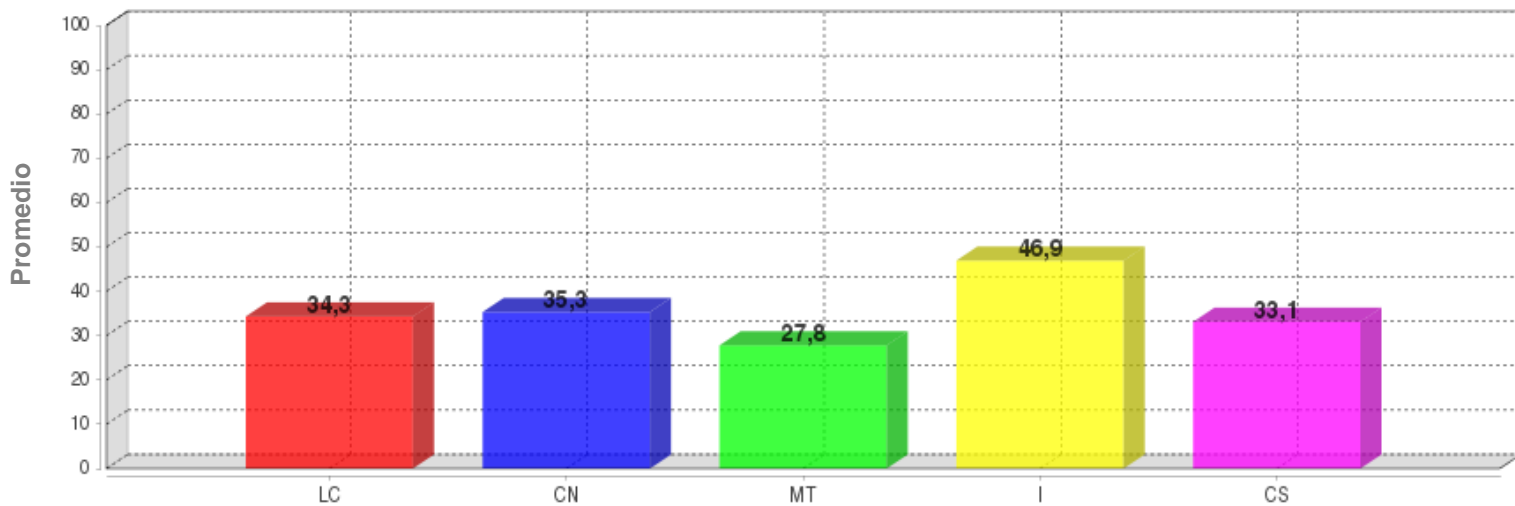

	LC	CN	MT	I	CS
PROMEDIO	34.3	35.3	27.8	46.9	33.1

DISTRIBUCIÓN DE ESTUDIANTES POR NIVELES DE COMPONENTES

INGLÉS - INGLÉS

AVISOS

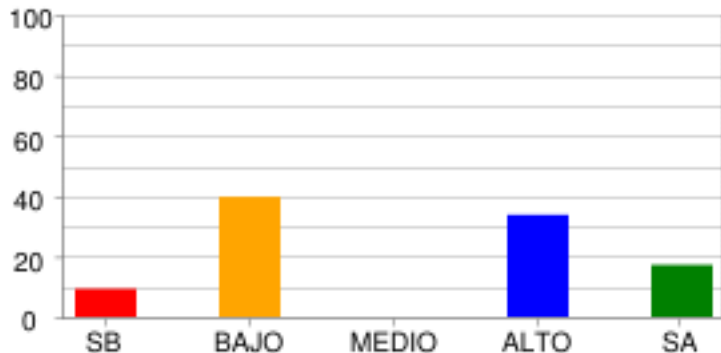

	SB	BAJO	MEDIO	ALTO	SA
% Estudiantes	9.27%	39.74%	0.0%	33.77%	17.22%
# Estudiantes	14	60	0	51	26

COMPLETAR TEXTOS

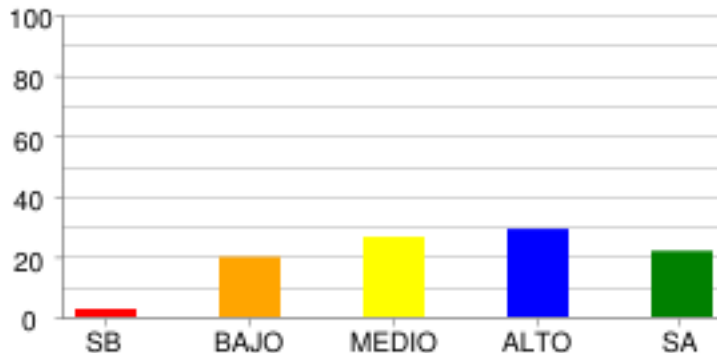

	SB	BAJO	MEDIO	ALTO	SA
% Estudiantes	2.65%	19.87%	26.49%	29.14%	21.85%
# Estudiantes	4	30	40	44	33

COMUNICACIÓN

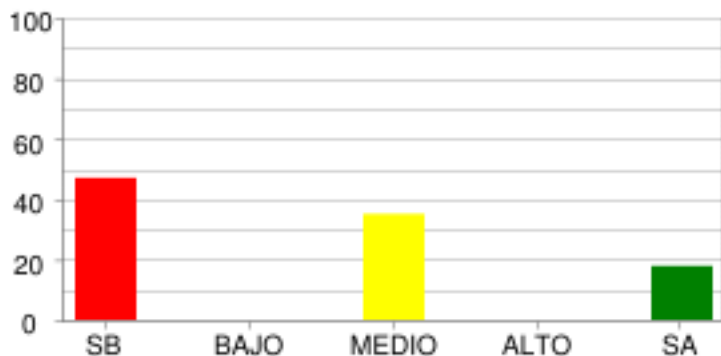

	SB	BAJO	MEDIO	ALTO	SA
% Estudiantes	47.02%	0.0%	35.1%	0.0%	17.88%
# Estudiantes	71	0	53	0	27

VOCABULARIO

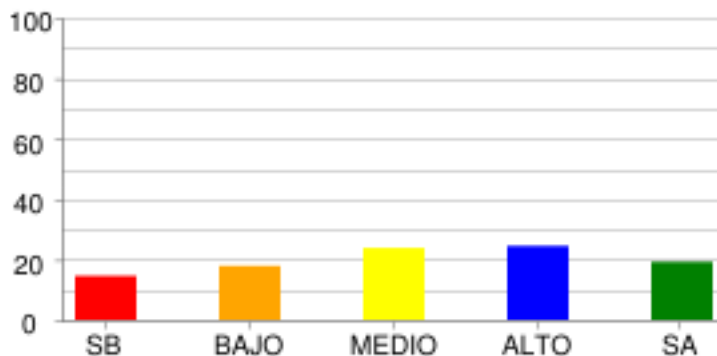

	SB	BAJO	MEDIO	ALTO	SA
% Estudiantes	14.57%	17.88%	23.84%	24.5%	19.21%
# Estudiantes	22	27	36	37	29

LECTURA CRÍTICA - LECTURA CRÍTICA

ARTICULACIÓN DE LAS PARTES DEL TEXTO PARA DARLE SENTIDO GLOBAL.

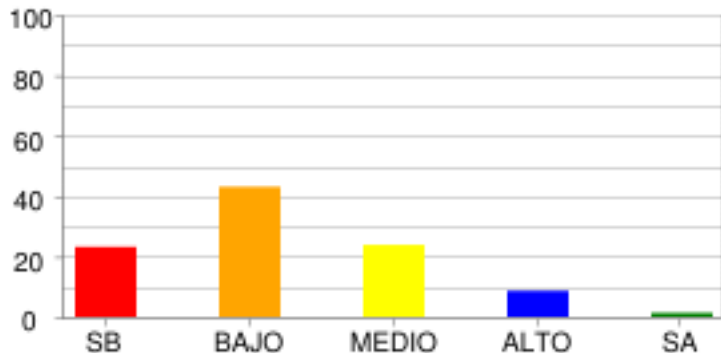

	SB	BAJO	MEDIO	ALTO	SA
% Estudiantes	23.18%	43.05%	23.84%	8.61%	1.32%
# Estudiantes	35	65	36	13	2

IDENTIFICACIÓN DE LOS CONTENIDOS EXPLÍCITOS.

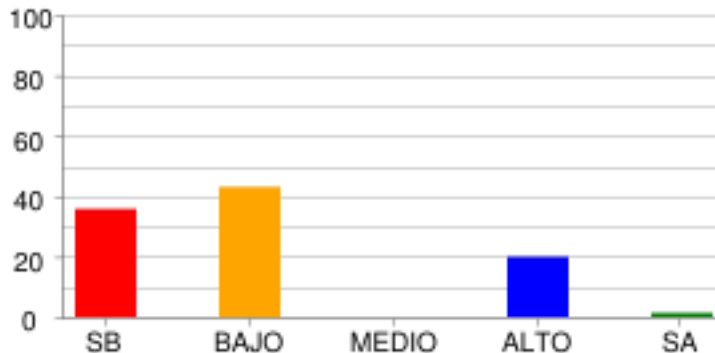

	SB	BAJO	MEDIO	ALTO	SA
% Estudiantes	35.76%	43.05%	0.0%	19.87%	1.32%
# Estudiantes	54	65	0	30	2

REFLEXIÓN Y EVALUACIÓN DEL CONTENIDO DE LOS TEXTOS.

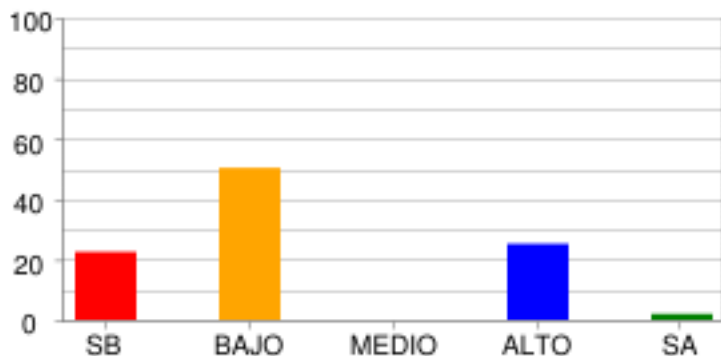

	SB	BAJO	MEDIO	ALTO	SA
% Estudiantes	22.52%	50.33%	0.0%	25.17%	1.99%
# Estudiantes	34	76	0	38	3

MATEMÁTICAS - MATEMÁTICAS

ALEATORIO

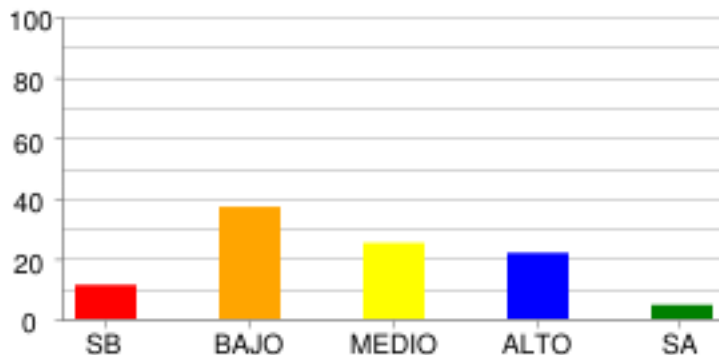

	SB	BAJO	MEDIO	ALTO	SA
% Estudiantes	11.26%	37.09%	25.17%	21.85%	4.64%
# Estudiantes	17	56	38	33	7

GEOMÉTRICO - MÉTRICO

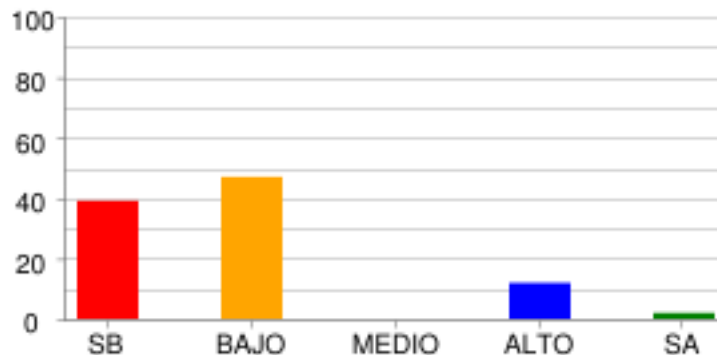

	SB	BAJO	MEDIO	ALTO	SA
% Estudiantes	39.07%	47.02%	0.0%	11.92%	1.99%
# Estudiantes	59	71	0	18	3

NUMÉRICO - VARIACIONAL

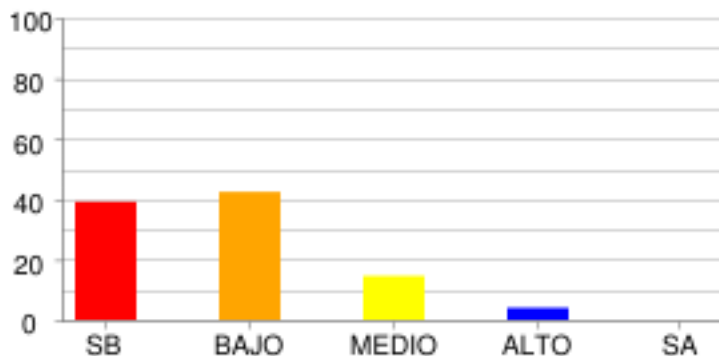

	SB	BAJO	MEDIO	ALTO	SA
% Estudiantes	39.07%	42.38%	14.57%	3.97%	0.0%
# Estudiantes	59	64	22	6	0

CIENCIAS NATURALES - CIENCIAS NATURALES

CIENCIA, TECNOLOGÍA Y SOCIEDAD

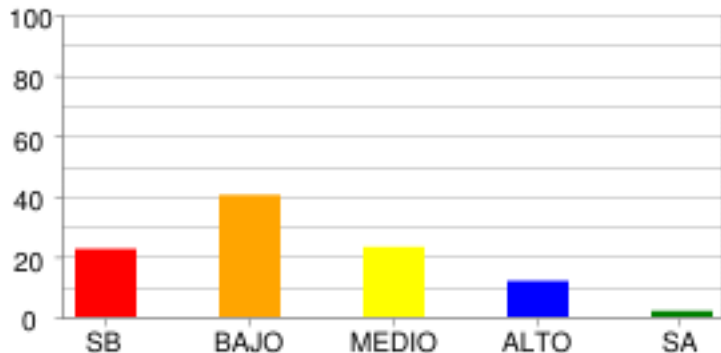

	SB	BAJO	MEDIO	ALTO	SA
% Estudiantes	22.52%	40.4%	23.18%	11.92%	1.99%
# Estudiantes	34	61	35	18	3

ENTORNO FÍSICO

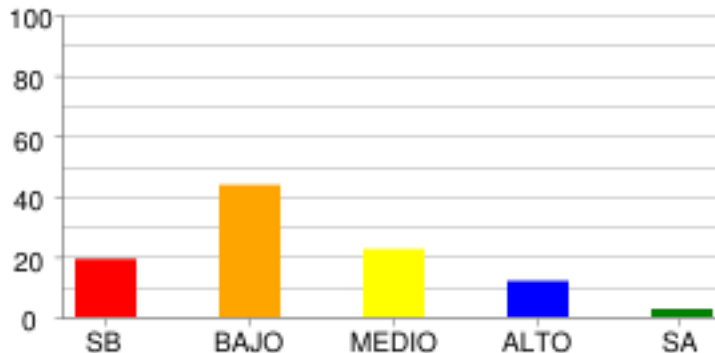

	SB	BAJO	MEDIO	ALTO	SA
% Estudiantes	19.21%	43.71%	22.52%	11.92%	2.65%
# Estudiantes	29	66	34	18	4

SOCIALES Y CIUDADANAS - CIENCIAS SOCIALES

COMPETENCIAS CIUDADANAS

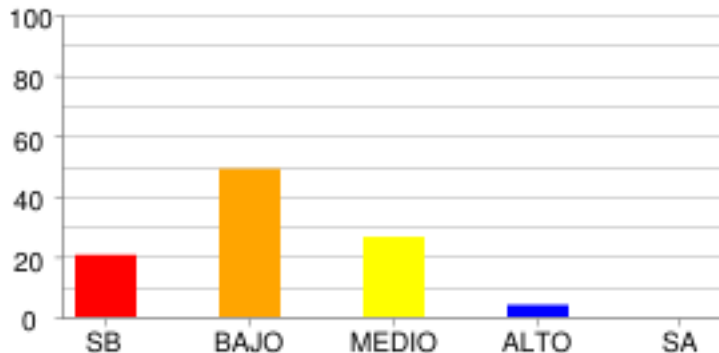

	SB	BAJO	MEDIO	ALTO	SA
% Estudiantes	20.53%	49.01%	26.49%	3.97%	0.0%
# Estudiantes	31	74	40	6	0

EL ESPACIO, EL TERRITORIO, EL AMBIENTE

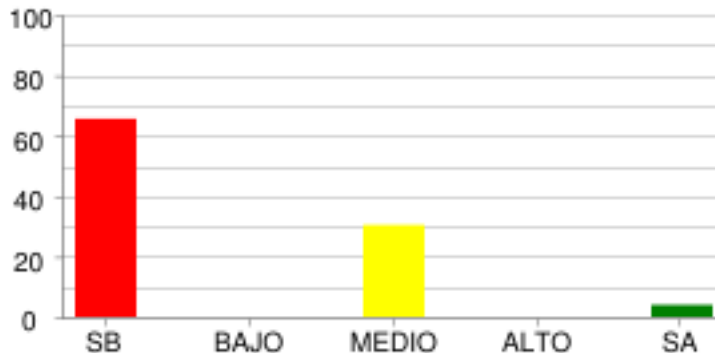

	SB	BAJO	MEDIO	ALTO	SA
% Estudiantes	65.56%	0.0%	30.46%	0.0%	3.97%
# Estudiantes	99	0	46	0	6

EL TIEMPO Y LAS CULTURAS

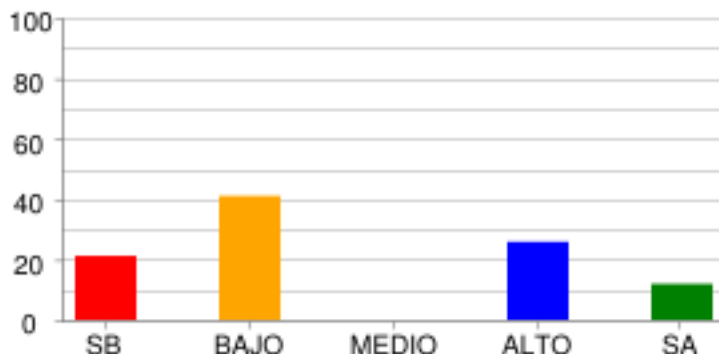

	SB	BAJO	MEDIO	ALTO	SA
% Estudiantes	21.19%	41.06%	0.0%	25.83%	11.92%
# Estudiantes	32	62	0	39	18

PODER, ECONOMÍA Y ORGANIZACIONES SOCIALES

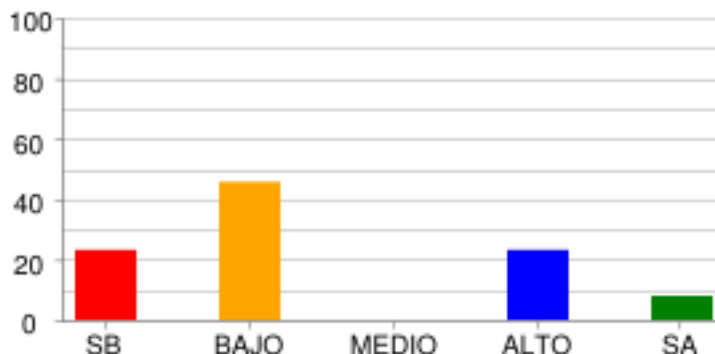

	SB	BAJO	MEDIO	ALTO	SA
% Estudiantes	23.18%	45.7%	0.0%	23.18%	7.95%
# Estudiantes	35	69	0	35	12

DISTRIBUCIÓN DE ESTUDIANTES POR NIVELES DE COMPETENCIA

LECTURA CRÍTICA

ARGUMENTATIVA

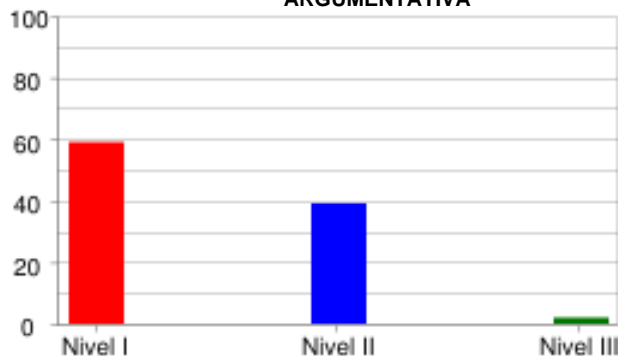

	Nivel I	Nivel II	Nivel III
% Estudiantes	58.94%	39.07%	1.99%
# Estudiantes	89	59	3

INTERPRETATIVA

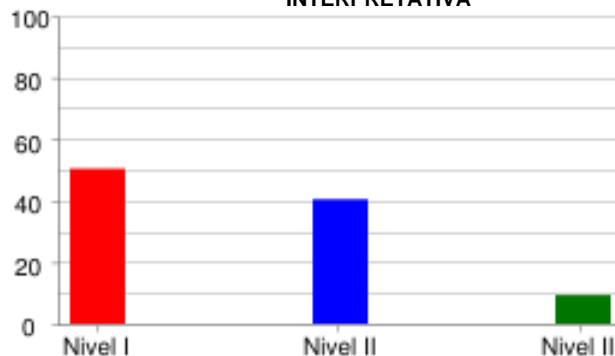

	Nivel I	Nivel II	Nivel III
% Estudiantes	50.33%	40.4%	9.27%
# Estudiantes	76	61	14

PROPOSITIVA



	Nivel I	Nivel II	Nivel III
% Estudiantes	64.24%	0.0%	35.76%
# Estudiantes	97	0	54

MATEMÁTICAS

FORMULACIÓN Y EJECUCIÓN

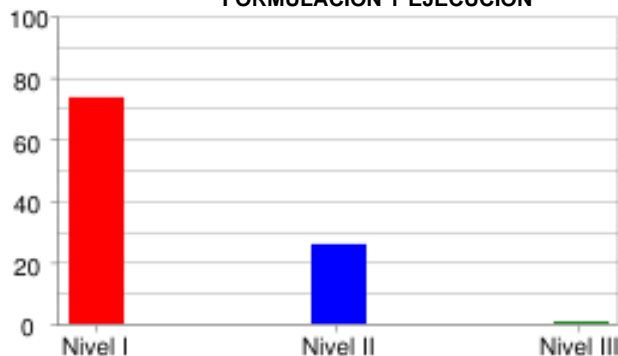

	Nivel I	Nivel II	Nivel III
% Estudiantes	73.51%	25.83%	0.66%
# Estudiantes	111	39	1

INTERPRETACIÓN Y REPRESENTACIÓN



	Nivel I	Nivel II	Nivel III
% Estudiantes	76.16%	0.0%	23.84%
# Estudiantes	115	0	36

RAZONAMIENTO Y ARGUMENTACIÓN



	Nivel I	Nivel II	Nivel III
% Estudiantes	45.7%	45.03%	9.27%
# Estudiantes	69	68	14

CIENCIAS NATURALES

EXPLICACIÓN DE FENÓMENOS

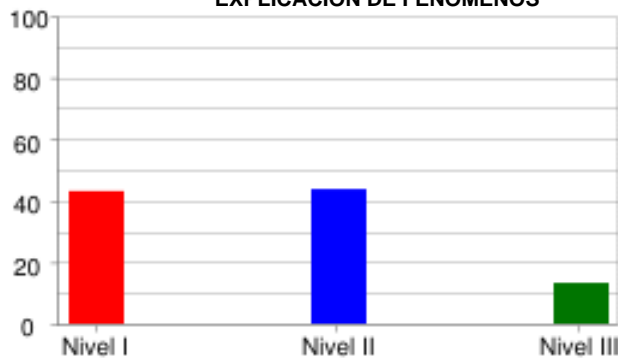

	Nivel I	Nivel II	Nivel III
% Estudiantes	43.05%	43.71%	13.25%
# Estudiantes	65	66	20

INDAGACIÓN



	Nivel I	Nivel II	Nivel III
% Estudiantes	88.74%	0.0%	11.26%
# Estudiantes	134	0	17

USO DEL CONOCIMIENTO CIENTÍFICO

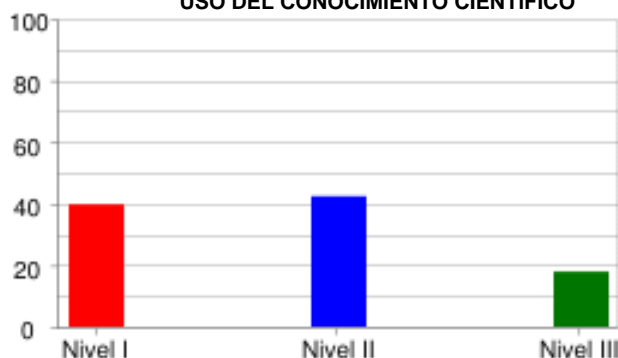

	Nivel I	Nivel II	Nivel III
% Estudiantes	39.74%	42.38%	17.88%
# Estudiantes	60	64	27

SOCIALES Y CIUDADANAS

INTERPRETACIÓN Y ANÁLISIS DE PERSPECTIVAS

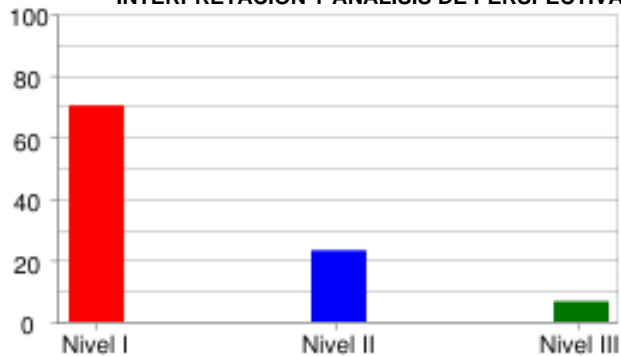

	Nivel I	Nivel II	Nivel III
% Estudiantes	70.2%	23.18%	6.62%
# Estudiantes	106	35	10

PENSAMIENTO REFLEXIVO Y SISTÉMICO



	Nivel I	Nivel II	Nivel III
% Estudiantes	65.56%	0.0%	34.44%
# Estudiantes	99	0	52

PENSAMIENTO SOCIAL



	Nivel I	Nivel II	Nivel III
% Estudiantes	43.71%	52.32%	3.97%
# Estudiantes	66	79	6

INGLÉS

LINGÜÍSTICA

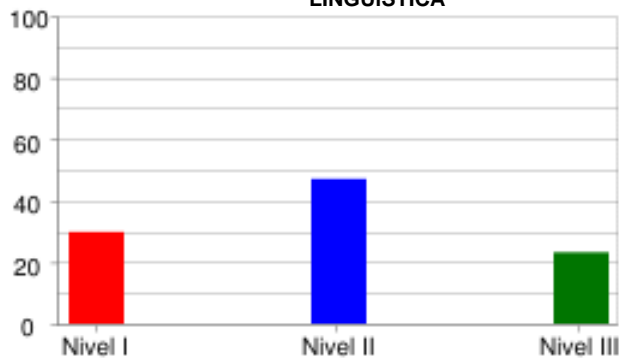

	Nivel I	Nivel II	Nivel III
% Estudiantes	29.8%	47.02%	23.18%
# Estudiantes	45	71	35

PRAGMÁTICA

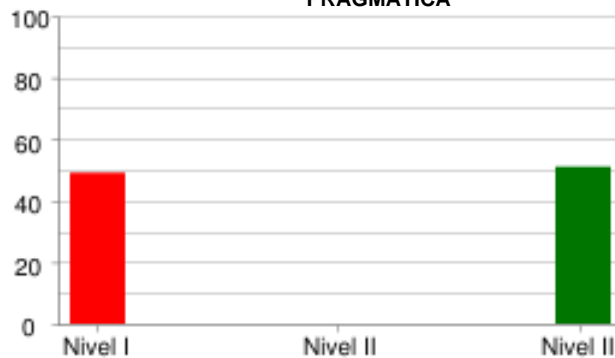

	Nivel I	Nivel II	Nivel III
% Estudiantes	49.01%	0.0%	50.99%
# Estudiantes	74	0	77

SOCIO-LINGÜÍSTICA

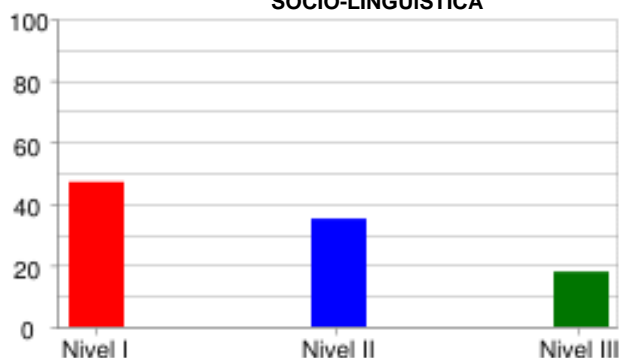

	Nivel I	Nivel II	Nivel III
% Estudiantes	47.02%	35.1%	17.88%
# Estudiantes	71	53	27

PRUEBA: MI META ES SABER 5-15-03
 INSTITUCIÓN: I. E. NORMAL SUPERIOR DE SINCELEJO

ÁREA: INGLÉS

INFORME DE INDICADORES Y ANÁLISIS DE RESPUESTAS

#	COMPETENCIAS	COMPONENTES	PORCENTAJE									ID	
			A	B	C	D	E	F	G	H	NR		
1	PRAGMÁTICA	AVISOS	16.6	4.6	78.8	0.0	0.0	0.0	0.0	0.0	0.0	0.0	21.2
2	PRAGMÁTICA	AVISOS	33.1	49.7	14.6	0.7	0.0	2.0	0.0	0.0	0.0	0.0	66.9
3	PRAGMÁTICA	AVISOS	32.5	47.0	17.9	2.0	0.7	0.0	0.0	0.0	0.0	0.0	53.0
4	LINGÜÍSTICA	VOCABULARIO	7.3	7.3	9.3	47.0	4.0	5.3	6.0	13.2	0.7	0.0	53.0
5	LINGÜÍSTICA	VOCABULARIO	9.3	8.6	31.8	11.9	22.5	6.6	7.3	0.7	1.3	0.0	68.2
6	LINGÜÍSTICA	VOCABULARIO	13.2	20.5	13.9	6.0	6.0	15.2	18.5	4.6	2.0	0.0	79.5
7	LINGÜÍSTICA	VOCABULARIO	5.3	2.6	7.3	13.2	4.6	0.0	1.3	64.2	1.3	0.0	35.8
8	LINGÜÍSTICA	VOCABULARIO	57.0	10.6	7.9	4.0	3.3	6.6	6.0	3.3	1.3	0.0	43.0
9	SOCIO-LINGÜÍSTICA	COMUNICACIÓN	35.8	37.7	26.5	0.0	0.0	0.0	0.0	0.0	0.0	0.0	62.3
10	SOCIO-LINGÜÍSTICA	COMUNICACIÓN	33.1	33.1	33.8	0.0	0.0	0.0	0.0	0.0	0.0	0.0	66.9
11	LINGÜÍSTICA	COMPLETAR TEXTOS	22.5	20.5	56.3	0.7	0.0	0.0	0.0	0.0	0.0	0.0	43.7
12	LINGÜÍSTICA	COMPLETAR TEXTOS	17.2	33.1	44.4	2.6	1.3	0.0	0.7	0.7	0.0	0.0	55.6
13	LINGÜÍSTICA	COMPLETAR TEXTOS	17.2	56.3	23.8	2.0	0.0	0.0	0.0	0.7	0.0	0.0	43.7
14	LINGÜÍSTICA	COMPLETAR TEXTOS	25.2	46.4	26.5	1.3	0.0	0.7	0.0	0.0	0.0	0.0	53.6
15	LINGÜÍSTICA	COMPLETAR TEXTOS	50.3	16.6	30.5	2.0	0.7	0.0	0.0	0.0	0.0	0.0	49.7

ID	NO ACERTARON LA RESPUESTA CORRECTA
NR	NO RESPONDIO

PRUEBA: MI META ES SABER 5-15-03 ÁREA: LECTURA CRÍTICA
 INSTITUCIÓN: I. E. NORMAL SUPERIOR DE SINCELEJO

INFORME DE INDICADORES Y ANÁLISIS DE RESPUESTAS

#	COMPETENCIAS	COMPONENTES	PORCENTAJE										ID
			A	B	C	D	E	F	G	H	NR		
16	INTERPRETATIVA	REFLEXIÓN Y EVALUACIÓN	32.5	20.5	11.9	34.4	0.0	0.0	0.7	0.0	0.0	0.0	88.1
17	INTERPRETATIVA	ARTICULACIÓN DE LAS PA	14.6	16.6	44.4	23.8	0.7	0.0	0.0	0.0	0.0	0.0	76.2
18	ARGUMENTATIVA	REFLEXIÓN Y EVALUACIÓN	60.3	14.6	7.9	15.9	0.7	0.0	0.7	0.0	0.0	0.0	39.7
19	PROPOSITIVA	ARTICULACIÓN DE LAS PA	23.8	23.8	35.8	16.6	0.0	0.0	0.0	0.0	0.0	0.0	64.2
20	INTERPRETATIVA	ARTICULACIÓN DE LAS PA	6.0	8.6	10.6	74.2	0.7	0.0	0.0	0.0	0.0	0.0	25.8
21	ARGUMENTATIVA	IDENTIFICACIÓN DE LOS	29.1	13.2	8.6	48.3	0.7	0.0	0.0	0.0	0.0	0.0	91.4
22	ARGUMENTATIVA	IDENTIFICACIÓN DE LOS	38.4	22.5	18.5	19.9	0.7	0.0	0.0	0.0	0.0	0.0	61.6
23	ARGUMENTATIVA	ARTICULACIÓN DE LAS PA	31.1	20.5	17.2	31.1	0.0	0.0	0.0	0.0	0.0	0.0	68.9
24	ARGUMENTATIVA	ARTICULACIÓN DE LAS PA	41.1	15.2	26.5	17.2	0.0	0.0	0.0	0.0	0.0	0.0	73.5
25	ARGUMENTATIVA	ARTICULACIÓN DE LAS PA	20.5	25.2	27.8	26.5	0.0	0.0	0.0	0.0	0.0	0.0	73.5
26	INTERPRETATIVA	IDENTIFICACIÓN DE LOS	25.2	15.9	19.2	39.7	0.0	0.0	0.0	0.0	0.0	0.0	60.3
27	ARGUMENTATIVA	REFLEXIÓN Y EVALUACIÓN	29.8	34.4	21.9	13.9	0.0	0.0	0.0	0.0	0.0	0.0	65.6

ID	NO ACERTARON LA RESPUESTA CORRECTA
NR	NO RESPONDIO

PRUEBA: MI META ES SABER 5-15-03 ÁREA: MATEMÁTICAS
 INSTITUCIÓN: I. E. NORMAL SUPERIOR DE SINCELEJO

INFORME DE INDICADORES Y ANÁLISIS DE RESPUESTAS

#	COMPETENCIAS	COMPONENTES	PORCENTAJE										ID
			A	B	C	D	E	F	G	H	NR		
28	FORMULACIÓN Y EJECUCIÓN	ALEATORIO	33.8	29.1	4.6	32.5	0.0	0.0	0.0	0.0	0.0	0.0	67.5
29	INTERPRETACIÓN Y REPRESENTACIÓN	GEOMÉTRICO - MÉTRICO	29.1	27.8	31.8	11.3	0.0	0.0	0.0	0.0	0.0	0.0	70.9
30	RAZONAMIENTO Y ARGUMENTACIÓN	ALEATORIO	20.5	31.8	31.1	16.6	0.0	0.0	0.0	0.0	0.0	0.0	68.2
31	FORMULACIÓN Y EJECUCIÓN	GEOMÉTRICO - MÉTRICO	22.5	35.1	19.9	22.5	0.0	0.0	0.0	0.0	0.0	0.0	77.5
32	FORMULACIÓN Y EJECUCIÓN	ALEATORIO	30.5	34.4	24.5	10.6	0.0	0.0	0.0	0.0	0.0	0.0	75.5
33	INTERPRETACIÓN Y REPRESENTACIÓN	ALEATORIO	33.8	21.9	29.8	14.6	0.0	0.0	0.0	0.0	0.0	0.0	66.2
34	INTERPRETACIÓN Y REPRESENTACIÓN	GEOMÉTRICO - MÉTRICO	16.6	21.2	37.1	25.2	0.0	0.0	0.0	0.0	0.0	0.0	74.8
35	RAZONAMIENTO Y ARGUMENTACIÓN	NUMÉRICO - VARIACIONAL	31.8	25.2	27.2	15.9	0.0	0.0	0.0	0.0	0.0	0.0	68.2
36	FORMULACIÓN Y EJECUCIÓN	ALEATORIO	21.2	19.2	50.3	9.3	0.0	0.0	0.0	0.0	0.0	0.0	49.7
37	FORMULACIÓN Y EJECUCIÓN	NUMÉRICO - VARIACIONAL	35.8	30.5	17.9	15.9	0.0	0.0	0.0	0.0	0.0	0.0	82.1
38	FORMULACIÓN Y EJECUCIÓN	NUMÉRICO - VARIACIONAL	28.5	23.8	16.6	31.1	0.0	0.0	0.0	0.0	0.0	0.0	76.2
39	FORMULACIÓN Y EJECUCIÓN	NUMÉRICO - VARIACIONAL	41.1	38.4	9.9	10.6	0.0	0.0	0.0	0.0	0.0	0.0	90.1

ID	NO ACERTARON LA RESPUESTA CORRECTA
NR	NO RESPONDIO

PRUEBA: MI META ES SABER 5-15-03 ÁREA: CIENCIAS NATURALES
 INSTITUCIÓN: I. E. NORMAL SUPERIOR DE SINCELEJO

INFORME DE INDICADORES Y ANÁLISIS DE RESPUESTAS

#	COMPETENCIAS	COMPONENTES	PORCENTAJE									ID
			A	B	C	D	E	F	G	H	NR	
40	USO DEL CONOCIMIENTO C	ENTORNO FÍSICO	20.5	57.6	13.9	7.9	0.0	0.0	0.0	0.0	0.0	42.4
41	USO DEL CONOCIMIENTO C	ENTORNO FÍSICO	55.6	18.5	10.6	15.2	0.0	0.0	0.0	0.0	0.0	44.4
42	EXPLICACIÓN DE FENÓMEN	ENTORNO FÍSICO	18.5	17.2	33.8	30.5	0.0	0.0	0.0	0.0	0.0	66.2
43	INDAGACIÓN	ENTORNO FÍSICO	8.6	28.5	20.5	42.4	0.0	0.0	0.0	0.0	0.0	91.4
44	USO DEL CONOCIMIENTO C	ENTORNO FÍSICO	20.5	37.7	11.9	29.8	0.0	0.0	0.0	0.0	0.0	79.5
45	EXPLICACIÓN DE FENÓMEN	ENTORNO FÍSICO	29.8	23.8	34.4	11.9	0.0	0.0	0.0	0.0	0.0	65.6
46	EXPLICACIÓN DE FENÓMEN	ENTORNO FÍSICO	40.4	14.6	21.9	23.2	0.0	0.0	0.0	0.0	0.0	59.6
47	EXPLICACIÓN DE FENÓMEN	ENTORNO FÍSICO	41.7	23.8	15.9	18.5	0.0	0.0	0.0	0.0	0.0	58.3
48	EXPLICACIÓN DE FENÓMEN	CIENCIA, TECNOLOGÍA Y	13.2	29.1	41.7	15.9	0.0	0.0	0.0	0.0	0.0	58.3
49	INDAGACIÓN	CIENCIA, TECNOLOGÍA Y	21.9	21.2	27.8	29.1	0.0	0.0	0.0	0.0	0.0	70.9
50	USO DEL CONOCIMIENTO C	CIENCIA, TECNOLOGÍA Y	23.8	21.2	21.2	33.8	0.0	0.0	0.0	0.0	0.0	66.2
51	INDAGACIÓN	CIENCIA, TECNOLOGÍA Y	32.5	17.2	25.8	24.5	0.0	0.0	0.0	0.0	0.0	74.2

ID	NO ACERTARON LA RESPUESTA CORRECTA
NR	NO RESPONDIO

PRUEBA: MI META ES SABER 5-15-03 ÁREA: SOCIALES Y CIUDADANAS
 INSTITUCIÓN: I. E. NORMAL SUPERIOR DE SINCELEJO

INFORME DE INDICADORES Y ANÁLISIS DE RESPUESTAS

#	COMPETENCIAS	COMPONENTES	PORCENTAJE										
			A	B	C	D	E	F	G	H	NR	ID	
52	PENSAMIENTO REFLEXIVO	EL TIEMPO Y LAS CULTUR	40.4	14.6	10.6	33.8	0.0	0.0	0.0	0.0	0.0	0.7	66.2
53	PENSAMIENTO REFLEXIVO	EL TIEMPO Y LAS CULTUR	26.5	25.2	37.1	11.3	0.0	0.0	0.0	0.0	0.0	0.0	62.9
54	PENSAMIENTO REFLEXIVO	PODER, ECONOMÍA Y ORGA	42.4	29.8	18.5	9.3	0.0	0.0	0.0	0.0	0.0	0.0	57.6
55	INTERPRETACIÓN Y ANÁLI	PODER, ECONOMÍA Y ORGA	25.2	18.5	46.4	9.9	0.0	0.0	0.0	0.0	0.0	0.0	53.6
56	INTERPRETACIÓN Y ANÁLI	COMPETENCIAS CIUDADANA	13.9	30.5	34.4	21.2	0.0	0.0	0.0	0.0	0.0	0.0	69.5
57	PENSAMIENTO SOCIAL	EL TIEMPO Y LAS CULTUR	13.9	57.6	18.5	9.9	0.0	0.0	0.0	0.0	0.0	0.0	42.4
58	PENSAMIENTO SOCIAL	PODER, ECONOMÍA Y ORGA	29.8	25.8	27.2	16.6	0.0	0.0	0.0	0.0	0.0	0.7	72.8
59	PENSAMIENTO SOCIAL	EL ESPACIO, EL TERRITO	27.8	19.2	33.8	18.5	0.0	0.0	0.0	0.0	0.0	0.7	80.8
60	PENSAMIENTO SOCIAL	COMPETENCIAS CIUDADANA	25.8	35.8	26.5	11.3	0.0	0.0	0.0	0.0	0.0	0.7	88.7
61	INTERPRETACIÓN Y ANÁLI	COMPETENCIAS CIUDADANA	26.5	35.8	15.9	20.5	0.0	0.0	0.0	0.0	0.0	1.3	84.1
62	PENSAMIENTO SOCIAL	COMPETENCIAS CIUDADANA	15.2	56.3	19.9	7.9	0.0	0.0	0.0	0.0	0.0	0.7	43.7
63	INTERPRETACIÓN Y ANÁLI	EL ESPACIO, EL TERRITO	21.9	19.2	40.4	18.5	0.0	0.0	0.0	0.0	0.0	0.0	80.8

ID	NO ACERTARON LA RESPUESTA CORRECTA
NR	NO RESPONDIO