

**INFORME DE ASIGNATURAS (GENERAL)**

**INSTITUCIÓN:** I. E. NORMAL SUPERIOR DE SINCELEJO  
**PRUEBA:** MI META ES SABER 5-15-03

**CIUDAD:** SINCELEJO  
**FECHA:** 29 / OCTUBRE / 2015

GRUPO	NOMBRE	PUESTO				NÚCLEO COMÚN				
		CAT	PROMEDIO	GRA	GRU	ALC	AMT	ACN	ASC	AI
5°5	OSORIO GARCIA VALENTINA	M	208	26	1	50	33	25	50	67
5°5	BLANCO TOVAR LUISA FERNANDA	M	191	44	2	25	50	25	50	47
5°5	YANEZ FIERRO ANDRES FELIPE	M	187	47	3	33	25	33	58	40
5°5	OSPINA ZAPATA VALERIA	M	186	50	4	58	25	33	25	60
5°5	IGLESIAS GONZALEZ TATIANA MARGARITA	M	184	53	5	33	25	33	42	80
5°5	RIOS MEJIA JESUS ALFREDO	M	181	58	6	42	33	42	33	20
5°5	MONTERROSA MUÑOZ ANGELY FERNANDA	M	179	60	7	50	25	50	17	40
5°5	TOSCANO CONTRERAS JENNIFER	M	175	65	8	42	17	42	42	27
5°5	VARGAS LEYVA JESUS DE DIOS	M	174	69	9	17	33	50	33	53
5°5	SIERRA FONSECA JOSE ALFONSO	M	169	72	10	33	42	33	25	40
5°5	TOVAR VILLALBA VALENTINA	M	165	75	11	42	25	25	42	27
5°5	ARISMENDY TORRES STEVENS	M	163	81	12	42	25	17	42	47
5°5	ROMERO WILCHES KAROLAY	M	161	85	13	42	17	42	25	40
5°5	SIERRA JIMENEZ NICOLE	M	160	86	14	33	17	50	25	40
5°5	FERNANDEZ MARTINEZ SARA CAROLINA	M	153	93	15	33	25	33	17	73
5°5	LOPEZ FRANCO ZHARICK MICHELLE	M	150	97	16	25	33	17	42	40
5°5	PINEDO MERCADO MARIA GISSELE	M	146	106	17	8	17	42	42	53
5°5	PEÑA VERGARA KATERINE	M	144	109	18	25	8	33	50	27
5°5	TORRES VILLOTA MELINA	M	143	110	19	17	33	25	33	47
5°5	LOZANO MARTINEZ KEVIN DAVID	M	137	114	20	25	17	25	25	80
5°5	CARRASCAL ARIAS FERNANDO ENRIQUE	M	135	119	21	50	8	33	17	27
5°5	SANTOS OLIVA MOISES DAVID	M	135	120	22	33	33	17	25	27
5°5	SIERRA NUÑEZ NAIN	M	133	123	23	17	42	33	17	20
5°5	MONTERROZA RODRIGUEZ JOSE GABRIEL	I	123	131	24	33	25	25	8	47

**INFORME DE ASIGNATURAS (GENERAL)**

**INSTITUCIÓN:** I. E. NORMAL SUPERIOR DE SINCELEJO  
**PRUEBA:** MI META ES SABER 5-15-03

**CIUDAD:** SINCELEJO  
**FECHA:** 29 / OCTUBRE / 2015

GRUPO	NOMBRE	PUESTO				NÚCLEO COMÚN				
		CAT	PROMEDIO	GRA	GRU	ALC	AMT	ACN	ASC	AI
5°5	FRANCO RODRIGUEZ JUAN CAMILO	I	120	135	25	25	17	25	17	60
5°5	DIMENICO LADEUS LOREN CAROLINA	I	114	140	26	17	33	25	8	47
5°5	ROJAS PIÑEREZ VALENTINA	I	114	141	27	25	8	33	17	47
5°5	ARNEDO BELLO DAILIS MARCELA	I	105	144	28	25	17	25	17	20
5°5	QUIÑONEZ PEÑA OMAR ANDRES	I	102	146	29	25	25	25	0	40
5°5	MARTINEZ TOVAR DINA LUZ	I	81	150	30	8	33	8	17	13
<b>PROMEDIOS</b>			<b>150.6</b>			<b>31.1</b>	<b>25.6</b>	<b>30.8</b>	<b>28.6</b>	<b>43.1</b>

## DETALLE INFORME DE ASIGNATURAS (GENERAL)

**INSTITUCIÓN:** I. E. NORMAL SUPERIOR DE SINCELEJO  
**PRUEBA:** MI META ES SABER 5-15-03**CIUDAD:** SINCELEJO  
**FECHA:** 29 / OCTUBRE / 2015

SIGLA	ASIGNATURA	CANT. PREGUNTAS
LC	LECTURA CRÍTICA	12
MT	MATEMÁTICAS	12
CN	CIENCIAS NATURALES	12
CS	CIENCIAS SOCIALES	12
I	INGLÉS	15

**GRAFICOS COMPARATIVOS**

**INSTITUCIÓN:** I. E. NORMAL SUPERIOR DE SINCELEJO  
**PRUEBA:** MI META ES SABER 5-15-03

**CIUDAD:** SINCELEJO  
**FECHA:** OCTUBRE 29 DE 2015

**PROMEDIOS PRUEBA VS NACIONAL**

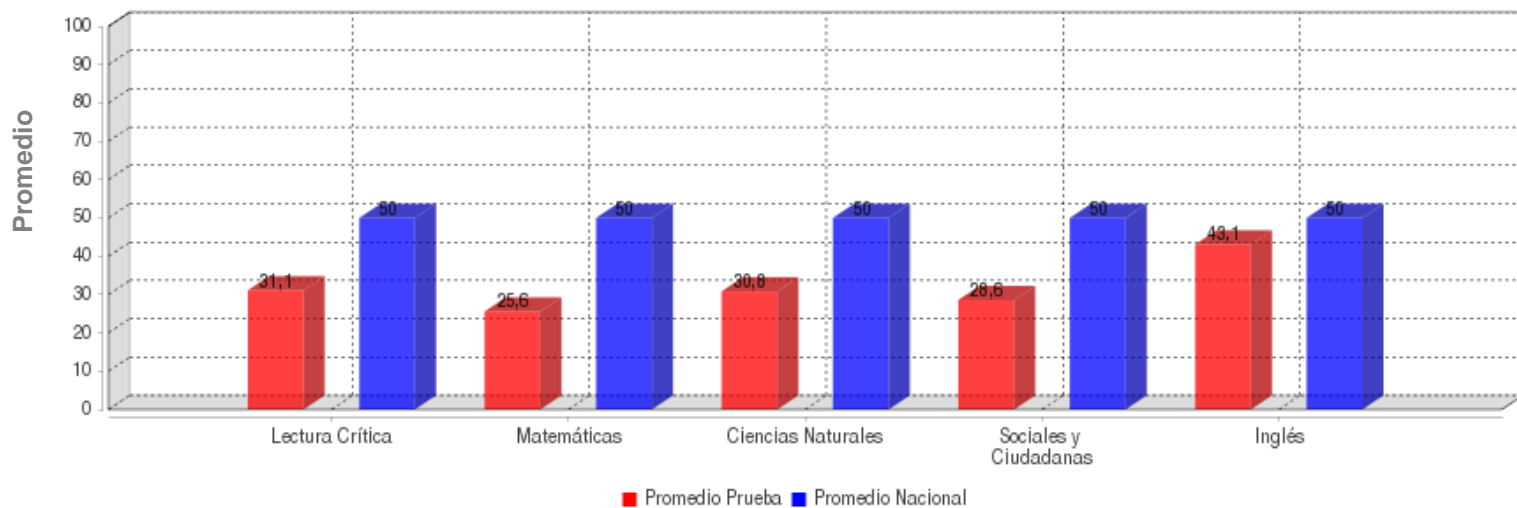

	LECTURA CRÍTICA	MATEMÁTICAS	CIENCIAS NATURALES	SOCIALES Y CIUDADANA	INGLÉS
<b>PROMEDIO</b>	<b>31.1</b>	<b>25.6</b>	<b>30.8</b>	<b>28.6</b>	<b>43.1</b>
<b>PROM. NACIONAL</b>	<b>50.0</b>	<b>50.0</b>	<b>50.0</b>	<b>50.0</b>	<b>50.0</b>

**DESVIACIONES PRUEBA VS NACIONAL**

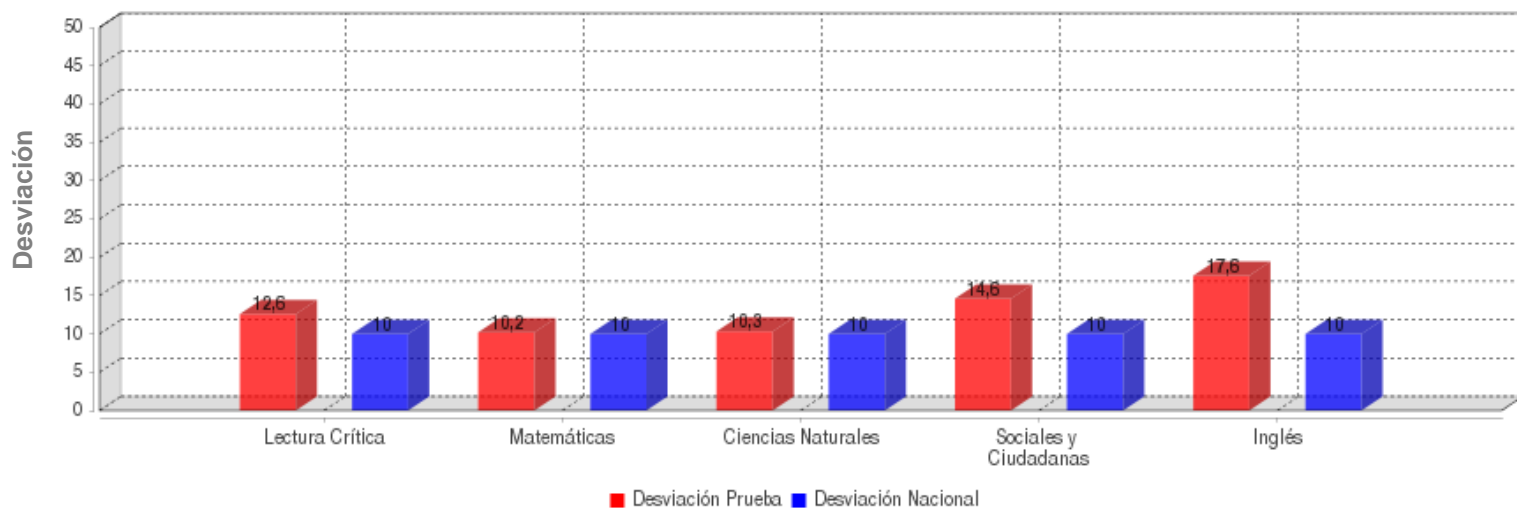

	LECTURA CRÍTICA	MATEMÁTICAS	CIENCIAS NATURALES	SOCIALES Y CIUDADANA	INGLÉS
<b>DESVIACIÓN</b>	<b>12.6</b>	<b>10.2</b>	<b>10.3</b>	<b>14.6</b>	<b>17.6</b>
<b>DESV. NACIONAL</b>	<b>10.0</b>	<b>10.0</b>	<b>10.0</b>	<b>10.0</b>	<b>10.0</b>

**GRAFICOS COMPARATIVOS**

**INSTITUCIÓN:** I. E. NORMAL SUPERIOR DE SINCELEJO  
**PRUEBA:** MI META ES SABER 5-15-03

**CIUDAD:** SINCELEJO  
**FECHA:** OCTUBRE 29 DE 2015

**MÁXIMOS Y MÍNIMOS**

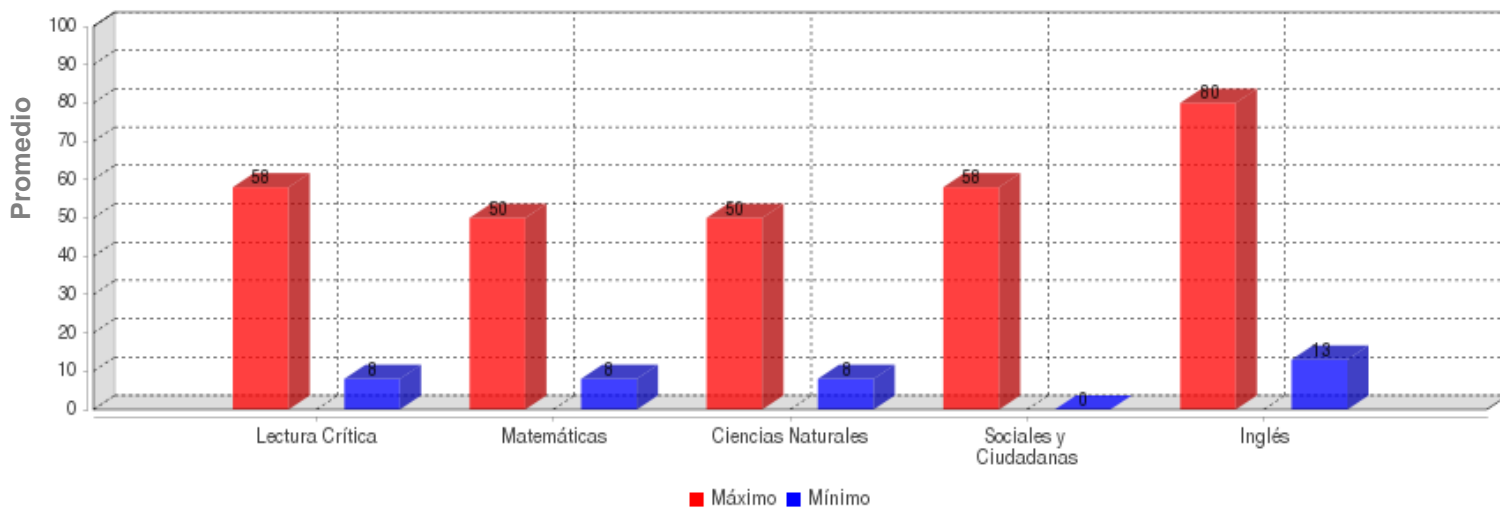

	LECTURA CRÍTICA	MATEMÁTICAS	CIENCIAS NATURALES	SOCIALES Y CIUDADANA	INGLÉS
<b>MÁXIMO</b>	58.0	50.0	50.0	58.0	80.0
<b>MÍNIMO</b>	8.0	8.0	8.0	0.0	13.0

**PROMEDIOS ASIGNATURAS**

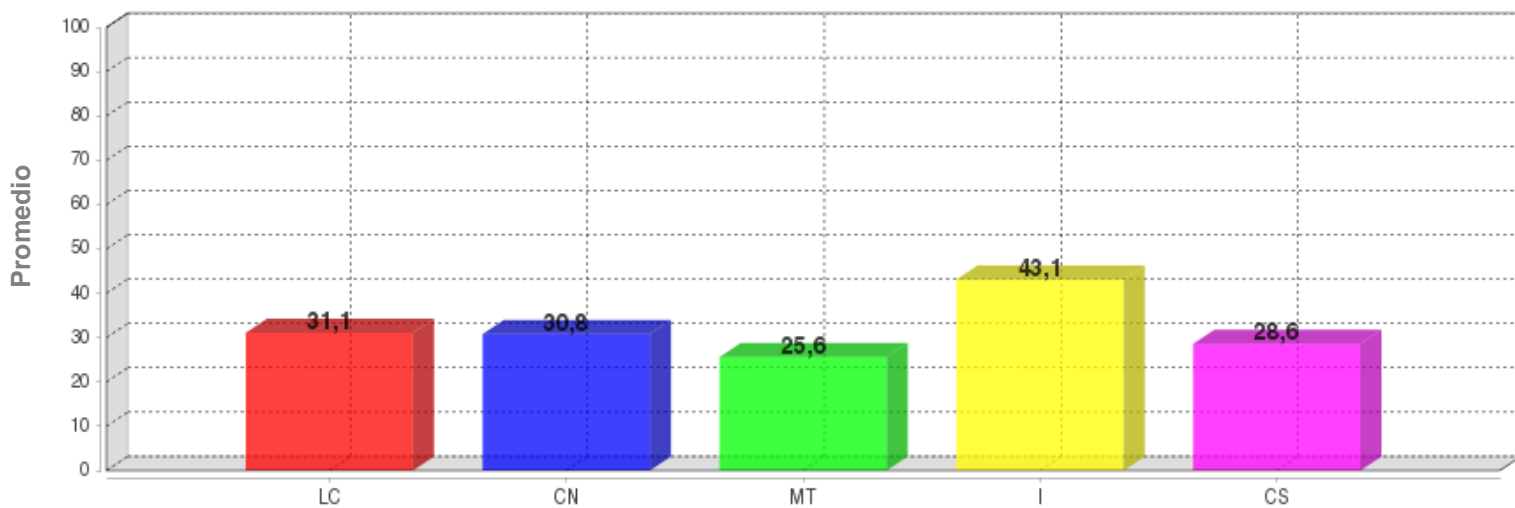

	LC	CN	MT	I	CS
<b>PROMEDIO</b>	31.1	30.8	25.6	43.1	28.6

**DISTRIBUCIÓN DE ESTUDIANTES POR NIVELES DE COMPONENTES**

**INGLÉS - INGLÉS**

**AVISOS**

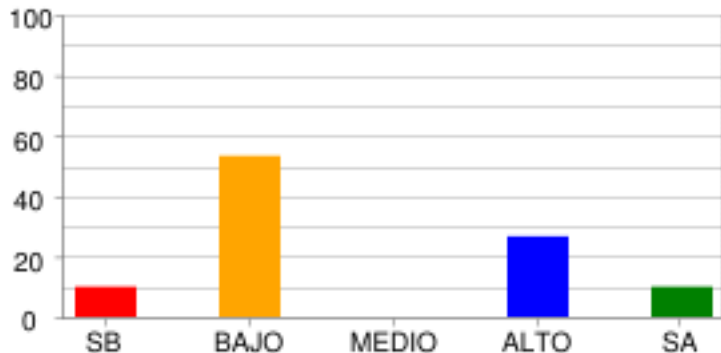

	SB	BAJO	MEDIO	ALTO	SA
% Estudiantes	10.0%	53.33%	0.0%	26.67%	10.0%
# Estudiantes	3	16	0	8	3

**COMPLETAR TEXTOS**

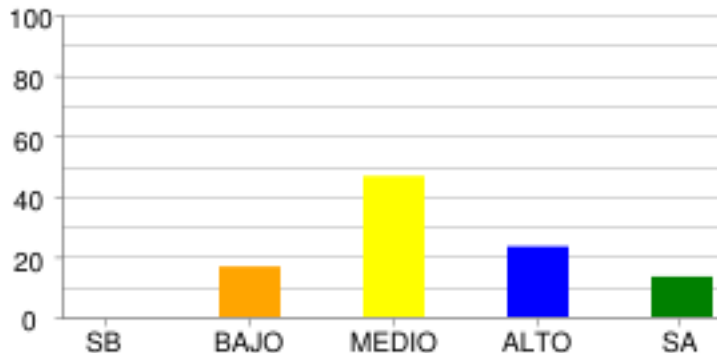

	SB	BAJO	MEDIO	ALTO	SA
% Estudiantes	0.0%	16.67%	46.67%	23.33%	13.33%
# Estudiantes	0	5	14	7	4

**COMUNICACIÓN**

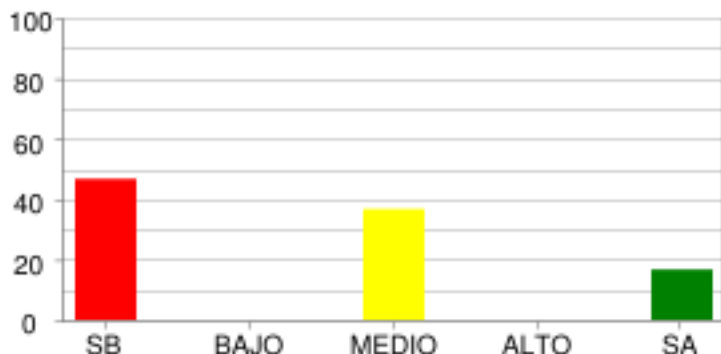

	SB	BAJO	MEDIO	ALTO	SA
% Estudiantes	46.67%	0.0%	36.67%	0.0%	16.67%
# Estudiantes	14	0	11	0	5

**VOCABULARIO**

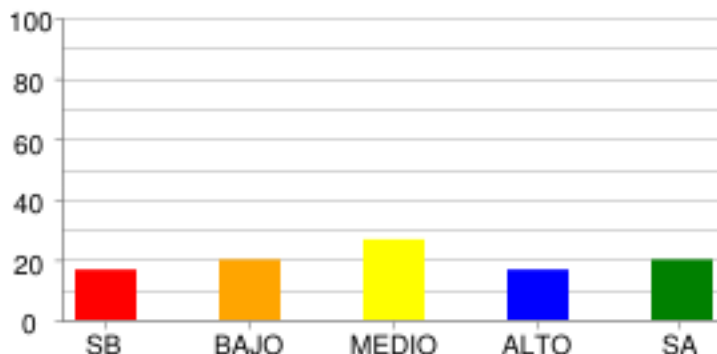

	SB	BAJO	MEDIO	ALTO	SA
% Estudiantes	16.67%	20.0%	26.67%	16.67%	20.0%
# Estudiantes	5	6	8	5	6

**LECTURA CRÍTICA - LECTURA CRÍTICA**

**ARTICULACIÓN DE LAS PARTES DEL TEXTO PARA DARLE SENTIDO GLOBAL.**

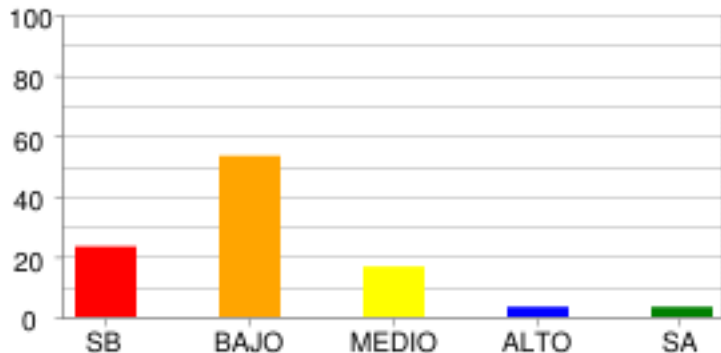

	SB	BAJO	MEDIO	ALTO	SA
% Estudiantes	23.33%	53.33%	16.67%	3.33%	3.33%
# Estudiantes	7	16	5	1	1

**IDENTIFICACIÓN DE LOS CONTENIDOS EXPLÍCITOS.**

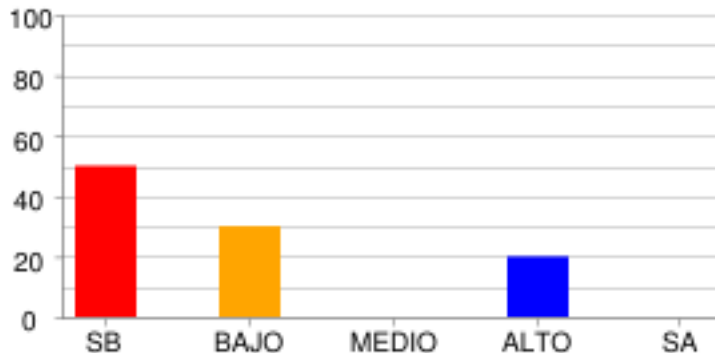

	SB	BAJO	MEDIO	ALTO	SA
% Estudiantes	50.0%	30.0%	0.0%	20.0%	0.0%
# Estudiantes	15	9	0	6	0

**REFLEXIÓN Y EVALUACIÓN DEL CONTENIDO DE LOS TEXTOS.**

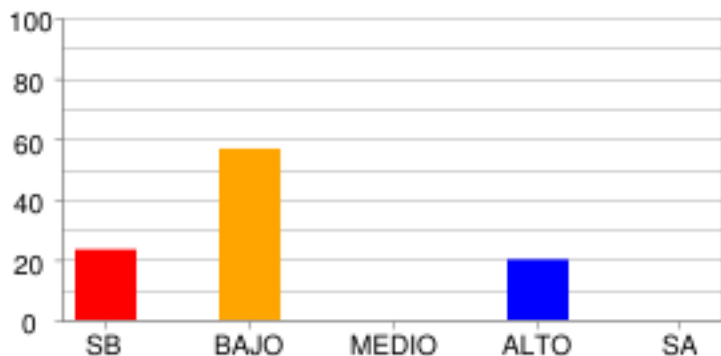

	SB	BAJO	MEDIO	ALTO	SA
% Estudiantes	23.33%	56.67%	0.0%	20.0%	0.0%
# Estudiantes	7	17	0	6	0

**MATEMÁTICAS - MATEMÁTICAS**

**ALEATORIO**

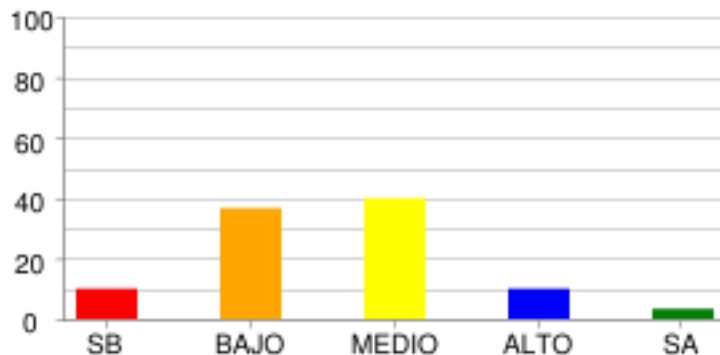

	SB	BAJO	MEDIO	ALTO	SA
% Estudiantes	10.0%	36.67%	40.0%	10.0%	3.33%
# Estudiantes	3	11	12	3	1

**GEOMÉTRICO - MÉTRICO**

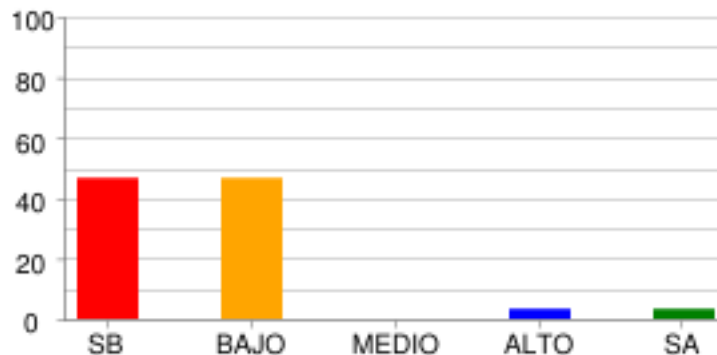

	SB	BAJO	MEDIO	ALTO	SA
% Estudiantes	46.67%	46.67%	0.0%	3.33%	3.33%
# Estudiantes	14	14	0	1	1

**NUMÉRICO - VARIACIONAL**

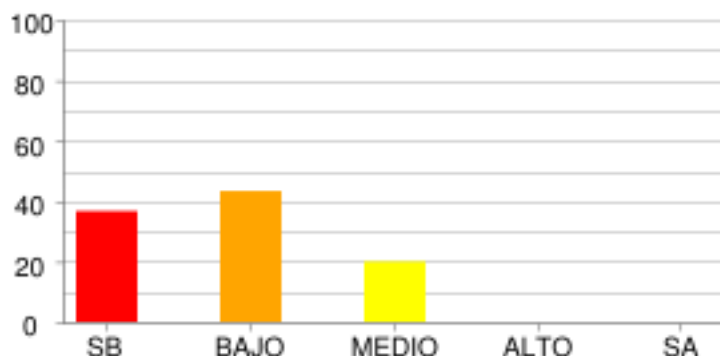

	SB	BAJO	MEDIO	ALTO	SA
% Estudiantes	36.67%	43.33%	20.0%	0.0%	0.0%
# Estudiantes	11	13	6	0	0



**CIENCIAS NATURALES - CIENCIAS NATURALES**

**CIENCIA, TECNOLOGÍA Y SOCIEDAD**

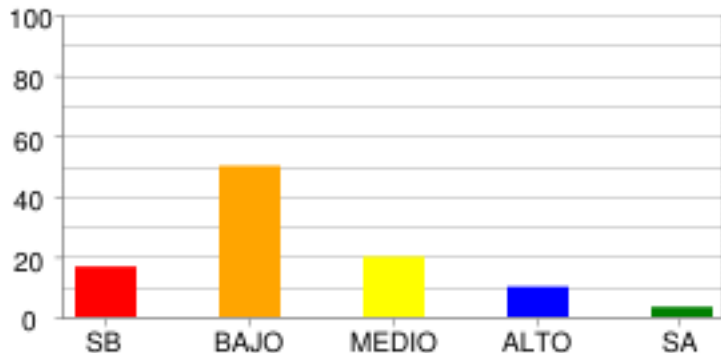

	SB	BAJO	MEDIO	ALTO	SA
<b>% Estudiantes</b>	16.67%	50.0%	20.0%	10.0%	3.33%
<b># Estudiantes</b>	5	15	6	3	1

**ENTORNO FÍSICO**

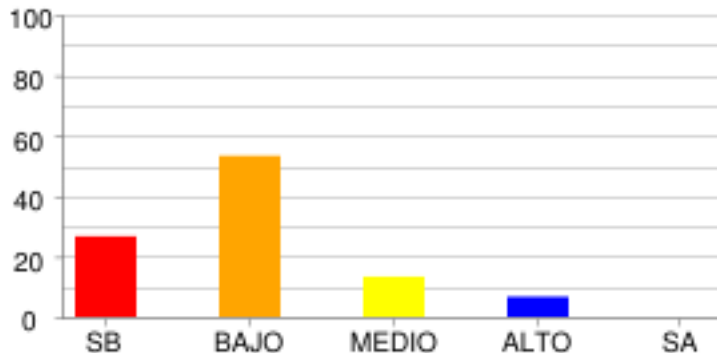

	SB	BAJO	MEDIO	ALTO	SA
<b>% Estudiantes</b>	26.67%	53.33%	13.33%	6.67%	0.0%
<b># Estudiantes</b>	8	16	4	2	0

**SOCIALES Y CIUDADANAS - CIENCIAS SOCIALES**

**COMPETENCIAS CIUDADANAS**

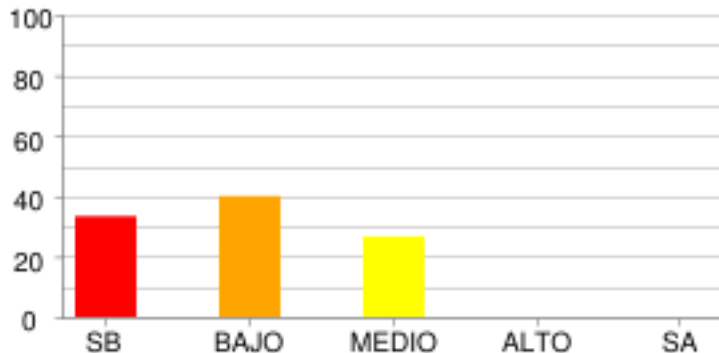

	SB	BAJO	MEDIO	ALTO	SA
% Estudiantes	33.33%	40.0%	26.67%	0.0%	0.0%
# Estudiantes	10	12	8	0	0

**EL ESPACIO, EL TERRITORIO, EL AMBIENTE**

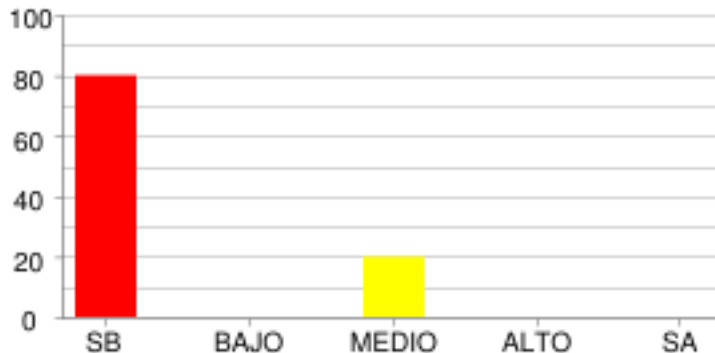

	SB	BAJO	MEDIO	ALTO	SA
% Estudiantes	80.0%	0.0%	20.0%	0.0%	0.0%
# Estudiantes	24	0	6	0	0

**EL TIEMPO Y LAS CULTURAS**

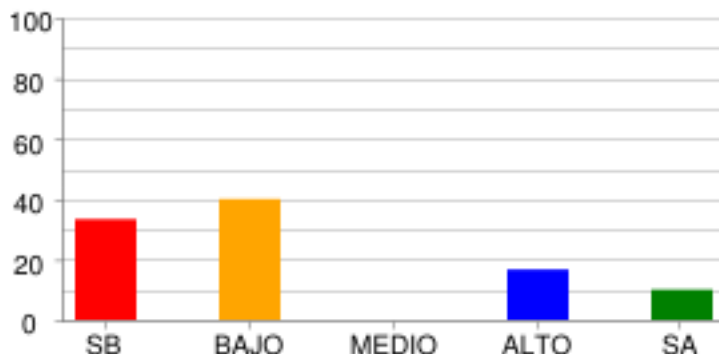

	SB	BAJO	MEDIO	ALTO	SA
% Estudiantes	33.33%	40.0%	0.0%	16.67%	10.0%
# Estudiantes	10	12	0	5	3

**PODER, ECONOMÍA Y ORGANIZACIONES SOCIALES**

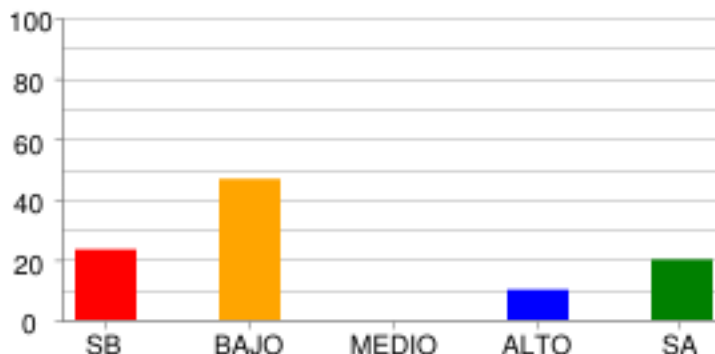

	SB	BAJO	MEDIO	ALTO	SA
% Estudiantes	23.33%	46.67%	0.0%	10.0%	20.0%
# Estudiantes	7	14	0	3	6

**DISTRIBUCIÓN DE ESTUDIANTES POR NIVELES DE COMPETENCIA**

**LECTURA CRÍTICA**

**ARGUMENTATIVA**

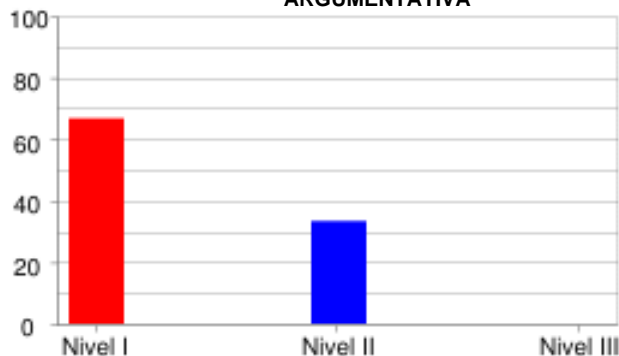

	Nivel I	Nivel II	Nivel III
<b>% Estudiantes</b>	<b>66.67%</b>	<b>33.33%</b>	<b>0.0%</b>
<b># Estudiantes</b>	<b>20</b>	<b>10</b>	<b>0</b>

**INTERPRETATIVA**

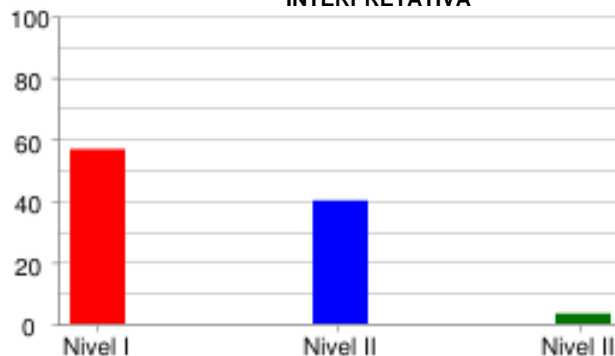

	Nivel I	Nivel II	Nivel III
<b>% Estudiantes</b>	<b>56.67%</b>	<b>40.0%</b>	<b>3.33%</b>
<b># Estudiantes</b>	<b>17</b>	<b>12</b>	<b>1</b>

**PROPOSITIVA**



	Nivel I	Nivel II	Nivel III
<b>% Estudiantes</b>	<b>60.0%</b>	<b>0.0%</b>	<b>40.0%</b>
<b># Estudiantes</b>	<b>18</b>	<b>0</b>	<b>12</b>

**MATEMÁTICAS**

**FORMULACIÓN Y EJECUCIÓN**

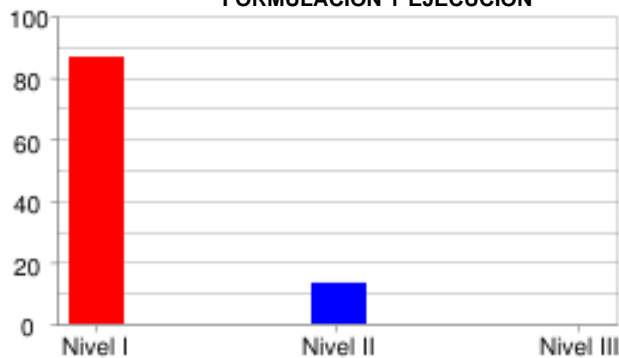

	Nivel I	Nivel II	Nivel III
<b>% Estudiantes</b>	86.67%	13.33%	0.0%
<b># Estudiantes</b>	26	4	0

**INTERPRETACIÓN Y REPRESENTACIÓN**



	Nivel I	Nivel II	Nivel III
<b>% Estudiantes</b>	76.67%	0.0%	23.33%
<b># Estudiantes</b>	23	0	7

**RAZONAMIENTO Y ARGUMENTACIÓN**



	Nivel I	Nivel II	Nivel III
<b>% Estudiantes</b>	40.0%	53.33%	6.67%
<b># Estudiantes</b>	12	16	2

**CIENCIAS NATURALES**

**EXPLICACIÓN DE FENÓMENOS**

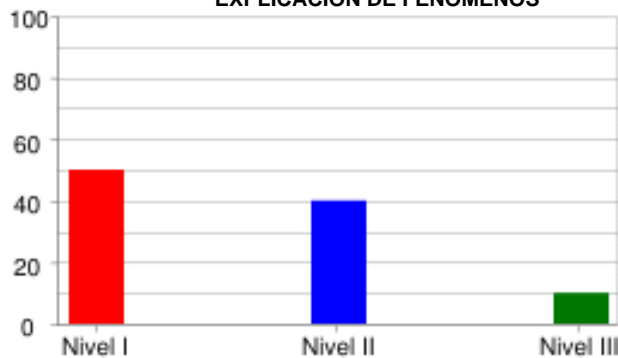

	Nivel I	Nivel II	Nivel III
<b>% Estudiantes</b>	50.0%	40.0%	10.0%
<b># Estudiantes</b>	15	12	3

**INDAGACIÓN**



	Nivel I	Nivel II	Nivel III
<b>% Estudiantes</b>	90.0%	0.0%	10.0%
<b># Estudiantes</b>	27	0	3

**USO DEL CONOCIMIENTO CIENTÍFICO**



	Nivel I	Nivel II	Nivel III
<b>% Estudiantes</b>	50.0%	50.0%	0.0%
<b># Estudiantes</b>	15	15	0

**SOCIALES Y CIUDADANAS**

**INTERPRETACIÓN Y ANÁLISIS DE PERSPECTIVAS**

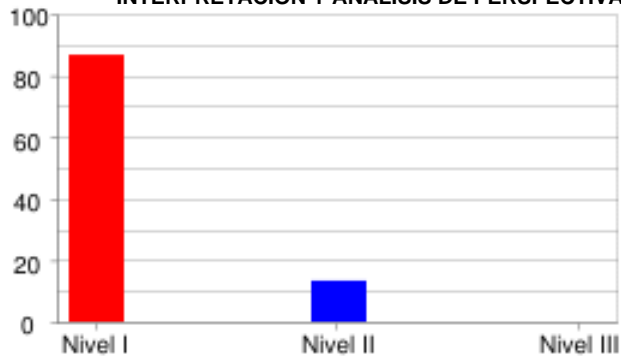

	Nivel I	Nivel II	Nivel III
<b>% Estudiantes</b>	86.67%	13.33%	0.0%
<b># Estudiantes</b>	26	4	0

**PENSAMIENTO REFLEXIVO Y SISTÉMICO**



	Nivel I	Nivel II	Nivel III
<b>% Estudiantes</b>	70.0%	0.0%	30.0%
<b># Estudiantes</b>	21	0	9

**PENSAMIENTO SOCIAL**



	Nivel I	Nivel II	Nivel III
<b>% Estudiantes</b>	50.0%	46.67%	3.33%
<b># Estudiantes</b>	15	14	1

**INGLÉS**

**LINGÜÍSTICA**

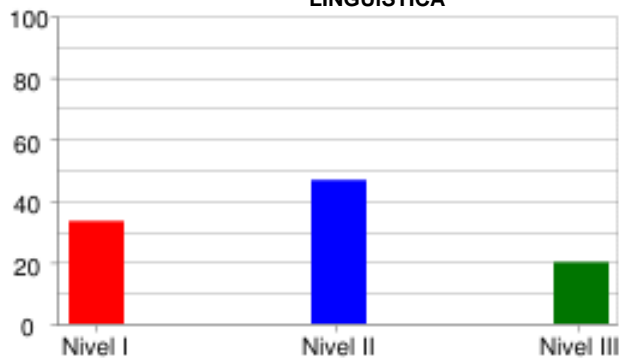

	Nivel I	Nivel II	Nivel III
<b>% Estudiantes</b>	33.33%	46.67%	20.0%
<b># Estudiantes</b>	10	14	6

**PRAGMÁTICA**

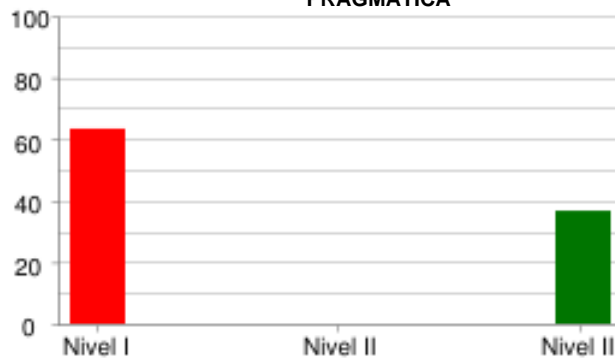

	Nivel I	Nivel II	Nivel III
<b>% Estudiantes</b>	63.33%	0.0%	36.67%
<b># Estudiantes</b>	19	0	11

**SOCIO-LINGÜÍSTICA**

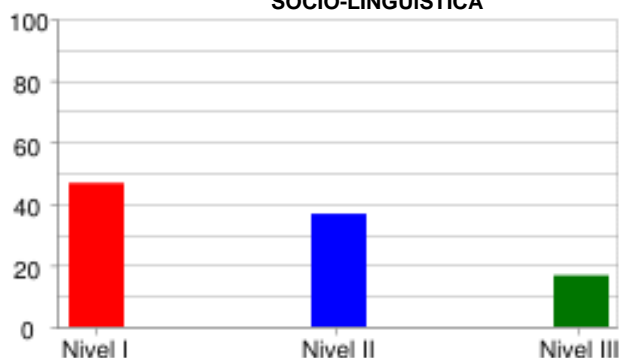

	Nivel I	Nivel II	Nivel III
<b>% Estudiantes</b>	46.67%	36.67%	16.67%
<b># Estudiantes</b>	14	11	5

PRUEBA: MI META ES SABER 5-15-03  
 INSTITUCIÓN: I. E. NORMAL SUPERIOR DE SINCELEJO

ÁREA: INGLÉS

**INFORME DE INDICADORES Y ANÁLISIS DE RESPUESTAS**

#	COMPETENCIAS	COMPONENTES	PORCENTAJE									ID	
			A	B	C	D	E	F	G	H	NR		
1	PRAGMÁTICA	AVISOS	23.3	3.3	73.3	0.0	0.0	0.0	0.0	0.0	0.0	0.0	26.7
2	PRAGMÁTICA	AVISOS	23.3	56.7	16.7	0.0	0.0	3.3	0.0	0.0	0.0	0.0	76.7
3	PRAGMÁTICA	AVISOS	46.7	40.0	13.3	0.0	0.0	0.0	0.0	0.0	0.0	0.0	60.0
4	LINGÜÍSTICA	VOCABULARIO	0.0	13.3	10.0	46.7	0.0	13.3	3.3	13.3	0.0	0.0	53.3
5	LINGÜÍSTICA	VOCABULARIO	20.0	3.3	33.3	3.3	26.7	3.3	10.0	0.0	0.0	0.0	66.7
6	LINGÜÍSTICA	VOCABULARIO	13.3	16.7	13.3	3.3	10.0	16.7	23.3	3.3	0.0	0.0	83.3
7	LINGÜÍSTICA	VOCABULARIO	3.3	6.7	13.3	10.0	0.0	0.0	3.3	63.3	0.0	0.0	36.7
8	LINGÜÍSTICA	VOCABULARIO	43.3	13.3	10.0	6.7	6.7	13.3	6.7	0.0	0.0	0.0	56.7
9	SOCIO-LINGÜÍSTICA	COMUNICACIÓN	43.3	33.3	23.3	0.0	0.0	0.0	0.0	0.0	0.0	0.0	66.7
10	SOCIO-LINGÜÍSTICA	COMUNICACIÓN	36.7	23.3	40.0	0.0	0.0	0.0	0.0	0.0	0.0	0.0	63.3
11	LINGÜÍSTICA	COMPLETAR TEXTOS	23.3	26.7	50.0	0.0	0.0	0.0	0.0	0.0	0.0	0.0	50.0
12	LINGÜÍSTICA	COMPLETAR TEXTOS	20.0	33.3	46.7	0.0	0.0	0.0	0.0	0.0	0.0	0.0	53.3
13	LINGÜÍSTICA	COMPLETAR TEXTOS	10.0	60.0	30.0	0.0	0.0	0.0	0.0	0.0	0.0	0.0	40.0
14	LINGÜÍSTICA	COMPLETAR TEXTOS	33.3	30.0	33.3	3.3	0.0	0.0	0.0	0.0	0.0	0.0	70.0
15	LINGÜÍSTICA	COMPLETAR TEXTOS	50.0	16.7	30.0	3.3	0.0	0.0	0.0	0.0	0.0	0.0	50.0

ID	NO ACERTARON LA RESPUESTA CORRECTA
NR	NO RESPONDIO



PRUEBA: MI META ES SABER 5-15-03  
 INSTITUCIÓN: I. E. NORMAL SUPERIOR DE SINCELEJO

ÁREA: **LECTURA CRÍTICA**

**INFORME DE INDICADORES Y ANÁLISIS DE RESPUESTAS**

#	COMPETENCIAS	COMPONENTES	PORCENTAJE										ID
			A	B	C	D	E	F	G	H	NR		
16	INTERPRETATIVA	REFLEXIÓN Y EVALUACIÓN	30.0	23.3	20.0	26.7	0.0	0.0	0.0	0.0	0.0	0.0	80.0
17	INTERPRETATIVA	ARTICULACIÓN DE LAS PA	10.0	13.3	56.7	20.0	0.0	0.0	0.0	0.0	0.0	0.0	80.0
18	ARGUMENTATIVA	REFLEXIÓN Y EVALUACIÓN	53.3	6.7	10.0	30.0	0.0	0.0	0.0	0.0	0.0	0.0	46.7
19	PROPOSITIVA	ARTICULACIÓN DE LAS PA	26.7	13.3	40.0	20.0	0.0	0.0	0.0	0.0	0.0	0.0	60.0
20	INTERPRETATIVA	ARTICULACIÓN DE LAS PA	6.7	10.0	13.3	70.0	0.0	0.0	0.0	0.0	0.0	0.0	30.0
21	ARGUMENTATIVA	IDENTIFICACIÓN DE LOS	26.7	6.7	13.3	53.3	0.0	0.0	0.0	0.0	0.0	0.0	86.7
22	ARGUMENTATIVA	IDENTIFICACIÓN DE LOS	33.3	26.7	13.3	26.7	0.0	0.0	0.0	0.0	0.0	0.0	66.7
23	ARGUMENTATIVA	ARTICULACIÓN DE LAS PA	23.3	26.7	23.3	26.7	0.0	0.0	0.0	0.0	0.0	0.0	76.7
24	ARGUMENTATIVA	ARTICULACIÓN DE LAS PA	33.3	23.3	23.3	20.0	0.0	0.0	0.0	0.0	0.0	0.0	76.7
25	ARGUMENTATIVA	ARTICULACIÓN DE LAS PA	23.3	26.7	20.0	30.0	0.0	0.0	0.0	0.0	0.0	0.0	70.0
26	INTERPRETATIVA	IDENTIFICACIÓN DE LOS	30.0	23.3	23.3	23.3	0.0	0.0	0.0	0.0	0.0	0.0	76.7
27	ARGUMENTATIVA	REFLEXIÓN Y EVALUACIÓN	20.0	23.3	33.3	23.3	0.0	0.0	0.0	0.0	0.0	0.0	76.7

ID	NO ACERTARON LA RESPUESTA CORRECTA
NR	NO RESPONDIO

PRUEBA: MI META ES SABER 5-15-03  
 INSTITUCIÓN: I. E. NORMAL SUPERIOR DE SINCELEJO

ÁREA: MATEMÁTICAS

**INFORME DE INDICADORES Y ANÁLISIS DE RESPUESTAS**

#	COMPETENCIAS	COMPONENTES	PORCENTAJE									ID	
			A	B	C	D	E	F	G	H	NR		
28	FORMULACIÓN Y EJECUCIÓN	ALEATORIO	40.0	30.0	3.3	26.7	0.0	0.0	0.0	0.0	0.0	0.0	73.3
29	INTERPRETACIÓN Y REPRESENTACIÓN	GEOMÉTRICO - MÉTRICO	26.7	20.0	46.7	6.7	0.0	0.0	0.0	0.0	0.0	0.0	73.3
30	RAZONAMIENTO Y ARGUMENTACIÓN	ALEATORIO	30.0	43.3	23.3	3.3	0.0	0.0	0.0	0.0	0.0	0.0	56.7
31	FORMULACIÓN Y EJECUCIÓN	GEOMÉTRICO - MÉTRICO	10.0	26.7	23.3	40.0	0.0	0.0	0.0	0.0	0.0	0.0	90.0
32	FORMULACIÓN Y EJECUCIÓN	ALEATORIO	23.3	43.3	23.3	10.0	0.0	0.0	0.0	0.0	0.0	0.0	76.7
33	INTERPRETACIÓN Y REPRESENTACIÓN	ALEATORIO	26.7	26.7	30.0	16.7	0.0	0.0	0.0	0.0	0.0	0.0	73.3
34	INTERPRETACIÓN Y REPRESENTACIÓN	GEOMÉTRICO - MÉTRICO	26.7	23.3	23.3	26.7	0.0	0.0	0.0	0.0	0.0	0.0	73.3
35	RAZONAMIENTO Y ARGUMENTACIÓN	NUMÉRICO - VARIACIONAL	23.3	36.7	30.0	10.0	0.0	0.0	0.0	0.0	0.0	0.0	76.7
36	FORMULACIÓN Y EJECUCIÓN	ALEATORIO	26.7	26.7	40.0	6.7	0.0	0.0	0.0	0.0	0.0	0.0	60.0
37	FORMULACIÓN Y EJECUCIÓN	NUMÉRICO - VARIACIONAL	46.7	23.3	13.3	16.7	0.0	0.0	0.0	0.0	0.0	0.0	86.7
38	FORMULACIÓN Y EJECUCIÓN	NUMÉRICO - VARIACIONAL	23.3	36.7	20.0	20.0	0.0	0.0	0.0	0.0	0.0	0.0	63.3
39	FORMULACIÓN Y EJECUCIÓN	NUMÉRICO - VARIACIONAL	43.3	26.7	10.0	20.0	0.0	0.0	0.0	0.0	0.0	0.0	90.0

ID	NO ACERTARON LA RESPUESTA CORRECTA
NR	NO RESPONDIO

PRUEBA: MI META ES SABER 5-15-03  
 INSTITUCIÓN: I. E. NORMAL SUPERIOR DE SINCELEJO

ÁREA: CIENCIAS NATURALES

**INFORME DE INDICADORES Y ANÁLISIS DE RESPUESTAS**

#	COMPETENCIAS	COMPONENTES	PORCENTAJE									ID
			A	B	C	D	E	F	G	H	NR	
40	USO DEL CONOCIMIENTO C	ENTORNO FÍSICO	23.3	43.3	26.7	6.7	0.0	0.0	0.0	0.0	0.0	56.7
41	USO DEL CONOCIMIENTO C	ENTORNO FÍSICO	46.7	26.7	3.3	23.3	0.0	0.0	0.0	0.0	0.0	53.3
42	EXPLICACIÓN DE FENÓMEN	ENTORNO FÍSICO	20.0	23.3	26.7	30.0	0.0	0.0	0.0	0.0	0.0	73.3
43	INDAGACIÓN	ENTORNO FÍSICO	6.7	26.7	16.7	50.0	0.0	0.0	0.0	0.0	0.0	93.3
44	USO DEL CONOCIMIENTO C	ENTORNO FÍSICO	13.3	46.7	16.7	23.3	0.0	0.0	0.0	0.0	0.0	86.7
45	EXPLICACIÓN DE FENÓMEN	ENTORNO FÍSICO	30.0	36.7	26.7	6.7	0.0	0.0	0.0	0.0	0.0	73.3
46	EXPLICACIÓN DE FENÓMEN	ENTORNO FÍSICO	36.7	20.0	23.3	20.0	0.0	0.0	0.0	0.0	0.0	63.3
47	EXPLICACIÓN DE FENÓMEN	ENTORNO FÍSICO	36.7	26.7	10.0	26.7	0.0	0.0	0.0	0.0	0.0	63.3
48	EXPLICACIÓN DE FENÓMEN	CIENCIA, TECNOLOGÍA Y	16.7	33.3	40.0	10.0	0.0	0.0	0.0	0.0	0.0	60.0
49	INDAGACIÓN	CIENCIA, TECNOLOGÍA Y	13.3	16.7	33.3	36.7	0.0	0.0	0.0	0.0	0.0	63.3
50	USO DEL CONOCIMIENTO C	CIENCIA, TECNOLOGÍA Y	20.0	20.0	30.0	30.0	0.0	0.0	0.0	0.0	0.0	70.0
51	INDAGACIÓN	CIENCIA, TECNOLOGÍA Y	33.3	16.7	26.7	23.3	0.0	0.0	0.0	0.0	0.0	73.3

ID	NO ACERTARON LA RESPUESTA CORRECTA
NR	NO RESPONDIO

PRUEBA: MI META ES SABER 5-15-03  
 INSTITUCIÓN: I. E. NORMAL SUPERIOR DE SINCELEJO

ÁREA: **SOCIALES Y CIUDADANAS**

**INFORME DE INDICADORES Y ANÁLISIS DE RESPUESTAS**

#	COMPETENCIAS	COMPONENTES	PORCENTAJE										ID
			A	B	C	D	E	F	G	H	NR		
52	PENSAMIENTO REFLEXIVO	EL TIEMPO Y LAS CULTUR	43.3	10.0	16.7	30.0	0.0	0.0	0.0	0.0	0.0	0.0	70.0
53	PENSAMIENTO REFLEXIVO	EL TIEMPO Y LAS CULTUR	30.0	33.3	26.7	10.0	0.0	0.0	0.0	0.0	0.0	0.0	73.3
54	PENSAMIENTO REFLEXIVO	PODER, ECONOMÍA Y ORGA	46.7	26.7	20.0	6.7	0.0	0.0	0.0	0.0	0.0	0.0	53.3
55	INTERPRETACIÓN Y ANÁLI	PODER, ECONOMÍA Y ORGA	30.0	13.3	46.7	10.0	0.0	0.0	0.0	0.0	0.0	0.0	53.3
56	INTERPRETACIÓN Y ANÁLI	COMPETENCIAS CIUDADANA	13.3	23.3	46.7	16.7	0.0	0.0	0.0	0.0	0.0	0.0	76.7
57	PENSAMIENTO SOCIAL	EL TIEMPO Y LAS CULTUR	13.3	46.7	30.0	10.0	0.0	0.0	0.0	0.0	0.0	0.0	53.3
58	PENSAMIENTO SOCIAL	PODER, ECONOMÍA Y ORGA	30.0	20.0	33.3	13.3	0.0	0.0	0.0	0.0	0.0	3.3	66.7
59	PENSAMIENTO SOCIAL	EL ESPACIO, EL TERRITO	33.3	13.3	36.7	13.3	0.0	0.0	0.0	0.0	0.0	3.3	86.7
60	PENSAMIENTO SOCIAL	COMPETENCIAS CIUDADANA	30.0	30.0	20.0	16.7	0.0	0.0	0.0	0.0	0.0	3.3	83.3
61	INTERPRETACIÓN Y ANÁLI	COMPETENCIAS CIUDADANA	30.0	33.3	10.0	20.0	0.0	0.0	0.0	0.0	0.0	6.7	90.0
62	PENSAMIENTO SOCIAL	COMPETENCIAS CIUDADANA	10.0	43.3	30.0	13.3	0.0	0.0	0.0	0.0	0.0	3.3	56.7
63	INTERPRETACIÓN Y ANÁLI	EL ESPACIO, EL TERRITO	30.0	6.7	26.7	36.7	0.0	0.0	0.0	0.0	0.0	0.0	93.3

ID	NO ACERTARON LA RESPUESTA CORRECTA
NR	NO RESPONDIO