

INFORME DE ASIGNATURAS (GENERAL)

INSTITUCIÓN: I. E. NORMAL SUPERIOR DE SINCELEJO
PRUEBA: MI META ES SABER 5-15-03

CIUDAD: SINCELEJO
FECHA: 29 / OCTUBRE / 2015

GRUPO	NOMBRE	PUESTO				NÚCLEO COMÚN				
		CAT	PROMEDIO	GRA	GRU	ALC	AMT	ACN	ASC	AI
5°4	VERGARA TORRES HISSEL LORENA	M	229	14	1	50	33	50	50	47
5°4	MENDOZA RODRIGUEZ GISSELA DANESA	M	223	16	2	33	42	67	42	27
5°4	COBO PADILLA VALERIA ALEXANDRA	M	218	18	3	67	8	42	50	67
5°4	HERNANDEZ RODRIGUEZ MELVA ELENA	M	205	29	4	50	17	42	58	33
5°4	ROLDAN GONZALEZ KAIRA SOJAN	M	205	30	5	50	25	25	58	60
5°4	GARCIA CORREA BRYAN DAVID	M	204	33	6	33	67	17	42	53
5°4	MARTINEZ ROMERO LUZ ANGELES	M	201	35	7	50	8	33	50	100
5°4	MENDOZA TUIRAN DUBAN DAVID	M	200	37	8	33	17	50	58	47
5°4	SANCHEZ ALMANZA OSCAR JOSE	M	199	38	9	17	58	42	42	40
5°4	EZQUEDA ANAYA JOSE LUIS	M	184	52	10	50	25	42	25	53
5°4	UPARELA DIAZ MARCO ANTONIO	M	183	54	11	25	25	33	58	53
5°4	DIAZ LOPEZ MARIA CAMILA	M	178	63	12	42	25	42	25	60
5°4	CARRASCAL PEREZ ANA CAROLINA	M	174	67	13	33	8	42	50	53
5°4	GOMEZ LARA MIGUEL ANGEL	M	174	68	14	33	25	42	33	53
5°4	PAYARES BELLO KATI JULIANI	M	169	73	15	33	33	17	50	40
5°4	HOYOS ALTAMIRANDA MELISSA ANDREA	M	163	80	16	33	33	50	8	53
5°4	SIERRA ACOSTA JUAN SEBASTIAN	M	158	87	17	33	25	33	33	40
5°4	MORENO MONTES MONICA MARCELA	M	157	89	18	25	25	33	42	33
5°4	ROMERO RAMIREZ SEBASTIAN ANDRES	M	149	98	19	42	33	25	25	13
5°4	GIL CONTRERAS DANNA MARCELA	M	148	103	20	42	8	25	33	60
5°4	MEDINA PEREZ SAMIR JOSE	M	139	112	21	33	17	33	33	13
5°4	ROMERO PEREZ VANESSA ALEJANDRA	M	136	115	22	17	33	25	25	53
5°4	JARABA FERNANDEZ KAROLYN	M	133	122	23	17	25	25	42	20
5°4	MEZA PEREZ DANIEL ALEJANDRO	M	131	125	24	25	0	33	42	40

INFORME DE ASIGNATURAS (GENERAL)

INSTITUCIÓN: I. E. NORMAL SUPERIOR DE SINCELEJO
PRUEBA: MI META ES SABER 5-15-03

CIUDAD: SINCELEJO
FECHA: 29 / OCTUBRE / 2015

GRUPO	NOMBRE	PUESTO				NÚCLEO COMÚN				
		CAT	PROMEDIO	GRA	GRU	ALC	AMT	ACN	ASC	AI
5°4	ORTEGA FERNANDEZ MARIA ALEJANDRA	M	131	126	25	0	25	33	42	40
5°4	NAVARRO MONTERROZA YESID ANDRES	I	122	133	26	17	8	25	42	40
5°4	VILLARREAL LUNA MARLY ESTELLA	I	120	134	27	25	33	8	25	40
5°4	GIL ALVAREZ SHERLYN	I	117	138	28	25	42	0	25	27
5°4	HERNANDEZ PACHECO JESUA DAVID	I	93	147	29	8	17	25	17	40
5°4	SALCEDO ROMERO MAURICIO ANDRES	I	90	148	30	8	17	17	25	33
PROMEDIOS			164.43			31.7	25.3	32.5	38.3	44.4

DETALLE INFORME DE ASIGNATURAS (GENERAL)

INSTITUCIÓN: I. E. NORMAL SUPERIOR DE SINCELEJO
PRUEBA: MI META ES SABER 5-15-03**CIUDAD:** SINCELEJO
FECHA: 29 / OCTUBRE / 2015

SIGLA	ASIGNATURA	CANT. PREGUNTAS
LC	LECTURA CRÍTICA	12
MT	MATEMÁTICAS	12
CN	CIENCIAS NATURALES	12
CS	CIENCIAS SOCIALES	12
I	INGLÉS	15

GRAFICOS COMPARATIVOS

INSTITUCIÓN: I. E. NORMAL SUPERIOR DE SINCELEJO
PRUEBA: MI META ES SABER 5-15-03

CIUDAD: SINCELEJO
FECHA: OCTUBRE 29 DE 2015

PROMEDIOS PRUEBA VS NACIONAL

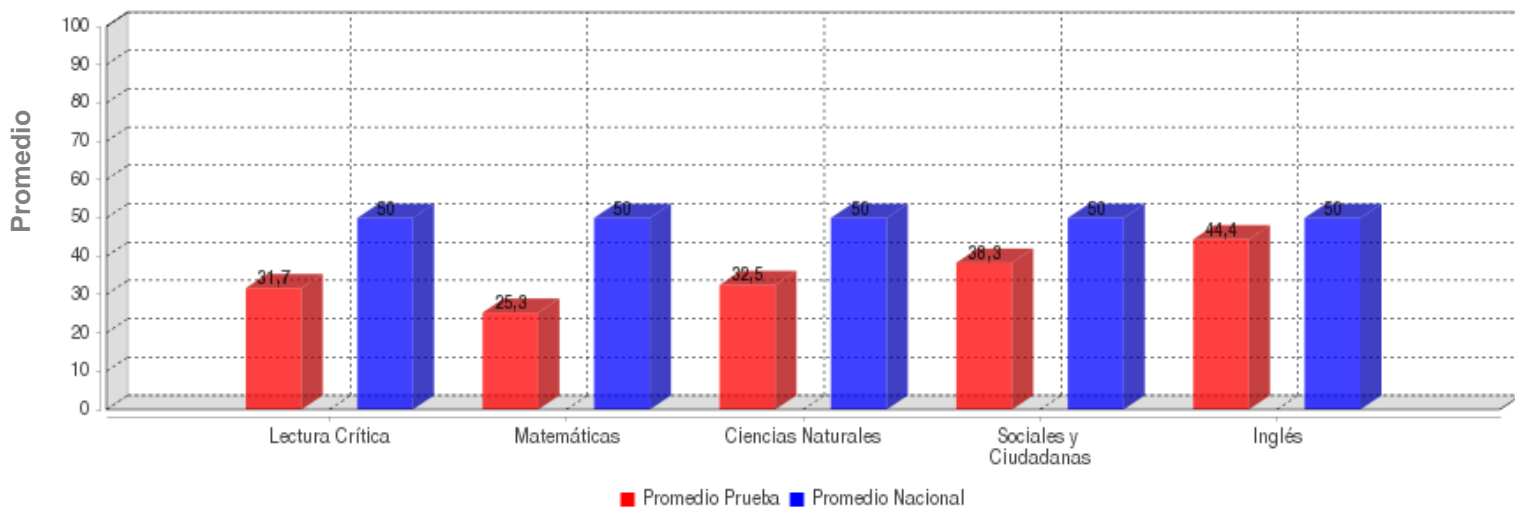

	LECTURA CRÍTICA	MATEMÁTICAS	CIENCIAS NATURALES	SOCIALES Y CIUDADANA	INGLÉS
PROMEDIO	31.7	25.3	32.5	38.3	44.4
PROM. NACIONAL	50.0	50.0	50.0	50.0	50.0

DESVIACIONES PRUEBA VS NACIONAL

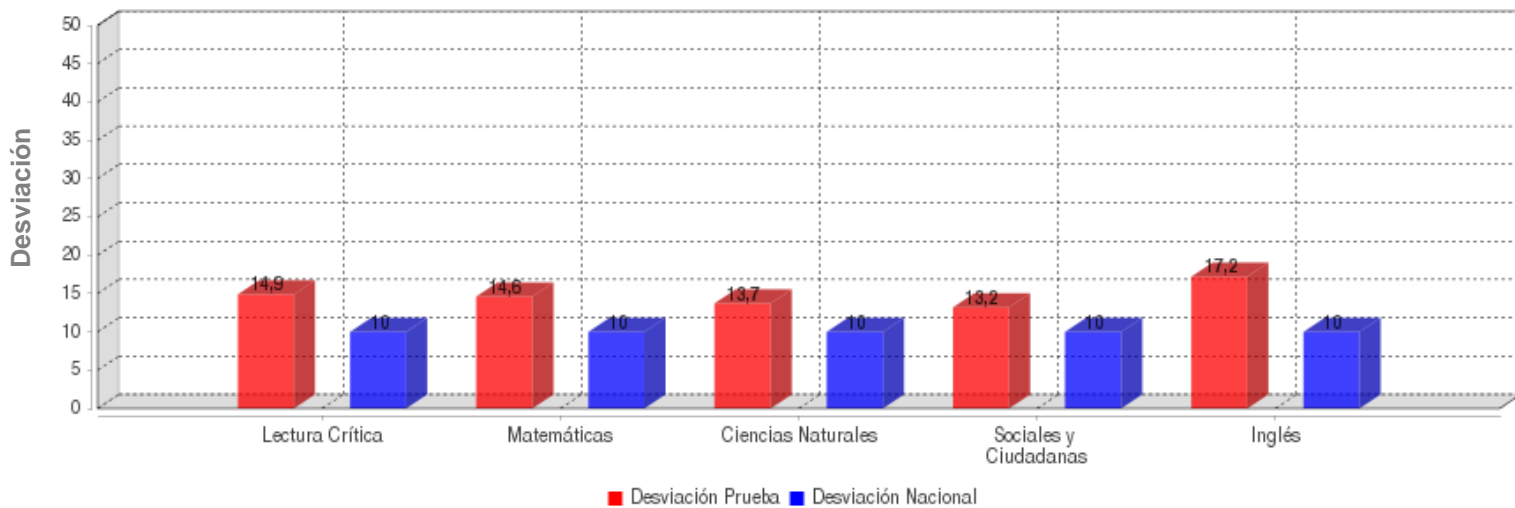

	LECTURA CRÍTICA	MATEMÁTICAS	CIENCIAS NATURALES	SOCIALES Y CIUDADANA	INGLÉS
DESVIACIÓN	14.9	14.6	13.7	13.2	17.2
DESV. NACIONAL	10.0	10.0	10.0	10.0	10.0

GRAFICOS COMPARATIVOS

INSTITUCIÓN: I. E. NORMAL SUPERIOR DE SINCELEJO
PRUEBA: MI META ES SABER 5-15-03

CIUDAD: SINCELEJO
FECHA: OCTUBRE 29 DE 2015

MÁXIMOS Y MÍNIMOS

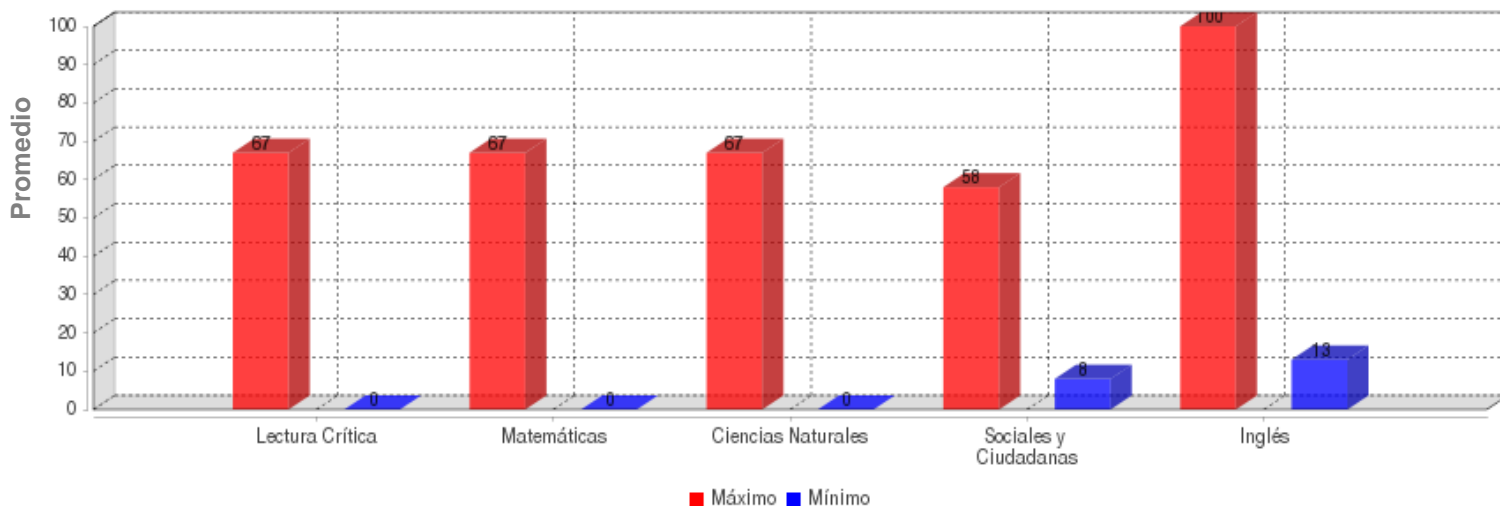

	LECTURA CRÍTICA	MATEMÁTICAS	CIENCIAS NATURALES	SOCIALES Y CIUDADANA	INGLÉS
MÁXIMO	67.0	67.0	67.0	58.0	100.0
MÍNIMO	0.0	0.0	0.0	8.0	13.0

PROMEDIOS ASIGNATURAS

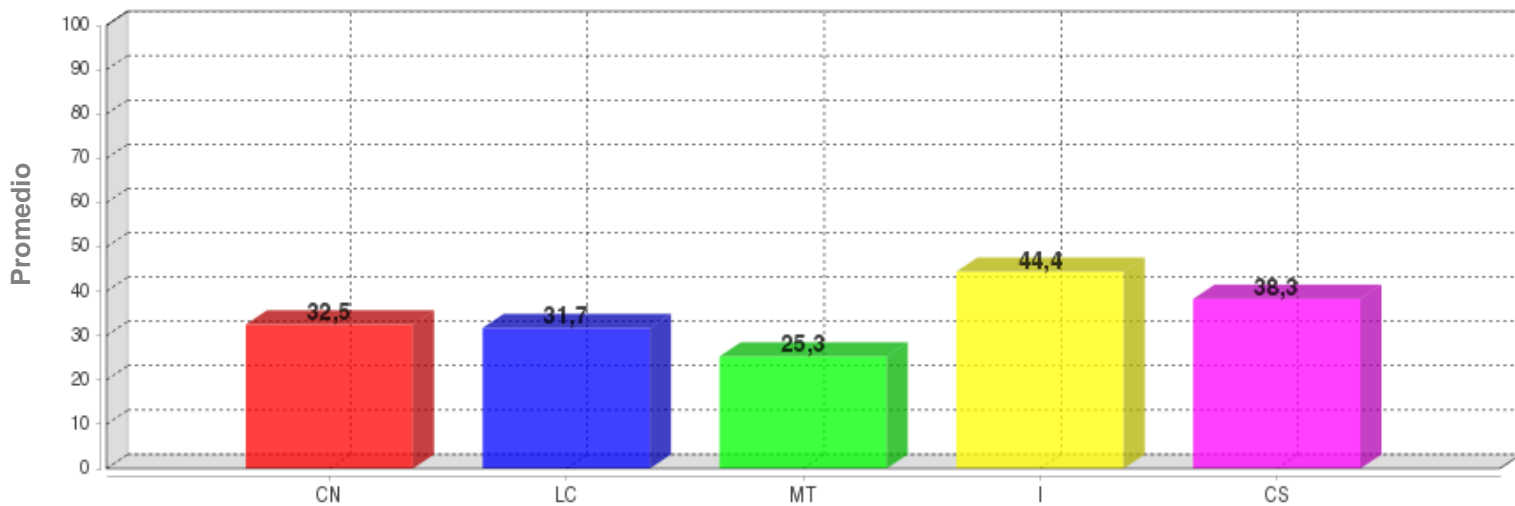

	CN	LC	MT	I	CS
PROMEDIO	32.5	31.7	25.3	44.4	38.3

DISTRIBUCIÓN DE ESTUDIANTES POR NIVELES DE COMPONENTES

INGLÉS - INGLÉS

AVISOS

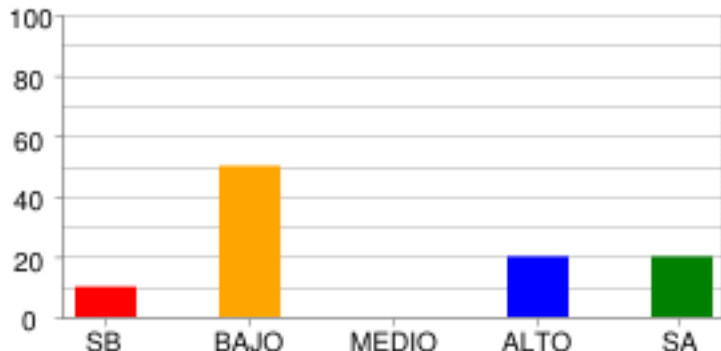

	SB	BAJO	MEDIO	ALTO	SA
% Estudiantes	10.0%	50.0%	0.0%	20.0%	20.0%
# Estudiantes	3	15	0	6	6

COMPLETAR TEXTOS

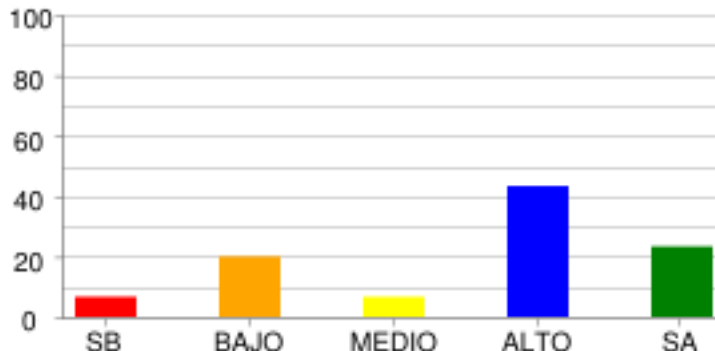

	SB	BAJO	MEDIO	ALTO	SA
% Estudiantes	6.67%	20.0%	6.67%	43.33%	23.33%
# Estudiantes	2	6	2	13	7

COMUNICACIÓN

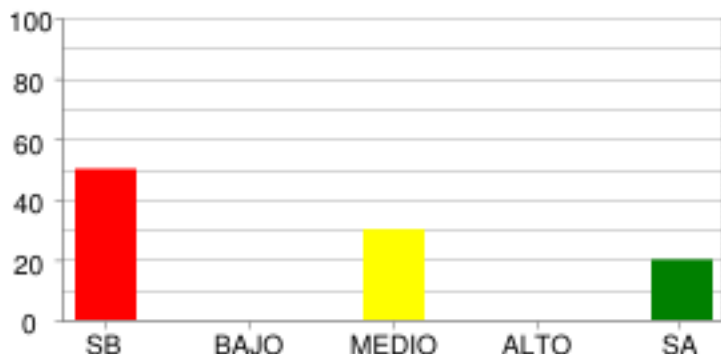

	SB	BAJO	MEDIO	ALTO	SA
% Estudiantes	50.0%	0.0%	30.0%	0.0%	20.0%
# Estudiantes	15	0	9	0	6

VOCABULARIO

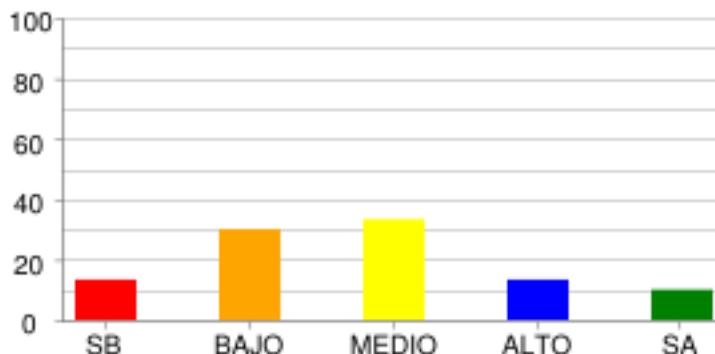

	SB	BAJO	MEDIO	ALTO	SA
% Estudiantes	13.33%	30.0%	33.33%	13.33%	10.0%
# Estudiantes	4	9	10	4	3

LECTURA CRÍTICA - LECTURA CRÍTICA

ARTICULACIÓN DE LAS PARTES DEL TEXTO PARA DARLE SENTIDO GLOBAL.

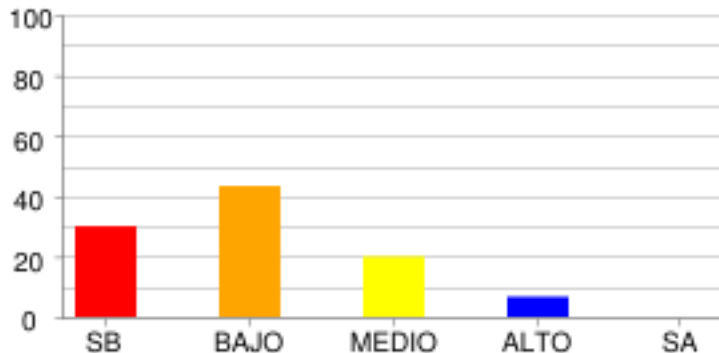

	SB	BAJO	MEDIO	ALTO	SA
% Estudiantes	30.0%	43.33%	20.0%	6.67%	0.0%
# Estudiantes	9	13	6	2	0

IDENTIFICACIÓN DE LOS CONTENIDOS EXPLÍCITOS.

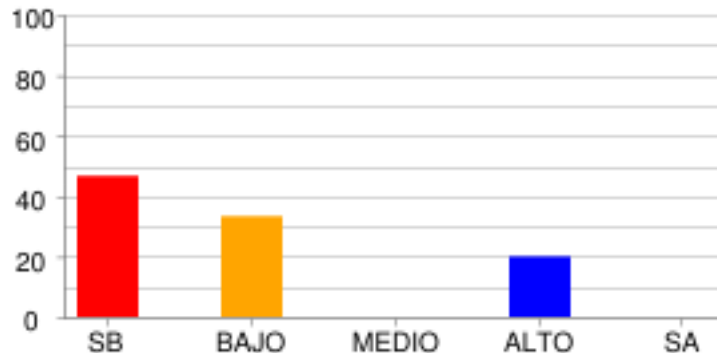

	SB	BAJO	MEDIO	ALTO	SA
% Estudiantes	46.67%	33.33%	0.0%	20.0%	0.0%
# Estudiantes	14	10	0	6	0

REFLEXIÓN Y EVALUACIÓN DEL CONTENIDO DE LOS TEXTOS.

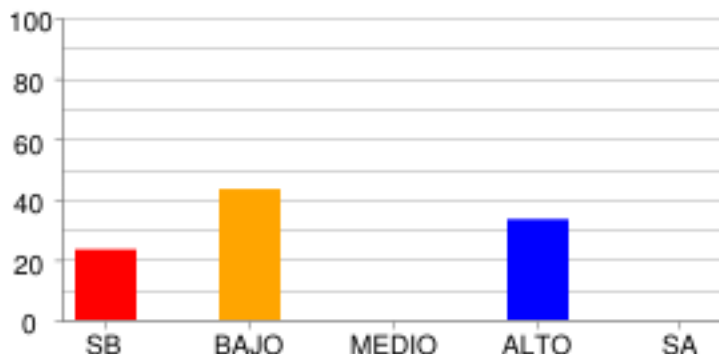

	SB	BAJO	MEDIO	ALTO	SA
% Estudiantes	23.33%	43.33%	0.0%	33.33%	0.0%
# Estudiantes	7	13	0	10	0

MATEMÁTICAS - MATEMÁTICAS

ALEATORIO

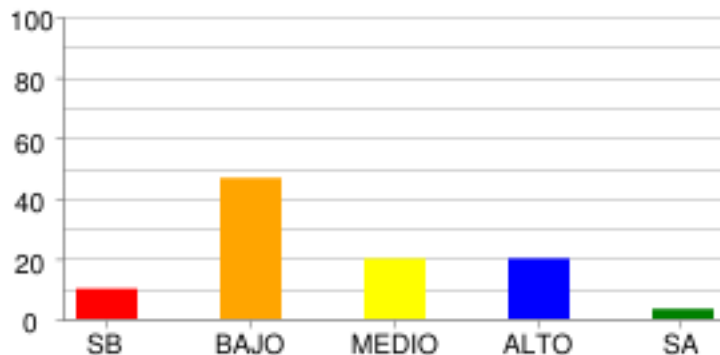

	SB	BAJO	MEDIO	ALTO	SA
% Estudiantes	10.0%	46.67%	20.0%	20.0%	3.33%
# Estudiantes	3	14	6	6	1

GEOMÉTRICO - MÉTRICO

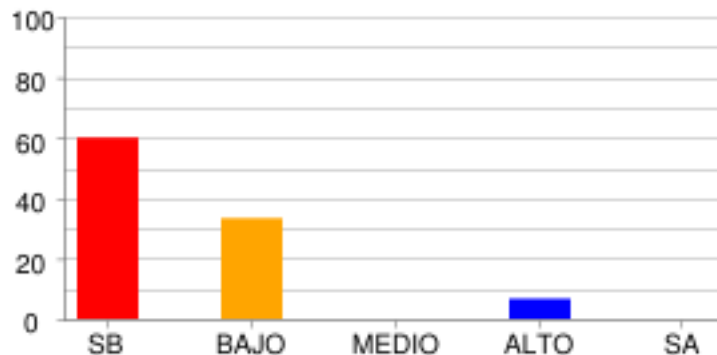

	SB	BAJO	MEDIO	ALTO	SA
% Estudiantes	60.0%	33.33%	0.0%	6.67%	0.0%
# Estudiantes	18	10	0	2	0

NUMÉRICO - VARIACIONAL

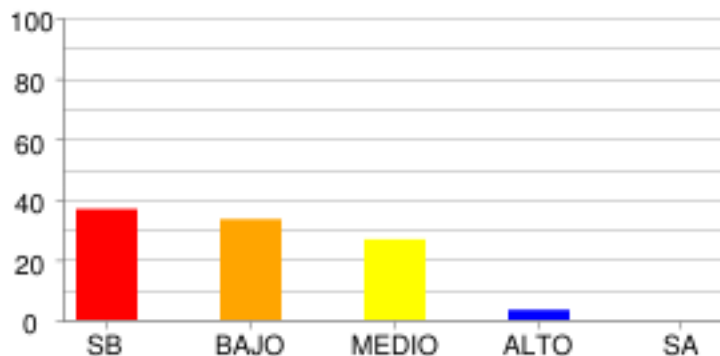

	SB	BAJO	MEDIO	ALTO	SA
% Estudiantes	36.67%	33.33%	26.67%	3.33%	0.0%
# Estudiantes	11	10	8	1	0

CIENCIAS NATURALES - CIENCIAS NATURALES

CIENCIA, TECNOLOGÍA Y SOCIEDAD

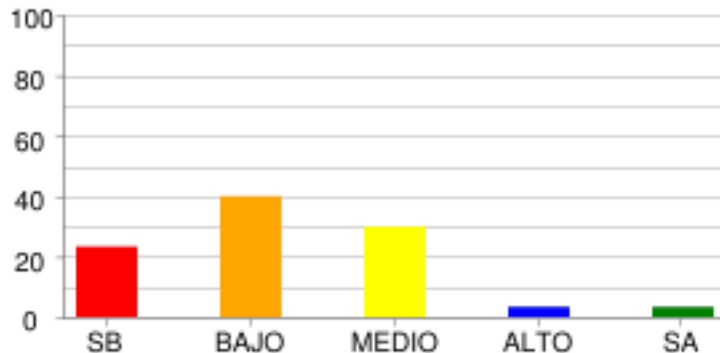

	SB	BAJO	MEDIO	ALTO	SA
% Estudiantes	23.33%	40.0%	30.0%	3.33%	3.33%
# Estudiantes	7	12	9	1	1

ENTORNO FÍSICO

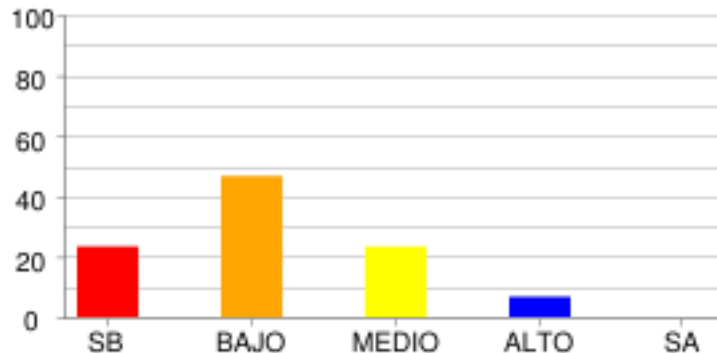

	SB	BAJO	MEDIO	ALTO	SA
% Estudiantes	23.33%	46.67%	23.33%	6.67%	0.0%
# Estudiantes	7	14	7	2	0

SOCIALES Y CIUDADANAS - CIENCIAS SOCIALES

COMPETENCIAS CIUDADANAS

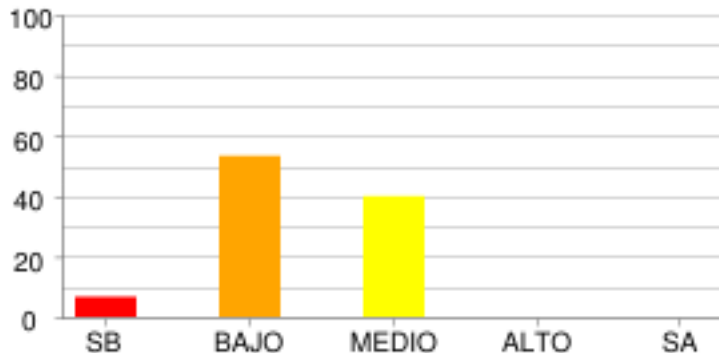

	SB	BAJO	MEDIO	ALTO	SA
% Estudiantes	6.67%	53.33%	40.0%	0.0%	0.0%
# Estudiantes	2	16	12	0	0

EL ESPACIO, EL TERRITORIO, EL AMBIENTE

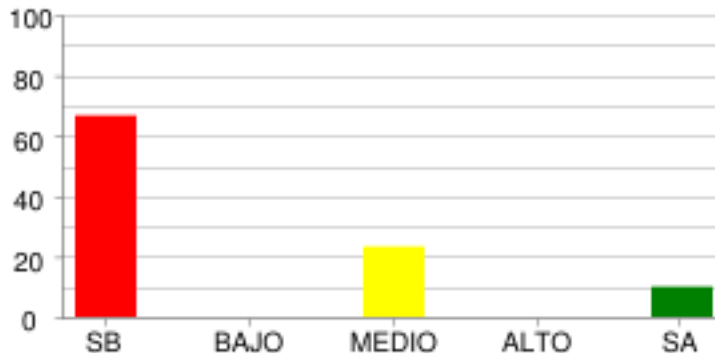

	SB	BAJO	MEDIO	ALTO	SA
% Estudiantes	66.67%	0.0%	23.33%	0.0%	10.0%
# Estudiantes	20	0	7	0	3

EL TIEMPO Y LAS CULTURAS

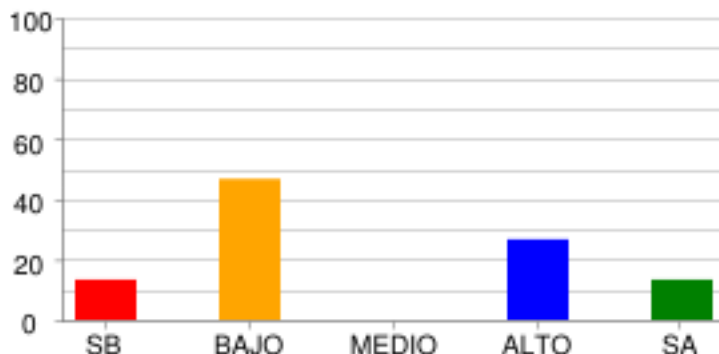

	SB	BAJO	MEDIO	ALTO	SA
% Estudiantes	13.33%	46.67%	0.0%	26.67%	13.33%
# Estudiantes	4	14	0	8	4

PODER, ECONOMÍA Y ORGANIZACIONES SOCIALES

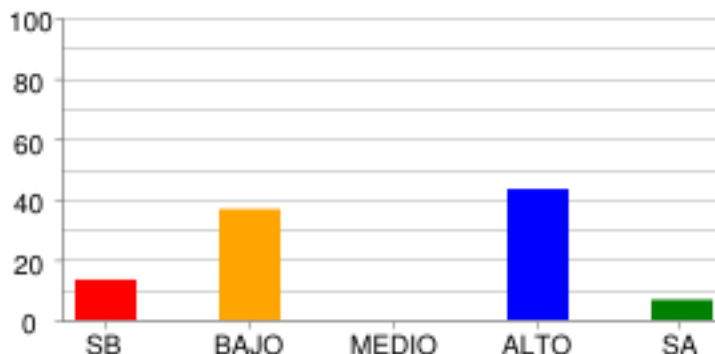

	SB	BAJO	MEDIO	ALTO	SA
% Estudiantes	13.33%	36.67%	0.0%	43.33%	6.67%
# Estudiantes	4	11	0	13	2

DISTRIBUCIÓN DE ESTUDIANTES POR NIVELES DE COMPETENCIA

LECTURA CRÍTICA

ARGUMENTATIVA

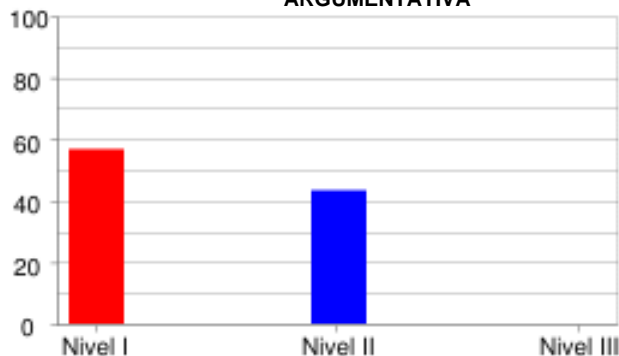

	Nivel I	Nivel II	Nivel III
% Estudiantes	56.67%	43.33%	0.0%
# Estudiantes	17	13	0

INTERPRETATIVA

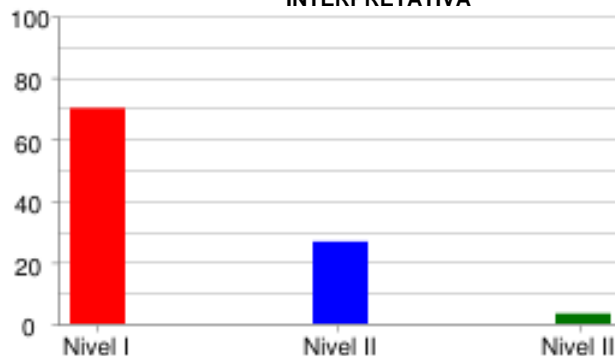

	Nivel I	Nivel II	Nivel III
% Estudiantes	70.0%	26.67%	3.33%
# Estudiantes	21	8	1

PROPOSITIVA

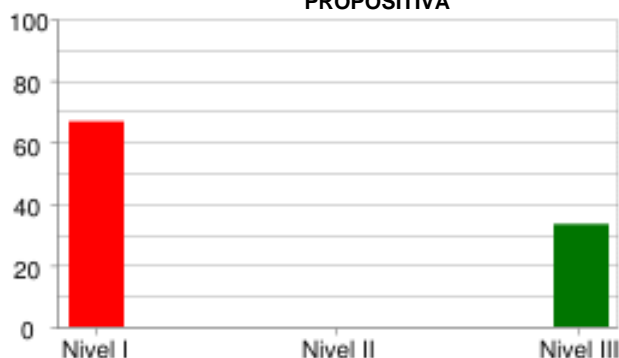

	Nivel I	Nivel II	Nivel III
% Estudiantes	66.67%	0.0%	33.33%
# Estudiantes	20	0	10

MATEMÁTICAS

FORMULACIÓN Y EJECUCIÓN

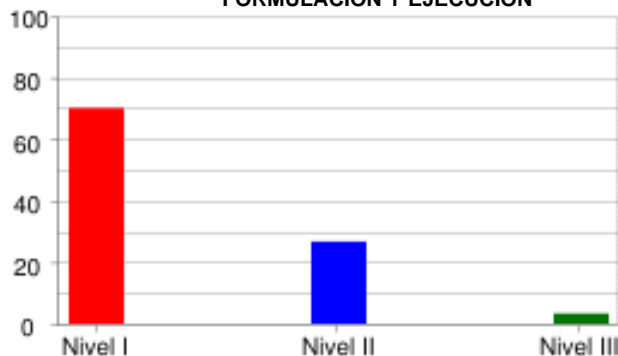

	Nivel I	Nivel II	Nivel III
% Estudiantes	70.0%	26.67%	3.33%
# Estudiantes	21	8	1

INTERPRETACIÓN Y REPRESENTACIÓN



	Nivel I	Nivel II	Nivel III
% Estudiantes	83.33%	0.0%	16.67%
# Estudiantes	25	0	5

RAZONAMIENTO Y ARGUMENTACIÓN



	Nivel I	Nivel II	Nivel III
% Estudiantes	60.0%	33.33%	6.67%
# Estudiantes	18	10	2

CIENCIAS NATURALES

EXPLICACIÓN DE FENÓMENOS

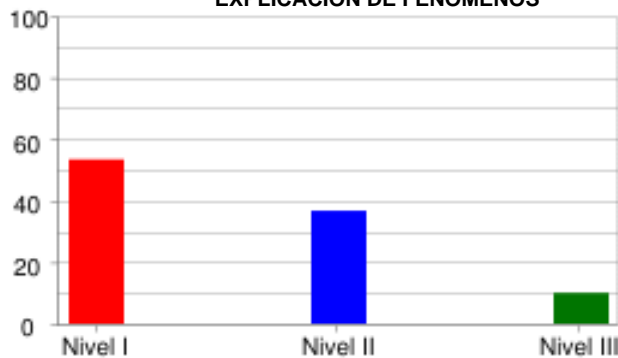

	Nivel I	Nivel II	Nivel III
% Estudiantes	53.33%	36.67%	10.0%
# Estudiantes	16	11	3

INDAGACIÓN



	Nivel I	Nivel II	Nivel III
% Estudiantes	83.33%	0.0%	16.67%
# Estudiantes	25	0	5

USO DEL CONOCIMIENTO CIENTÍFICO



	Nivel I	Nivel II	Nivel III
% Estudiantes	40.0%	40.0%	20.0%
# Estudiantes	12	12	6

SOCIALES Y CIUDADANAS

INTERPRETACIÓN Y ANÁLISIS DE PERSPECTIVAS

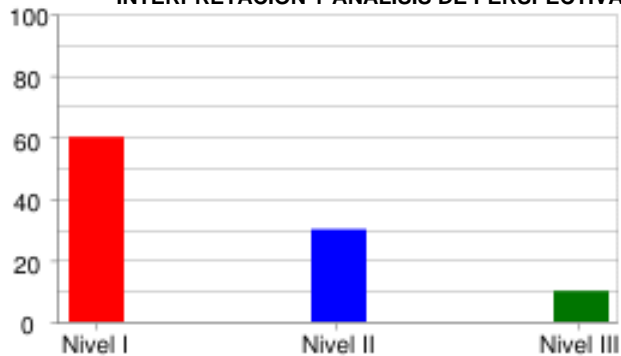

	Nivel I	Nivel II	Nivel III
% Estudiantes	60.0%	30.0%	10.0%
# Estudiantes	18	9	3

PENSAMIENTO REFLEXIVO Y SISTÉMICO



	Nivel I	Nivel II	Nivel III
% Estudiantes	50.0%	0.0%	50.0%
# Estudiantes	15	0	15

PENSAMIENTO SOCIAL



	Nivel I	Nivel II	Nivel III
% Estudiantes	46.67%	50.0%	3.33%
# Estudiantes	14	15	1

INGLÉS

LINGÜÍSTICA

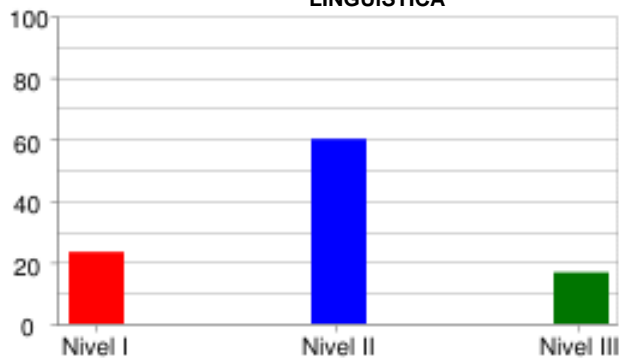

	Nivel I	Nivel II	Nivel III
% Estudiantes	23.33%	60.0%	16.67%
# Estudiantes	7	18	5

PRAGMÁTICA

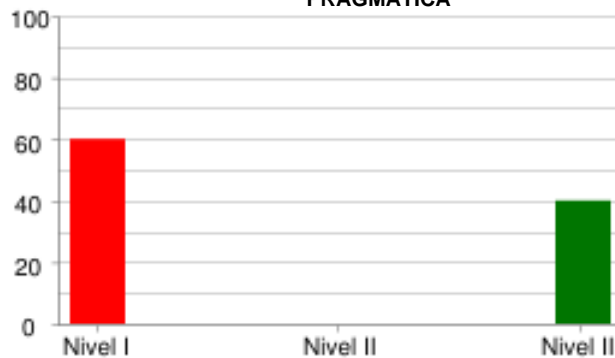

	Nivel I	Nivel II	Nivel III
% Estudiantes	60.0%	0.0%	40.0%
# Estudiantes	18	0	12

SOCIO-LINGÜÍSTICA

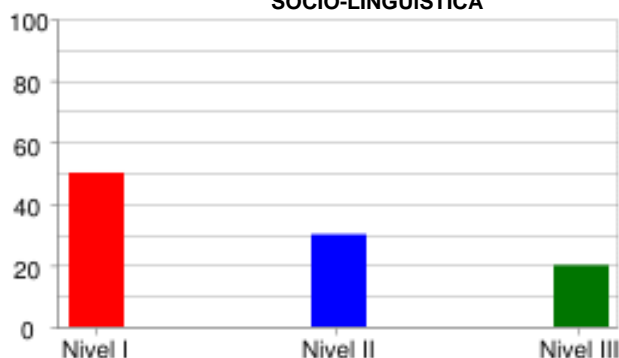

	Nivel I	Nivel II	Nivel III
% Estudiantes	50.0%	30.0%	20.0%
# Estudiantes	15	9	6

PRUEBA: MI META ES SABER 5-15-03
 INSTITUCIÓN: I. E. NORMAL SUPERIOR DE SINCELEJO

ÁREA: INGLÉS

INFORME DE INDICADORES Y ANÁLISIS DE RESPUESTAS

#	COMPETENCIAS	COMPONENTES	PORCENTAJE										ID
			A	B	C	D	E	F	G	H	NR		
1	PRAGMÁTICA	AVISOS	23.3	6.7	70.0	0.0	0.0	0.0	0.0	0.0	0.0	0.0	30.0
2	PRAGMÁTICA	AVISOS	40.0	36.7	16.7	0.0	0.0	6.7	0.0	0.0	0.0	0.0	60.0
3	PRAGMÁTICA	AVISOS	33.3	40.0	23.3	3.3	0.0	0.0	0.0	0.0	0.0	0.0	60.0
4	LINGÜÍSTICA	VOCABULARIO	20.0	13.3	10.0	30.0	3.3	3.3	6.7	10.0	3.3	70.0	
5	LINGÜÍSTICA	VOCABULARIO	3.3	13.3	33.3	20.0	13.3	10.0	3.3	0.0	3.3	66.7	
6	LINGÜÍSTICA	VOCABULARIO	20.0	26.7	16.7	3.3	3.3	10.0	10.0	3.3	6.7	73.3	
7	LINGÜÍSTICA	VOCABULARIO	6.7	0.0	10.0	16.7	6.7	0.0	3.3	50.0	6.7	50.0	
8	LINGÜÍSTICA	VOCABULARIO	40.0	10.0	10.0	3.3	0.0	13.3	10.0	6.7	6.7	60.0	
9	SOCIO-LINGÜÍSTICA	COMUNICACIÓN	30.0	36.7	33.3	0.0	0.0	0.0	0.0	0.0	0.0	63.3	
10	SOCIO-LINGÜÍSTICA	COMUNICACIÓN	33.3	40.0	26.7	0.0	0.0	0.0	0.0	0.0	0.0	66.7	
11	LINGÜÍSTICA	COMPLETAR TEXTOS	10.0	20.0	66.7	3.3	0.0	0.0	0.0	0.0	0.0	33.3	
12	LINGÜÍSTICA	COMPLETAR TEXTOS	13.3	30.0	56.7	0.0	0.0	0.0	0.0	0.0	0.0	43.3	
13	LINGÜÍSTICA	COMPLETAR TEXTOS	16.7	60.0	16.7	6.7	0.0	0.0	0.0	0.0	0.0	40.0	
14	LINGÜÍSTICA	COMPLETAR TEXTOS	30.0	40.0	23.3	3.3	0.0	3.3	0.0	0.0	0.0	60.0	
15	LINGÜÍSTICA	COMPLETAR TEXTOS	43.3	20.0	33.3	0.0	3.3	0.0	0.0	0.0	0.0	56.7	

ID	NO ACERTARON LA RESPUESTA CORRECTA
NR	NO RESPONDIO

PRUEBA: MI META ES SABER 5-15-03
 INSTITUCIÓN: I. E. NORMAL SUPERIOR DE SINCELEJO

ÁREA: **LECTURA CRÍTICA**

INFORME DE INDICADORES Y ANÁLISIS DE RESPUESTAS

#	COMPETENCIAS	COMPONENTES	PORCENTAJE										ID
			A	B	C	D	E	F	G	H	NR		
16	INTERPRETATIVA	REFLEXIÓN Y EVALUACIÓN	30.0	23.3	3.3	43.3	0.0	0.0	0.0	0.0	0.0	0.0	96.7
17	INTERPRETATIVA	ARTICULACIÓN DE LAS PA	20.0	13.3	43.3	20.0	3.3	0.0	0.0	0.0	0.0	0.0	80.0
18	ARGUMENTATIVA	REFLEXIÓN Y EVALUACIÓN	60.0	13.3	13.3	10.0	3.3	0.0	0.0	0.0	0.0	0.0	40.0
19	PROPOSITIVA	ARTICULACIÓN DE LAS PA	23.3	30.0	33.3	13.3	0.0	0.0	0.0	0.0	0.0	0.0	66.7
20	INTERPRETATIVA	ARTICULACIÓN DE LAS PA	6.7	13.3	16.7	63.3	0.0	0.0	0.0	0.0	0.0	0.0	36.7
21	ARGUMENTATIVA	IDENTIFICACIÓN DE LOS	23.3	20.0	6.7	50.0	0.0	0.0	0.0	0.0	0.0	0.0	93.3
22	ARGUMENTATIVA	IDENTIFICACIÓN DE LOS	33.3	23.3	26.7	16.7	0.0	0.0	0.0	0.0	0.0	0.0	66.7
23	ARGUMENTATIVA	ARTICULACIÓN DE LAS PA	26.7	20.0	13.3	40.0	0.0	0.0	0.0	0.0	0.0	0.0	73.3
24	ARGUMENTATIVA	ARTICULACIÓN DE LAS PA	36.7	13.3	26.7	23.3	0.0	0.0	0.0	0.0	0.0	0.0	73.3
25	ARGUMENTATIVA	ARTICULACIÓN DE LAS PA	20.0	30.0	23.3	26.7	0.0	0.0	0.0	0.0	0.0	0.0	73.3
26	INTERPRETATIVA	IDENTIFICACIÓN DE LOS	33.3	10.0	23.3	33.3	0.0	0.0	0.0	0.0	0.0	0.0	66.7
27	ARGUMENTATIVA	REFLEXIÓN Y EVALUACIÓN	26.7	46.7	20.0	6.7	0.0	0.0	0.0	0.0	0.0	0.0	53.3

ID	NO ACERTARON LA RESPUESTA CORRECTA
NR	NO RESPONDIO

PRUEBA: MI META ES SABER 5-15-03
 INSTITUCIÓN: I. E. NORMAL SUPERIOR DE SINCELEJO

ÁREA: MATEMÁTICAS

INFORME DE INDICADORES Y ANÁLISIS DE RESPUESTAS

#	COMPETENCIAS	COMPONENTES	PORCENTAJE									ID	
			A	B	C	D	E	F	G	H	NR		
28	FORMULACIÓN Y EJECUCIÓN	ALEATORIO	26.7	30.0	13.3	30.0	0.0	0.0	0.0	0.0	0.0	0.0	70.0
29	INTERPRETACIÓN Y REPRESENTACIÓN	GEOMÉTRICO - MÉTRICO	20.0	33.3	36.7	10.0	0.0	0.0	0.0	0.0	0.0	0.0	80.0
30	RAZONAMIENTO Y ARGUMENTACIÓN	ALEATORIO	16.7	20.0	33.3	30.0	0.0	0.0	0.0	0.0	0.0	0.0	80.0
31	FORMULACIÓN Y EJECUCIÓN	GEOMÉTRICO - MÉTRICO	20.0	36.7	26.7	16.7	0.0	0.0	0.0	0.0	0.0	0.0	80.0
32	FORMULACIÓN Y EJECUCIÓN	ALEATORIO	16.7	36.7	33.3	13.3	0.0	0.0	0.0	0.0	0.0	0.0	66.7
33	INTERPRETACIÓN Y REPRESENTACIÓN	ALEATORIO	33.3	30.0	23.3	13.3	0.0	0.0	0.0	0.0	0.0	0.0	66.7
34	INTERPRETACIÓN Y REPRESENTACIÓN	GEOMÉTRICO - MÉTRICO	13.3	23.3	56.7	6.7	0.0	0.0	0.0	0.0	0.0	0.0	93.3
35	RAZONAMIENTO Y ARGUMENTACIÓN	NUMÉRICO - VARIACIONAL	26.7	23.3	33.3	16.7	0.0	0.0	0.0	0.0	0.0	0.0	73.3
36	FORMULACIÓN Y EJECUCIÓN	ALEATORIO	20.0	26.7	43.3	10.0	0.0	0.0	0.0	0.0	0.0	0.0	56.7
37	FORMULACIÓN Y EJECUCIÓN	NUMÉRICO - VARIACIONAL	46.7	16.7	30.0	6.7	0.0	0.0	0.0	0.0	0.0	0.0	70.0
38	FORMULACIÓN Y EJECUCIÓN	NUMÉRICO - VARIACIONAL	30.0	23.3	16.7	30.0	0.0	0.0	0.0	0.0	0.0	0.0	76.7
39	FORMULACIÓN Y EJECUCIÓN	NUMÉRICO - VARIACIONAL	43.3	36.7	16.7	3.3	0.0	0.0	0.0	0.0	0.0	0.0	83.3

ID	NO ACERTARON LA RESPUESTA CORRECTA
NR	NO RESPONDIO

PRUEBA: MI META ES SABER 5-15-03
 INSTITUCIÓN: I. E. NORMAL SUPERIOR DE SINCELEJO

ÁREA: CIENCIAS NATURALES

INFORME DE INDICADORES Y ANÁLISIS DE RESPUESTAS

#	COMPETENCIAS	COMPONENTES	PORCENTAJE									ID	
			A	B	C	D	E	F	G	H	NR		
40	USO DEL CONOCIMIENTO C	ENTORNO FÍSICO	20.0	56.7	13.3	10.0	0.0	0.0	0.0	0.0	0.0	0.0	43.3
41	USO DEL CONOCIMIENTO C	ENTORNO FÍSICO	60.0	20.0	10.0	10.0	0.0	0.0	0.0	0.0	0.0	0.0	40.0
42	EXPLICACIÓN DE FENÓMEN	ENTORNO FÍSICO	23.3	23.3	26.7	26.7	0.0	0.0	0.0	0.0	0.0	0.0	73.3
43	INDAGACIÓN	ENTORNO FÍSICO	10.0	26.7	26.7	36.7	0.0	0.0	0.0	0.0	0.0	0.0	90.0
44	USO DEL CONOCIMIENTO C	ENTORNO FÍSICO	16.7	43.3	20.0	20.0	0.0	0.0	0.0	0.0	0.0	0.0	83.3
45	EXPLICACIÓN DE FENÓMEN	ENTORNO FÍSICO	46.7	10.0	33.3	10.0	0.0	0.0	0.0	0.0	0.0	0.0	66.7
46	EXPLICACIÓN DE FENÓMEN	ENTORNO FÍSICO	33.3	20.0	16.7	30.0	0.0	0.0	0.0	0.0	0.0	0.0	66.7
47	EXPLICACIÓN DE FENÓMEN	ENTORNO FÍSICO	30.0	23.3	23.3	23.3	0.0	0.0	0.0	0.0	0.0	0.0	70.0
48	EXPLICACIÓN DE FENÓMEN	CIENCIA, TECNOLOGÍA Y	16.7	30.0	40.0	13.3	0.0	0.0	0.0	0.0	0.0	0.0	60.0
49	INDAGACIÓN	CIENCIA, TECNOLOGÍA Y	26.7	16.7	30.0	26.7	0.0	0.0	0.0	0.0	0.0	0.0	73.3
50	USO DEL CONOCIMIENTO C	CIENCIA, TECNOLOGÍA Y	26.7	30.0	13.3	30.0	0.0	0.0	0.0	0.0	0.0	0.0	70.0
51	INDAGACIÓN	CIENCIA, TECNOLOGÍA Y	36.7	6.7	26.7	30.0	0.0	0.0	0.0	0.0	0.0	0.0	73.3

ID	NO ACERTARON LA RESPUESTA CORRECTA
NR	NO RESPONDIO

PRUEBA: MI META ES SABER 5-15-03
 INSTITUCIÓN: I. E. NORMAL SUPERIOR DE SINCELEJO

ÁREA: **SOCIALES Y CIUDADANAS**

INFORME DE INDICADORES Y ANÁLISIS DE RESPUESTAS

#	COMPETENCIAS	COMPONENTES	PORCENTAJE										ID
			A	B	C	D	E	F	G	H	NR		
52	PENSAMIENTO REFLEXIVO	EL TIEMPO Y LAS CULTUR	36.7	16.7	10.0	36.7	0.0	0.0	0.0	0.0	0.0	0.0	63.3
53	PENSAMIENTO REFLEXIVO	EL TIEMPO Y LAS CULTUR	20.0	23.3	46.7	10.0	0.0	0.0	0.0	0.0	0.0	0.0	53.3
54	PENSAMIENTO REFLEXIVO	PODER, ECONOMÍA Y ORGA	66.7	20.0	6.7	6.7	0.0	0.0	0.0	0.0	0.0	0.0	33.3
55	INTERPRETACIÓN Y ANÁLI	PODER, ECONOMÍA Y ORGA	16.7	13.3	53.3	16.7	0.0	0.0	0.0	0.0	0.0	0.0	46.7
56	INTERPRETACIÓN Y ANÁLI	COMPETENCIAS CIUDADANA	16.7	43.3	30.0	10.0	0.0	0.0	0.0	0.0	0.0	0.0	56.7
57	PENSAMIENTO SOCIAL	EL TIEMPO Y LAS CULTUR	16.7	56.7	13.3	13.3	0.0	0.0	0.0	0.0	0.0	0.0	43.3
58	PENSAMIENTO SOCIAL	PODER, ECONOMÍA Y ORGA	36.7	26.7	23.3	13.3	0.0	0.0	0.0	0.0	0.0	0.0	76.7
59	PENSAMIENTO SOCIAL	EL ESPACIO, EL TERRITO	26.7	23.3	36.7	13.3	0.0	0.0	0.0	0.0	0.0	0.0	76.7
60	PENSAMIENTO SOCIAL	COMPETENCIAS CIUDADANA	23.3	36.7	30.0	10.0	0.0	0.0	0.0	0.0	0.0	0.0	90.0
61	INTERPRETACIÓN Y ANÁLI	COMPETENCIAS CIUDADANA	26.7	43.3	20.0	10.0	0.0	0.0	0.0	0.0	0.0	0.0	80.0
62	PENSAMIENTO SOCIAL	COMPETENCIAS CIUDADANA	20.0	60.0	13.3	6.7	0.0	0.0	0.0	0.0	0.0	0.0	40.0
63	INTERPRETACIÓN Y ANÁLI	EL ESPACIO, EL TERRITO	3.3	20.0	70.0	6.7	0.0	0.0	0.0	0.0	0.0	0.0	80.0

ID	NO ACERTARON LA RESPUESTA CORRECTA
NR	NO RESPONDIO