

INFORME DE ASIGNATURAS (GENERAL)

INSTITUCIÓN: I. E. NORMAL SUPERIOR DE SINCELEJO
PRUEBA: MI META ES SABER 5-15-03

CIUDAD: SINCELEJO
FECHA: 29 / OCTUBRE / 2015

GRUPO	NOMBRE	PUESTO				NÚCLEO COMÚN				
		CAT	PROMEDIO	GRA	GRU	ALC	AMT	ACN	ASC	AI
5°3	RUIZ SALCEDO MARIA BELEN	M	213	20	1	50	25	25	58	80
5°3	GARIZADO TORRES MARIANA LUCIA	M	205	28	2	67	50	8	33	60
5°3	URANGO GARCES PAULA ANDREA	M	195	41	3	42	25	42	33	80
5°3	HOYOS GONZALEZ JESUS DAVID	M	195	42	4	42	25	42	42	53
5°3	BELLO CARPIO VALENTINA ANDREA	M	187	48	5	50	33	17	42	60
5°3	AVILES VILORIA DYLAN DANIEL	M	186	49	6	33	42	42	33	33
5°3	BERTEL CHAVEZ MARTHA ELENA	M	184	51	7	42	8	50	33	80
5°3	MERCADO ABAD YANIER	M	181	57	8	58	8	67	8	47
5°3	MUÑOZ PINEDA LUZ DARY	M	172	70	9	50	42	33	8	47
5°3	NUÑEZ ZAMBRANO DANIELA	M	168	74	10	17	42	42	25	60
5°3	MONTES DAGOBETH ISABEL SOFIA	M	165	76	11	50	17	25	33	53
5°3	GONZALEZ REYES NOHEMIT ESTER	M	164	78	12	33	42	33	25	27
5°3	LUNA PEREZ ZHARITH PAOLA	M	163	79	13	42	17	25	42	47
5°3	HERNANDEZ LEON MARIANA LUCIA	M	153	92	14	42	25	17	42	20
5°3	SIERRA ANILLO JEAN POLL	M	150	96	15	17	33	42	25	40
5°3	BERTEL ROMERO MARIA ALEJANDRA	M	149	99	16	42	17	17	42	33
5°3	BERTEL JULIO LUIS GABRIEL	M	148	101	17	17	33	33	25	60
5°3	MARIMON SANTOS MARIA ALEJANDRA	M	148	102	18	33	17	33	25	60
5°3	OSORIO CALLE DEIVIS EDUARDO	M	147	104	19	33	25	33	25	33
5°3	TORRES HARNISCH MELANIE	M	146	105	20	42	17	33	17	53
5°3	REVOLLO PEREZ ELIAS DAVID	M	137	113	21	33	25	42	8	33
5°3	CORENA MERCADO EDRIS DAVID	M	135	118	22	25	25	33	25	27
5°3	SIERRA HERNANDEZ DEICY MARIA	M	132	124	23	33	0	33	42	20
5°3	MARTELO SOLORZANO ANDREA MARIA	I	123	130	24	33	25	8	25	47

INFORME DE ASIGNATURAS (GENERAL)

INSTITUCIÓN: I. E. NORMAL SUPERIOR DE SINCELEJO
PRUEBA: MI META ES SABER 5-15-03

CIUDAD: SINCELEJO
FECHA: 29 / OCTUBRE / 2015

GRUPO	NOMBRE	PUESTO				NÚCLEO COMÚN				
		CAT	PROMEDIO	GRA	GRU	ALC	AMT	ACN	ASC	AI
5°3	DORADO PEREZ JUAN DAVID	I	117	136	25	42	8	25	17	27
5°3	PATERNINA VELASQUEZ VALENTINA	I	117	137	26	17	25	17	33	27
5°3	MARTINEZ PACHECO CARLOS MIGUEL	I	115	139	27	17	17	42	8	47
5°3	CASTRO LAMBRAÑO KAMILA	I	84	149	28	0	8	33	25	20
5°3	ATENCIA OSORIO SEBASTIAN	I	80	151	29	8	0	25	25	33
PROMEDIOS			153.76			34.8	23.3	31.6	28.4	45.1

DETALLE INFORME DE ASIGNATURAS (GENERAL)

INSTITUCIÓN: I. E. NORMAL SUPERIOR DE SINCELEJO
PRUEBA: MI META ES SABER 5-15-03**CIUDAD:** SINCELEJO
FECHA: 29 / OCTUBRE / 2015

SIGLA	ASIGNATURA	CANT. PREGUNTAS
LC	LECTURA CRÍTICA	12
MT	MATEMÁTICAS	12
CN	CIENCIAS NATURALES	12
CS	CIENCIAS SOCIALES	12
I	INGLÉS	15

GRAFICOS COMPARATIVOS

INSTITUCIÓN: I. E. NORMAL SUPERIOR DE SINCELEJO
PRUEBA: MI META ES SABER 5-15-03

CIUDAD: SINCELEJO
FECHA: OCTUBRE 29 DE 2015

PROMEDIOS PRUEBA VS NACIONAL

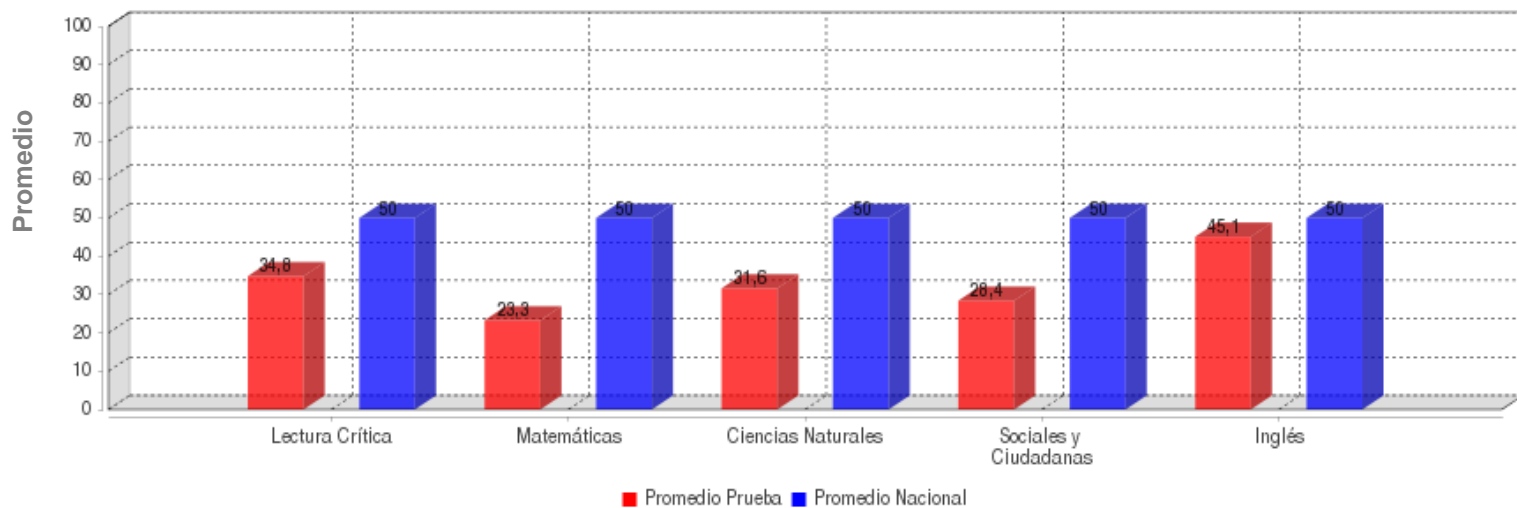

	LECTURA CRÍTICA	MATEMÁTICAS	CIENCIAS NATURALES	SOCIALES Y CIUDADANA	INGLÉS
PROMEDIO	34.8	23.3	31.6	28.4	45.1
PROM. NACIONAL	50.0	50.0	50.0	50.0	50.0

DESVIACIONES PRUEBA VS NACIONAL

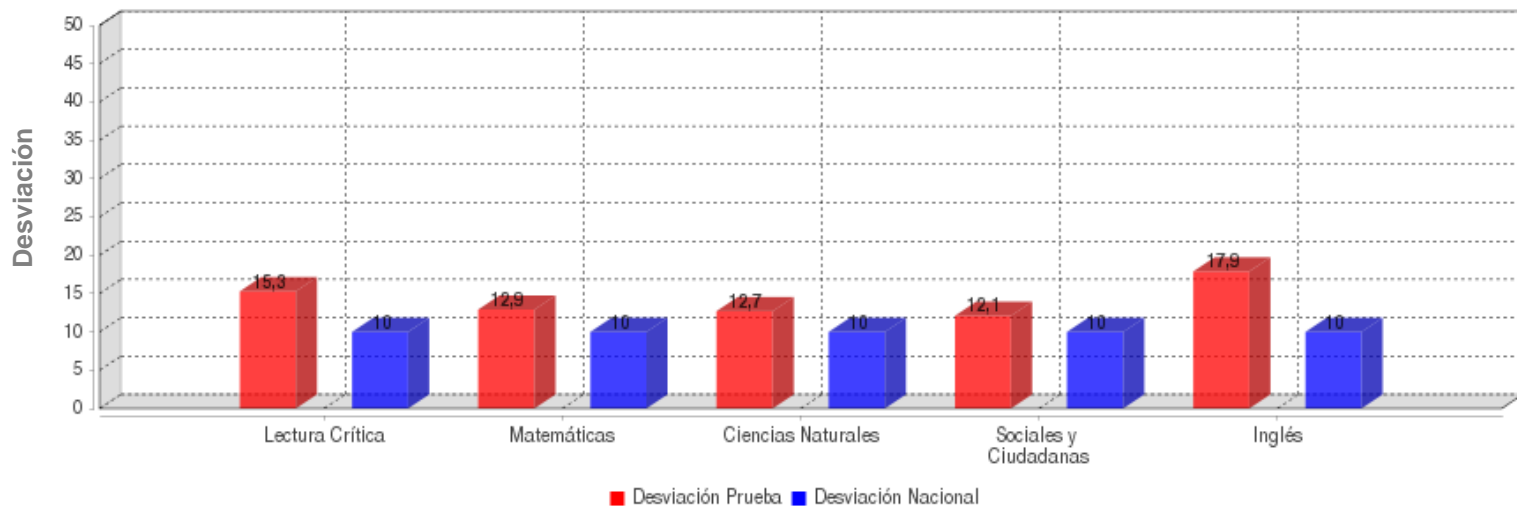

	LECTURA CRÍTICA	MATEMÁTICAS	CIENCIAS NATURALES	SOCIALES Y CIUDADANA	INGLÉS
DESVIACIÓN	15.3	12.9	12.7	12.1	17.9
DESV. NACIONAL	10.0	10.0	10.0	10.0	10.0

GRAFICOS COMPARATIVOS

INSTITUCIÓN: I. E. NORMAL SUPERIOR DE SINCELEJO
PRUEBA: MI META ES SABER 5-15-03

CIUDAD: SINCELEJO
FECHA: OCTUBRE 29 DE 2015

MÁXIMOS Y MÍNIMOS

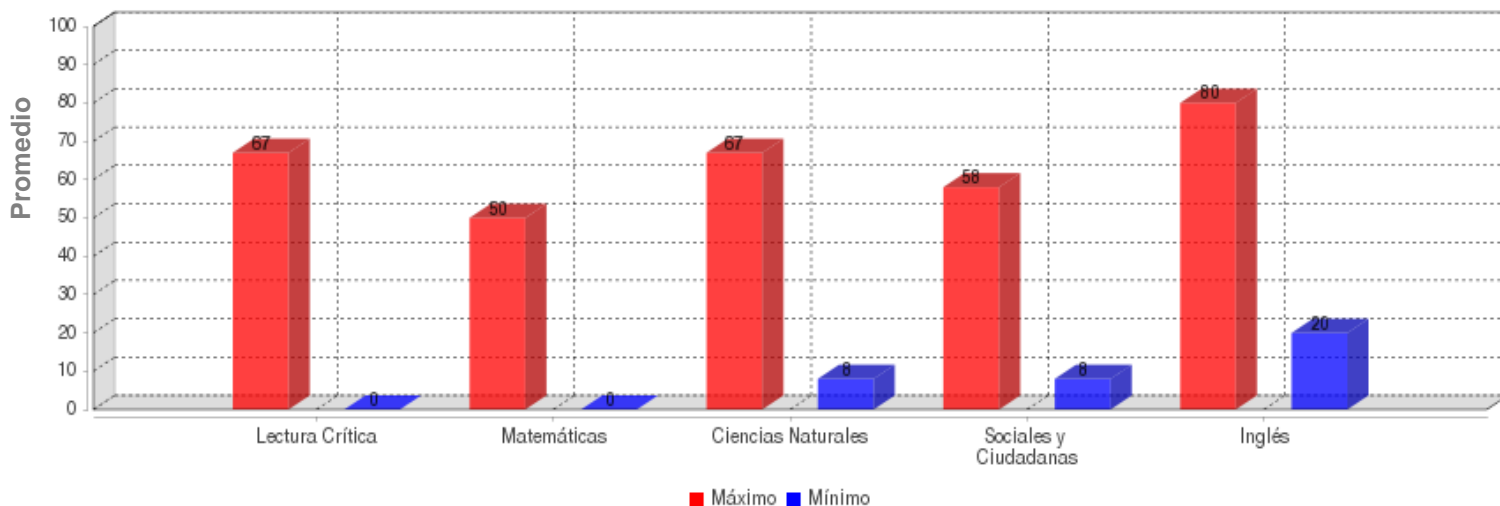

	LECTURA CRÍTICA	MATEMÁTICAS	CIENCIAS NATURALES	SOCIALES Y CIUDADANA	INGLÉS
MÁXIMO	67.0	50.0	67.0	58.0	80.0
MÍNIMO	0.0	0.0	8.0	8.0	20.0

PROMEDIOS ASIGNATURAS

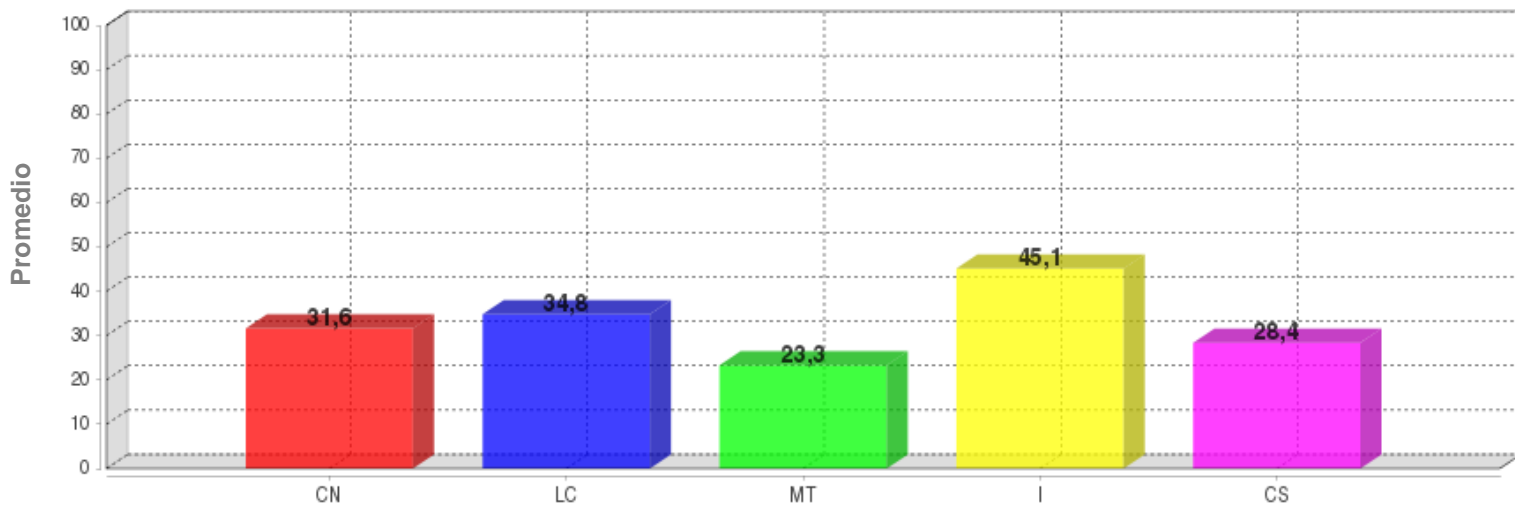

	CN	LC	MT	I	CS
PROMEDIO	31.6	34.8	23.3	45.1	28.4

DISTRIBUCIÓN DE ESTUDIANTES POR NIVELES DE COMPONENTES

INGLÉS - INGLÉS

AVISOS

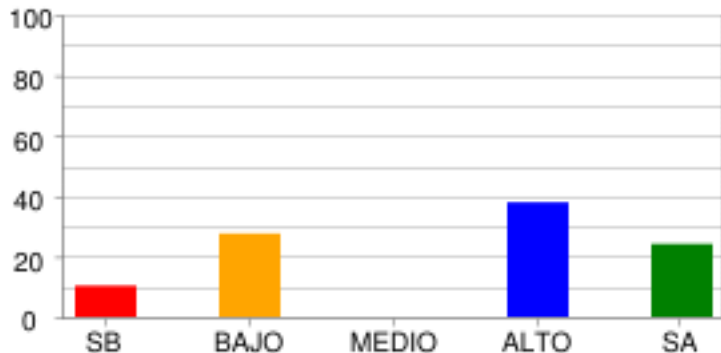

	SB	BAJO	MEDIO	ALTO	SA
% Estudiantes	10.34%	27.59%	0.0%	37.93%	24.14%
# Estudiantes	3	8	0	11	7

COMPLETAR TEXTOS

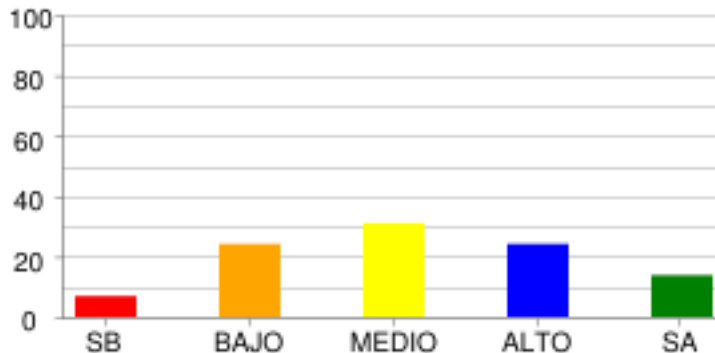

	SB	BAJO	MEDIO	ALTO	SA
% Estudiantes	6.9%	24.14%	31.03%	24.14%	13.79%
# Estudiantes	2	7	9	7	4

COMUNICACIÓN

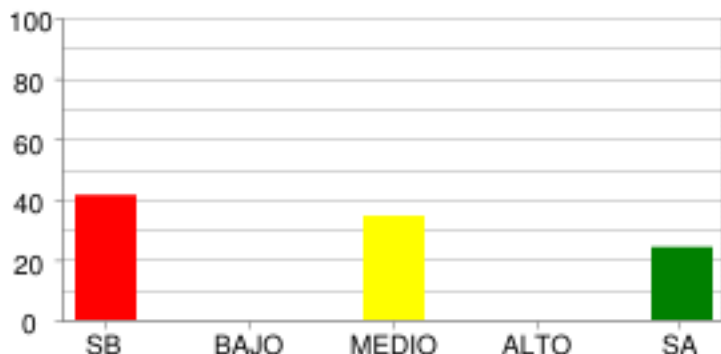

	SB	BAJO	MEDIO	ALTO	SA
% Estudiantes	41.38%	0.0%	34.48%	0.0%	24.14%
# Estudiantes	12	0	10	0	7

VOCABULARIO

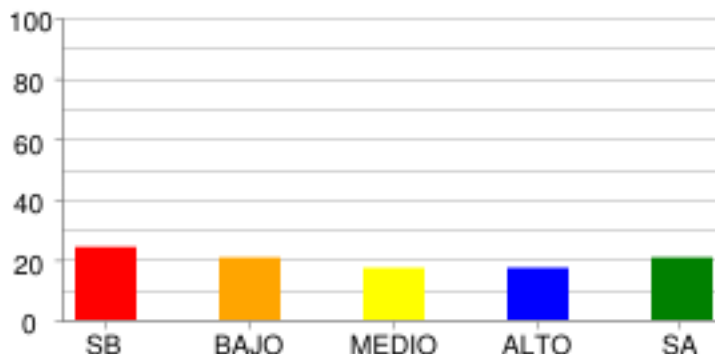

	SB	BAJO	MEDIO	ALTO	SA
% Estudiantes	24.14%	20.69%	17.24%	17.24%	20.69%
# Estudiantes	7	6	5	5	6

LECTURA CRÍTICA - LECTURA CRÍTICA

ARTICULACIÓN DE LAS PARTES DEL TEXTO PARA DARLE SENTIDO GLOBAL.

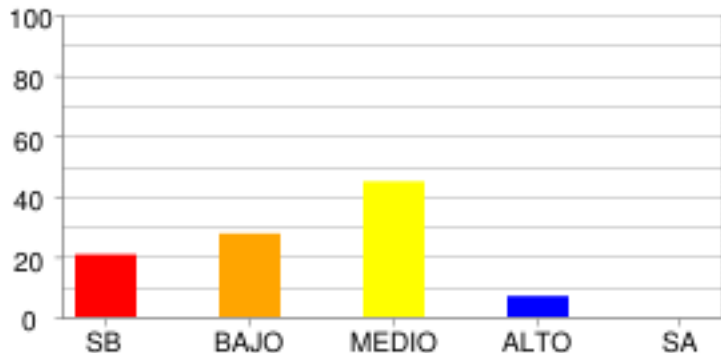

	SB	BAJO	MEDIO	ALTO	SA
% Estudiantes	20.69%	27.59%	44.83%	6.9%	0.0%
# Estudiantes	6	8	13	2	0

IDENTIFICACIÓN DE LOS CONTENIDOS EXPLÍCITOS.

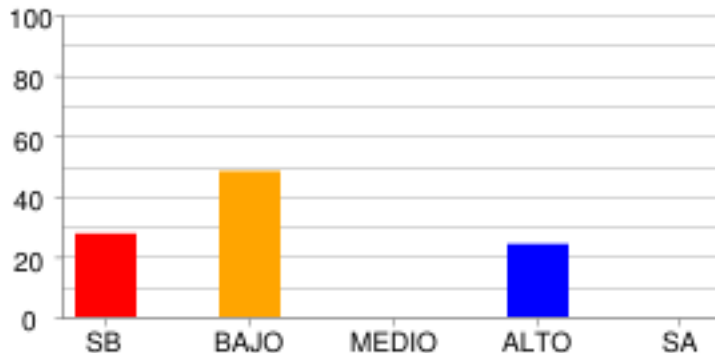

	SB	BAJO	MEDIO	ALTO	SA
% Estudiantes	27.59%	48.28%	0.0%	24.14%	0.0%
# Estudiantes	8	14	0	7	0

REFLEXIÓN Y EVALUACIÓN DEL CONTENIDO DE LOS TEXTOS.

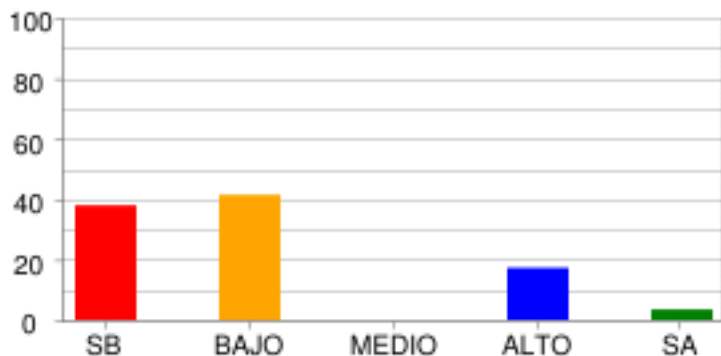

	SB	BAJO	MEDIO	ALTO	SA
% Estudiantes	37.93%	41.38%	0.0%	17.24%	3.45%
# Estudiantes	11	12	0	5	1

MATEMÁTICAS - MATEMÁTICAS

ALEATORIO

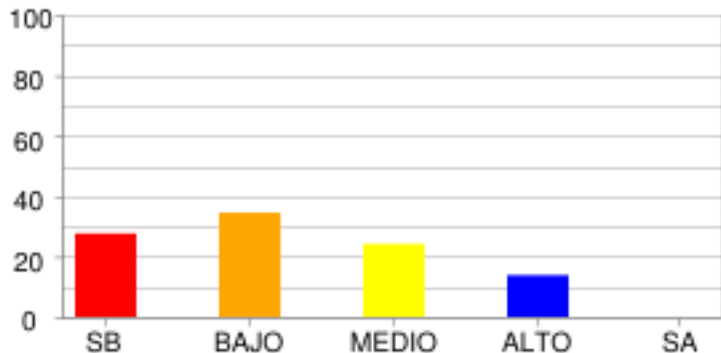

	SB	BAJO	MEDIO	ALTO	SA
% Estudiantes	27.59%	34.48%	24.14%	13.79%	0.0%
# Estudiantes	8	10	7	4	0

GEOMÉTRICO - MÉTRICO

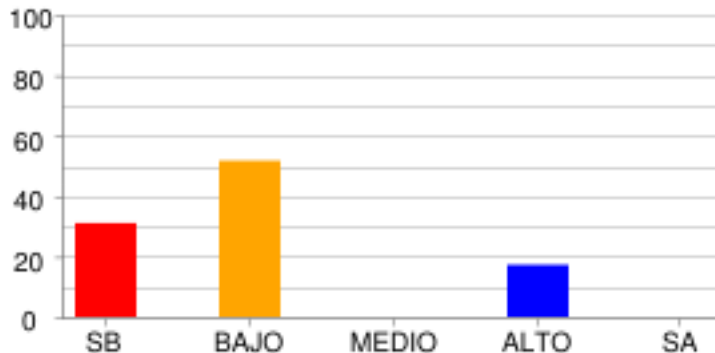

	SB	BAJO	MEDIO	ALTO	SA
% Estudiantes	31.03%	51.72%	0.0%	17.24%	0.0%
# Estudiantes	9	15	0	5	0

NUMÉRICO - VARIACIONAL

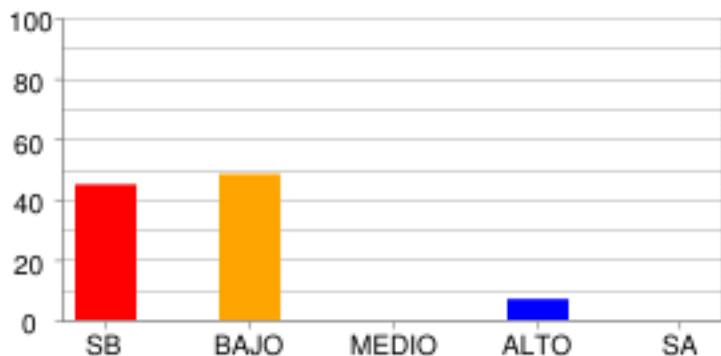

	SB	BAJO	MEDIO	ALTO	SA
% Estudiantes	44.83%	48.28%	0.0%	6.9%	0.0%
# Estudiantes	13	14	0	2	0

CIENCIAS NATURALES - CIENCIAS NATURALES

CIENCIA, TECNOLOGÍA Y SOCIEDAD

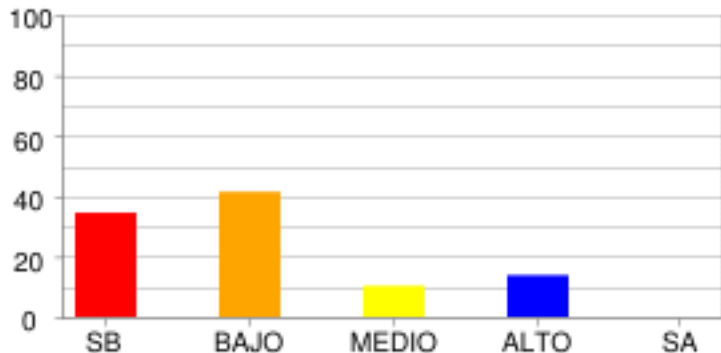

	SB	BAJO	MEDIO	ALTO	SA
% Estudiantes	34.48%	41.38%	10.34%	13.79%	0.0%
# Estudiantes	10	12	3	4	0

ENTORNO FÍSICO

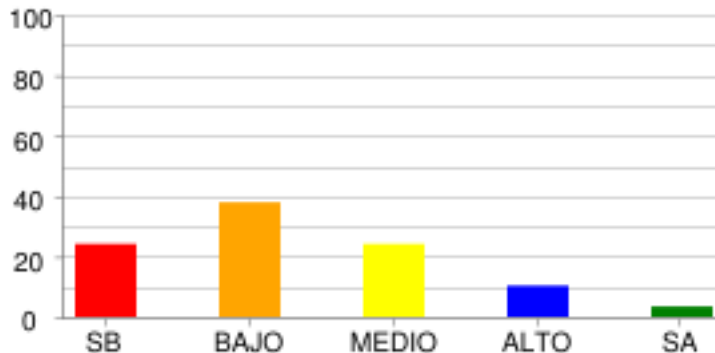

	SB	BAJO	MEDIO	ALTO	SA
% Estudiantes	24.14%	37.93%	24.14%	10.34%	3.45%
# Estudiantes	7	11	7	3	1

SOCIALES Y CIUDADANAS - CIENCIAS SOCIALES

COMPETENCIAS CIUDADANAS

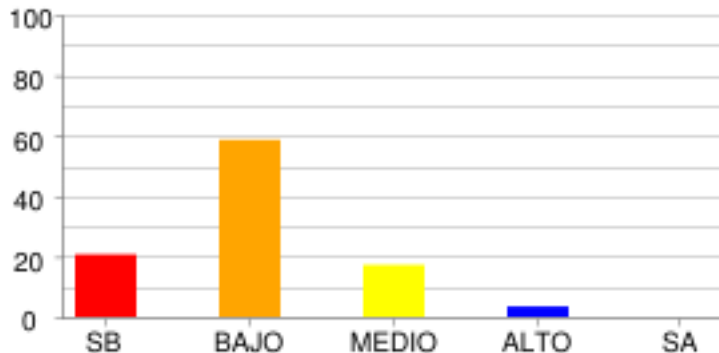

	SB	BAJO	MEDIO	ALTO	SA
% Estudiantes	20.69%	58.62%	17.24%	3.45%	0.0%
# Estudiantes	6	17	5	1	0

EL ESPACIO, EL TERRITORIO, EL AMBIENTE

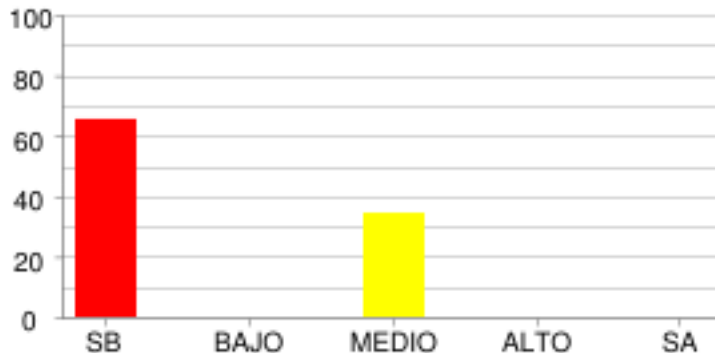

	SB	BAJO	MEDIO	ALTO	SA
% Estudiantes	65.52%	0.0%	34.48%	0.0%	0.0%
# Estudiantes	19	0	10	0	0

EL TIEMPO Y LAS CULTURAS

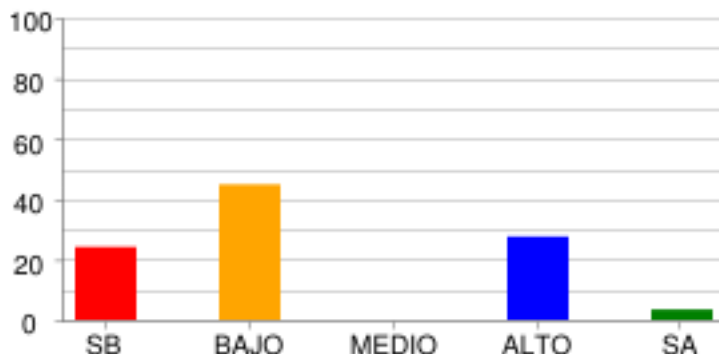

	SB	BAJO	MEDIO	ALTO	SA
% Estudiantes	24.14%	44.83%	0.0%	27.59%	3.45%
# Estudiantes	7	13	0	8	1

PODER, ECONOMÍA Y ORGANIZACIONES SOCIALES

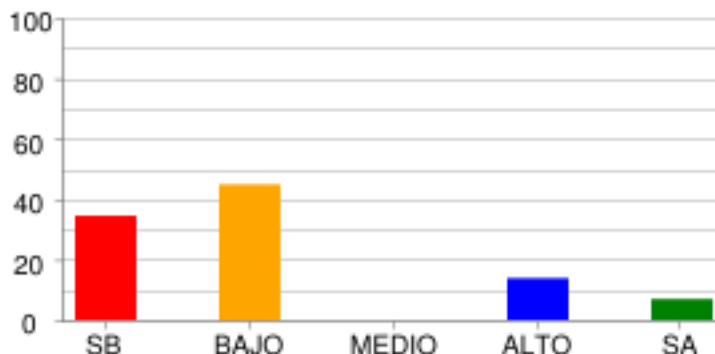

	SB	BAJO	MEDIO	ALTO	SA
% Estudiantes	34.48%	44.83%	0.0%	13.79%	6.9%
# Estudiantes	10	13	0	4	2

DISTRIBUCIÓN DE ESTUDIANTES POR NIVELES DE COMPETENCIA

LECTURA CRÍTICA

ARGUMENTATIVA

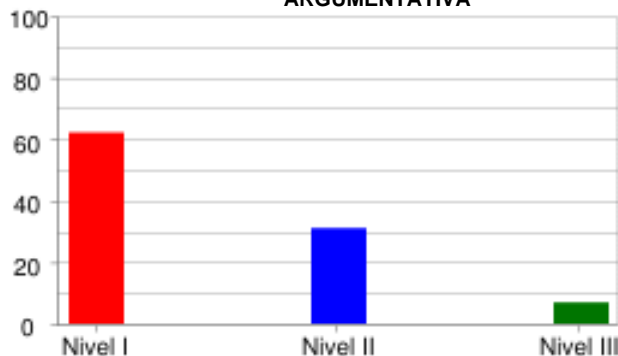

	Nivel I	Nivel II	Nivel III
% Estudiantes	62.07%	31.03%	6.9%
# Estudiantes	18	9	2

INTERPRETATIVA

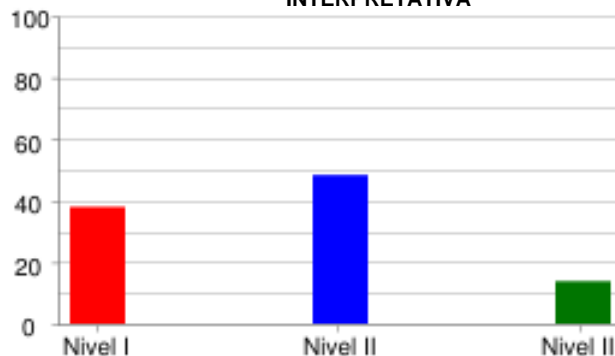

	Nivel I	Nivel II	Nivel III
% Estudiantes	37.93%	48.28%	13.79%
# Estudiantes	11	14	4

PROPOSITIVA



	Nivel I	Nivel II	Nivel III
% Estudiantes	68.97%	0.0%	31.03%
# Estudiantes	20	0	9

MATEMÁTICAS

FORMULACIÓN Y EJECUCIÓN

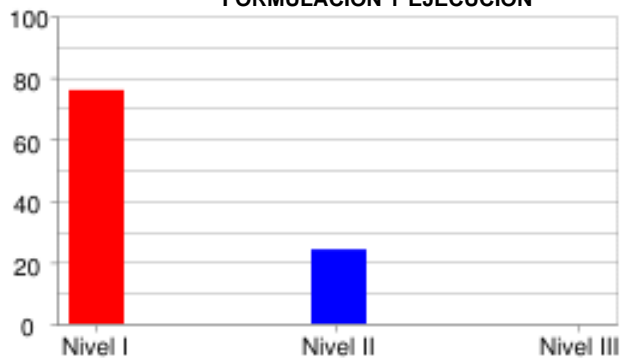

	Nivel I	Nivel II	Nivel III
% Estudiantes	75.86%	24.14%	0.0%
# Estudiantes	22	7	0

INTERPRETACIÓN Y REPRESENTACIÓN



	Nivel I	Nivel II	Nivel III
% Estudiantes	75.86%	0.0%	24.14%
# Estudiantes	22	0	7

RAZONAMIENTO Y ARGUMENTACIÓN



	Nivel I	Nivel II	Nivel III
% Estudiantes	51.72%	44.83%	3.45%
# Estudiantes	15	13	1

CIENCIAS NATURALES

EXPLICACIÓN DE FENÓMENOS

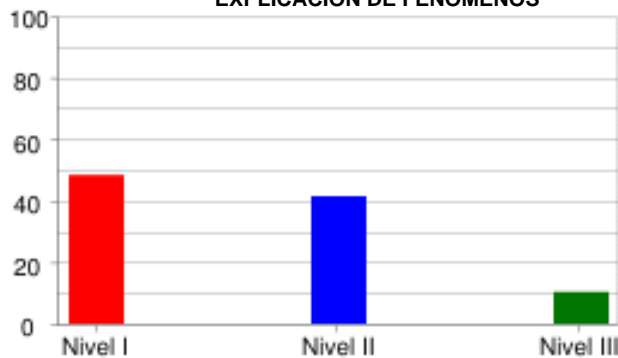

	Nivel I	Nivel II	Nivel III
% Estudiantes	48.28%	41.38%	10.34%
# Estudiantes	14	12	3

INDAGACIÓN



	Nivel I	Nivel II	Nivel III
% Estudiantes	93.1%	0.0%	6.9%
# Estudiantes	27	0	2

USO DEL CONOCIMIENTO CIENTÍFICO



	Nivel I	Nivel II	Nivel III
% Estudiantes	44.83%	34.48%	20.69%
# Estudiantes	13	10	6

SOCIALES Y CIUDADANAS

INTERPRETACIÓN Y ANÁLISIS DE PERSPECTIVAS

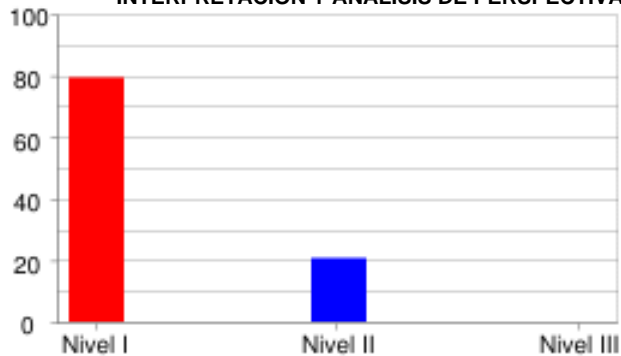

	Nivel I	Nivel II	Nivel III
% Estudiantes	79.31%	20.69%	0.0%
# Estudiantes	23	6	0

PENSAMIENTO REFLEXIVO Y SISTÉMICO



	Nivel I	Nivel II	Nivel III
% Estudiantes	65.52%	0.0%	34.48%
# Estudiantes	19	0	10

PENSAMIENTO SOCIAL



	Nivel I	Nivel II	Nivel III
% Estudiantes	51.72%	44.83%	3.45%
# Estudiantes	15	13	1

INGLÉS

LINGÜÍSTICA

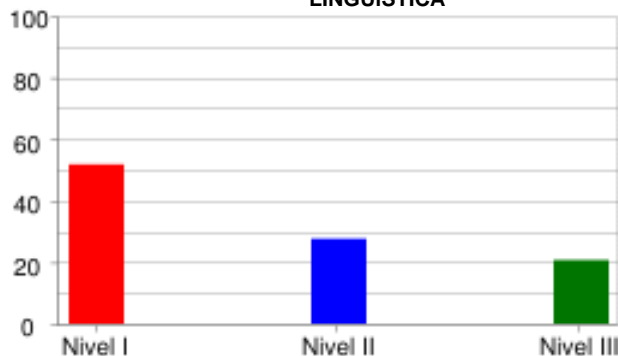

	Nivel I	Nivel II	Nivel III
% Estudiantes	51.72%	27.59%	20.69%
# Estudiantes	15	8	6

PRAGMÁTICA

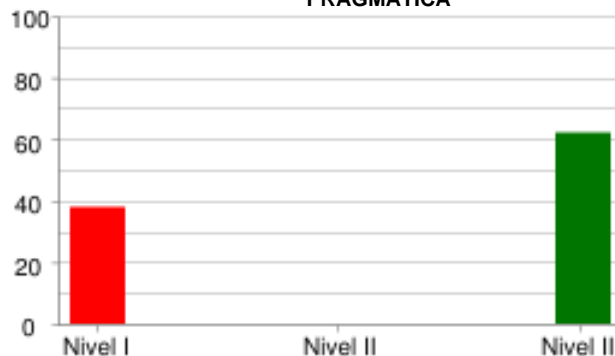

	Nivel I	Nivel II	Nivel III
% Estudiantes	37.93%	0.0%	62.07%
# Estudiantes	11	0	18

SOCIO-LINGÜÍSTICA

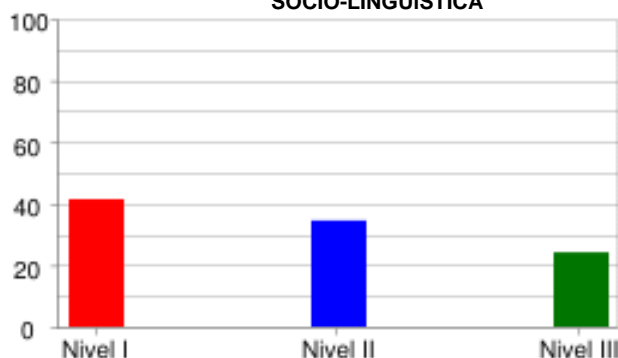

	Nivel I	Nivel II	Nivel III
% Estudiantes	41.38%	34.48%	24.14%
# Estudiantes	12	10	7

PRUEBA: MI META ES SABER 5-15-03
 INSTITUCIÓN: I. E. NORMAL SUPERIOR DE SINCELEJO

ÁREA: INGLÉS

INFORME DE INDICADORES Y ANÁLISIS DE RESPUESTAS

#	COMPETENCIAS	COMPONENTES	PORCENTAJE										
			A	B	C	D	E	F	G	H	NR	ID	
1	PRAGMÁTICA	AVISOS	17.2	6.9	75.9	0.0	0.0	0.0	0.0	0.0	0.0	0.0	24.1
2	PRAGMÁTICA	AVISOS	51.7	41.4	6.9	0.0	0.0	0.0	0.0	0.0	0.0	0.0	48.3
3	PRAGMÁTICA	AVISOS	37.9	48.3	13.8	0.0	0.0	0.0	0.0	0.0	0.0	0.0	51.7
4	LINGÜÍSTICA	VOCABULARIO	3.4	10.3	20.7	31.0	13.8	6.9	10.3	3.4	0.0	0.0	69.0
5	LINGÜÍSTICA	VOCABULARIO	13.8	10.3	37.9	6.9	13.8	6.9	6.9	0.0	3.4	0.0	62.1
6	LINGÜÍSTICA	VOCABULARIO	10.3	20.7	13.8	10.3	6.9	6.9	20.7	6.9	3.4	0.0	79.3
7	LINGÜÍSTICA	VOCABULARIO	0.0	0.0	10.3	24.1	13.8	0.0	0.0	0.0	51.7	0.0	48.3
8	LINGÜÍSTICA	VOCABULARIO	58.6	6.9	10.3	10.3	0.0	3.4	3.4	6.9	0.0	0.0	41.4
9	SOCIO-LINGÜÍSTICA	COMUNICACIÓN	20.7	51.7	27.6	0.0	0.0	0.0	0.0	0.0	0.0	0.0	48.3
10	SOCIO-LINGÜÍSTICA	COMUNICACIÓN	31.0	24.1	44.8	0.0	0.0	0.0	0.0	0.0	0.0	0.0	69.0
11	LINGÜÍSTICA	COMPLETAR TEXTOS	27.6	37.9	34.5	0.0	0.0	0.0	0.0	0.0	0.0	0.0	65.5
12	LINGÜÍSTICA	COMPLETAR TEXTOS	27.6	24.1	44.8	3.4	0.0	0.0	0.0	0.0	0.0	0.0	55.2
13	LINGÜÍSTICA	COMPLETAR TEXTOS	27.6	31.0	37.9	3.4	0.0	0.0	0.0	0.0	0.0	0.0	69.0
14	LINGÜÍSTICA	COMPLETAR TEXTOS	17.2	58.6	24.1	0.0	0.0	0.0	0.0	0.0	0.0	0.0	41.4
15	LINGÜÍSTICA	COMPLETAR TEXTOS	48.3	10.3	37.9	3.4	0.0	0.0	0.0	0.0	0.0	0.0	51.7

ID	NO ACERTARON LA RESPUESTA CORRECTA
NR	NO RESPONDIO

PRUEBA: MI META ES SABER 5-15-03
 INSTITUCIÓN: I. E. NORMAL SUPERIOR DE SINCELEJO

ÁREA: **LECTURA CRÍTICA**

INFORME DE INDICADORES Y ANÁLISIS DE RESPUESTAS

#	COMPETENCIAS	COMPONENTES	PORCENTAJE										ID
			A	B	C	D	E	F	G	H	NR		
16	INTERPRETATIVA	REFLEXIÓN Y EVALUACIÓN	31.0	17.2	13.8	37.9	0.0	0.0	0.0	0.0	0.0	0.0	86.2
17	INTERPRETATIVA	ARTICULACIÓN DE LAS PA	17.2	13.8	31.0	37.9	0.0	0.0	0.0	0.0	0.0	0.0	62.1
18	ARGUMENTATIVA	REFLEXIÓN Y EVALUACIÓN	44.8	24.1	3.4	27.6	0.0	0.0	0.0	0.0	0.0	0.0	55.2
19	PROPOSITIVA	ARTICULACIÓN DE LAS PA	31.0	13.8	31.0	24.1	0.0	0.0	0.0	0.0	0.0	0.0	69.0
20	INTERPRETATIVA	ARTICULACIÓN DE LAS PA	3.4	6.9	13.8	75.9	0.0	0.0	0.0	0.0	0.0	0.0	24.1
21	ARGUMENTATIVA	IDENTIFICACIÓN DE LOS	31.0	17.2	10.3	41.4	0.0	0.0	0.0	0.0	0.0	0.0	89.7
22	ARGUMENTATIVA	IDENTIFICACIÓN DE LOS	44.8	17.2	24.1	13.8	0.0	0.0	0.0	0.0	0.0	0.0	55.2
23	ARGUMENTATIVA	ARTICULACIÓN DE LAS PA	27.6	24.1	24.1	24.1	0.0	0.0	0.0	0.0	0.0	0.0	72.4
24	ARGUMENTATIVA	ARTICULACIÓN DE LAS PA	31.0	13.8	34.5	20.7	0.0	0.0	0.0	0.0	0.0	0.0	65.5
25	ARGUMENTATIVA	ARTICULACIÓN DE LAS PA	17.2	24.1	31.0	27.6	0.0	0.0	0.0	0.0	0.0	0.0	72.4
26	INTERPRETATIVA	IDENTIFICACIÓN DE LOS	24.1	20.7	13.8	41.4	0.0	0.0	0.0	0.0	0.0	0.0	58.6
27	ARGUMENTATIVA	REFLEXIÓN Y EVALUACIÓN	24.1	27.6	31.0	17.2	0.0	0.0	0.0	0.0	0.0	0.0	72.4

ID	NO ACERTARON LA RESPUESTA CORRECTA
NR	NO RESPONDIO

PRUEBA: MI META ES SABER 5-15-03
 INSTITUCIÓN: I. E. NORMAL SUPERIOR DE SINCELEJO

ÁREA: MATEMÁTICAS

INFORME DE INDICADORES Y ANÁLISIS DE RESPUESTAS

#	COMPETENCIAS	COMPONENTES	PORCENTAJE										ID
			A	B	C	D	E	F	G	H	NR		
28	FORMULACIÓN Y EJECUCIÓN	ALEATORIO	41.4	34.5	3.4	20.7	0.0	0.0	0.0	0.0	0.0	0.0	79.3
29	INTERPRETACIÓN Y REPRESENTACIÓN	GEOMÉTRICO - MÉTRICO	24.1	37.9	31.0	6.9	0.0	0.0	0.0	0.0	0.0	0.0	75.9
30	RAZONAMIENTO Y ARGUMENTACIÓN	ALEATORIO	20.7	20.7	41.4	17.2	0.0	0.0	0.0	0.0	0.0	0.0	79.3
31	FORMULACIÓN Y EJECUCIÓN	GEOMÉTRICO - MÉTRICO	20.7	44.8	17.2	17.2	0.0	0.0	0.0	0.0	0.0	0.0	79.3
32	FORMULACIÓN Y EJECUCIÓN	ALEATORIO	37.9	27.6	20.7	13.8	0.0	0.0	0.0	0.0	0.0	0.0	79.3
33	INTERPRETACIÓN Y REPRESENTACIÓN	ALEATORIO	17.2	20.7	37.9	24.1	0.0	0.0	0.0	0.0	0.0	0.0	82.8
34	INTERPRETACIÓN Y REPRESENTACIÓN	GEOMÉTRICO - MÉTRICO	10.3	20.7	27.6	41.4	0.0	0.0	0.0	0.0	0.0	0.0	58.6
35	RAZONAMIENTO Y ARGUMENTACIÓN	NUMÉRICO - VARIACIONAL	31.0	20.7	20.7	27.6	0.0	0.0	0.0	0.0	0.0	0.0	69.0
36	FORMULACIÓN Y EJECUCIÓN	ALEATORIO	24.1	10.3	44.8	20.7	0.0	0.0	0.0	0.0	0.0	0.0	55.2
37	FORMULACIÓN Y EJECUCIÓN	NUMÉRICO - VARIACIONAL	24.1	51.7	10.3	13.8	0.0	0.0	0.0	0.0	0.0	0.0	89.7
38	FORMULACIÓN Y EJECUCIÓN	NUMÉRICO - VARIACIONAL	24.1	13.8	24.1	37.9	0.0	0.0	0.0	0.0	0.0	0.0	86.2
39	FORMULACIÓN Y EJECUCIÓN	NUMÉRICO - VARIACIONAL	41.4	27.6	13.8	17.2	0.0	0.0	0.0	0.0	0.0	0.0	86.2

ID	NO ACERTARON LA RESPUESTA CORRECTA
NR	NO RESPONDIO

PRUEBA: MI META ES SABER 5-15-03
 INSTITUCIÓN: I. E. NORMAL SUPERIOR DE SINCELEJO

ÁREA: CIENCIAS NATURALES

INFORME DE INDICADORES Y ANÁLISIS DE RESPUESTAS

#	COMPETENCIAS	COMPONENTES	PORCENTAJE										ID
			A	B	C	D	E	F	G	H	NR		
40	USO DEL CONOCIMIENTO C	ENTORNO FÍSICO	31.0	51.7	6.9	10.3	0.0	0.0	0.0	0.0	0.0	0.0	48.3
41	USO DEL CONOCIMIENTO C	ENTORNO FÍSICO	44.8	27.6	20.7	6.9	0.0	0.0	0.0	0.0	0.0	0.0	55.2
42	EXPLICACIÓN DE FENÓMEN	ENTORNO FÍSICO	10.3	6.9	48.3	34.5	0.0	0.0	0.0	0.0	0.0	0.0	51.7
43	INDAGACIÓN	ENTORNO FÍSICO	6.9	37.9	27.6	27.6	0.0	0.0	0.0	0.0	0.0	0.0	93.1
44	USO DEL CONOCIMIENTO C	ENTORNO FÍSICO	27.6	31.0	20.7	20.7	0.0	0.0	0.0	0.0	0.0	0.0	72.4
45	EXPLICACIÓN DE FENÓMEN	ENTORNO FÍSICO	31.0	31.0	27.6	10.3	0.0	0.0	0.0	0.0	0.0	0.0	72.4
46	EXPLICACIÓN DE FENÓMEN	ENTORNO FÍSICO	37.9	10.3	31.0	20.7	0.0	0.0	0.0	0.0	0.0	0.0	62.1
47	EXPLICACIÓN DE FENÓMEN	ENTORNO FÍSICO	31.0	31.0	20.7	17.2	0.0	0.0	0.0	0.0	0.0	0.0	69.0
48	EXPLICACIÓN DE FENÓMEN	CIENCIA, TECNOLOGÍA Y	17.2	20.7	34.5	27.6	0.0	0.0	0.0	0.0	0.0	0.0	65.5
49	INDAGACIÓN	CIENCIA, TECNOLOGÍA Y	13.8	44.8	34.5	6.9	0.0	0.0	0.0	0.0	0.0	0.0	93.1
50	USO DEL CONOCIMIENTO C	CIENCIA, TECNOLOGÍA Y	20.7	20.7	24.1	34.5	0.0	0.0	0.0	0.0	0.0	0.0	65.5
51	INDAGACIÓN	CIENCIA, TECNOLOGÍA Y	31.0	20.7	27.6	20.7	0.0	0.0	0.0	0.0	0.0	0.0	72.4

ID	NO ACERTARON LA RESPUESTA CORRECTA
NR	NO RESPONDIO

PRUEBA: MI META ES SABER 5-15-03
 INSTITUCIÓN: I. E. NORMAL SUPERIOR DE SINCELEJO

ÁREA: **SOCIALES Y CIUDADANAS**

INFORME DE INDICADORES Y ANÁLISIS DE RESPUESTAS

#	COMPETENCIAS	COMPONENTES	PORCENTAJE										
			A	B	C	D	E	F	G	H	NR	ID	
52	PENSAMIENTO REFLEXIVO	EL TIEMPO Y LAS CULTUR	31.0	31.0	3.4	31.0	0.0	0.0	0.0	0.0	0.0	3.4	69.0
53	PENSAMIENTO REFLEXIVO	EL TIEMPO Y LAS CULTUR	13.8	37.9	34.5	13.8	0.0	0.0	0.0	0.0	0.0	0.0	65.5
54	PENSAMIENTO REFLEXIVO	PODER, ECONOMÍA Y ORGA	37.9	31.0	24.1	6.9	0.0	0.0	0.0	0.0	0.0	0.0	62.1
55	INTERPRETACIÓN Y ANÁLI	PODER, ECONOMÍA Y ORGA	41.4	27.6	20.7	10.3	0.0	0.0	0.0	0.0	0.0	0.0	79.3
56	INTERPRETACIÓN Y ANÁLI	COMPETENCIAS CIUDADANA	13.8	20.7	37.9	27.6	0.0	0.0	0.0	0.0	0.0	0.0	79.3
57	PENSAMIENTO SOCIAL	EL TIEMPO Y LAS CULTUR	27.6	44.8	17.2	10.3	0.0	0.0	0.0	0.0	0.0	0.0	55.2
58	PENSAMIENTO SOCIAL	PODER, ECONOMÍA Y ORGA	17.2	31.0	34.5	17.2	0.0	0.0	0.0	0.0	0.0	0.0	65.5
59	PENSAMIENTO SOCIAL	EL ESPACIO, EL TERRITO	27.6	17.2	24.1	31.0	0.0	0.0	0.0	0.0	0.0	0.0	82.8
60	PENSAMIENTO SOCIAL	COMPETENCIAS CIUDADANA	20.7	41.4	24.1	13.8	0.0	0.0	0.0	0.0	0.0	0.0	86.2
61	INTERPRETACIÓN Y ANÁLI	COMPETENCIAS CIUDADANA	20.7	34.5	20.7	24.1	0.0	0.0	0.0	0.0	0.0	0.0	79.3
62	PENSAMIENTO SOCIAL	COMPETENCIAS CIUDADANA	20.7	48.3	17.2	13.8	0.0	0.0	0.0	0.0	0.0	0.0	51.7
63	INTERPRETACIÓN Y ANÁLI	EL ESPACIO, EL TERRITO	24.1	17.2	37.9	20.7	0.0	0.0	0.0	0.0	0.0	0.0	82.8

ID	NO ACERTARON LA RESPUESTA CORRECTA
NR	NO RESPONDIO