

INFORME DE ASIGNATURAS (GENERAL)

**INSTITUCIÓN:** I. E. NORMAL SUPERIOR DE SINCELEJO  
**PRUEBA:** MI META ES SABER 5-15-03

**CIUDAD:** SINCELEJO  
**FECHA:** 29 / OCTUBRE / 2015

GRUPO	NOMBRE	PUESTO				NÚCLEO COMÚN				
		CAT	PROMEDIO	GRA	GRU	ALC	AMT	ACN	ASC	AI
5°2	RADA SOLANO LINDA KATERINE	S	254	3	1	67	33	58	42	60
5°2	JOTTIZ FLOREZ CARLOS ARTURO	M	247	5	2	42	67	67	25	40
5°2	ALMANZA MONTERROZA SILVANA LUCIA	M	238	9	3	42	75	42	25	67
5°2	OCHOA VELEZ LUNA SOFIA	M	237	10	4	50	50	58	25	67
5°2	TOSCANO MARTINEZ JESUS ARMANDO	M	216	19	5	33	50	42	33	87
5°2	MONTERROZA ANGULO JUAN DAVID	M	208	25	6	42	42	50	33	40
5°2	RODRIGUEZ GARCIA ANDRES FELIPE	M	205	27	7	33	33	42	50	60
5°2	MUÑOZ ABUABARA ADRIAN YAMID	M	204	32	8	42	33	42	42	53
5°2	VERGARA FUENTES FRENDA SOFIA	M	193	43	9	50	25	50	33	27
5°2	MONTES ROMERO JENIFFER PAOLA	M	181	56	10	58	25	25	33	47
5°2	ACOSTA ACOSTA JHON ESTIVEN	M	178	62	11	33	42	42	17	60
5°2	BARRETO CORREA ARIANYS	M	175	64	12	25	50	33	33	33
5°2	MARTINEZ CHAVEZ MIGUEL ANGEL	M	170	71	13	33	17	58	33	20
5°2	BERTEL GONZALEZ OSCAR DAVID	M	164	77	14	58	33	17	25	27
5°2	GUARIN ALDANA ESTEBAN MAURICIO	M	162	83	15	17	50	25	33	47
5°2	ALVAREZ GUERRA PLINIO JOSE	M	161	84	16	42	33	33	25	20
5°2	SIERRA MONTES ZHARICK PAOLA	M	158	88	17	42	25	25	25	60
5°2	MENDEZ MACEA JARLYNNE ESTHER	M	156	90	18	42	25	17	42	27
5°2	TAPIA MONTES LAURA VANESSA	M	154	91	19	33	25	33	25	53
5°2	RIOS CORPAS DANIEL ALBERTO	M	152	94	20	25	50	8	33	47
5°2	CONTRERAS GARCIA EDINSON DANIEL	M	148	100	21	25	25	33	25	60
5°2	PEREZ BENITEZ WUADATH ISABEL	M	145	107	22	33	42	25	17	27
5°2	SIERRA LUNA KERLYS KATRIANA	M	140	111	23	25	33	33	8	67
5°2	ALVAREZ ACOSTA ANDREA CAROLINA	M	135	117	24	33	25	42	8	27

INFORME DE ASIGNATURAS (GENERAL)

**INSTITUCIÓN:** I. E. NORMAL SUPERIOR DE SINCELEJO  
**PRUEBA:** MI META ES SABER 5-15-03

**CIUDAD:** SINCELEJO  
**FECHA:** 29 / OCTUBRE / 2015

GRUPO	NOMBRE	PUESTO				NÚCLEO COMÚN				
		CAT	PROMEDIO	GRA	GRU	ALC	AMT	ACN	ASC	AI
5°2	FLOREZ MONTES LUIS FERNANDO	M	133	121	25	25	25	17	33	47
5°2	ALMANZA MARTINEZ MARIA GABRIELA	I	124	129	26	25	17	33	17	47
5°2	MURILLO JOSE DANIEL	I	122	132	27	25	33	33	8	20
5°2	ORTEGA ESPAÑA FRANK DAVID	I	102	145	28	33	0	25	17	40
PROMEDIOS			173.64			36.9	35.1	36.0	27.4	45.5

**DETALLE INFORME DE ASIGNATURAS (GENERAL)****INSTITUCIÓN:** I. E. NORMAL SUPERIOR DE SINCELEJO  
**PRUEBA:** MI META ES SABER 5-15-03**CIUDAD:** SINCELEJO  
**FECHA:** 29 / OCTUBRE / 2015

SIGLA	ASIGNATURA	CANT. PREGUNTAS
LC	LECTURA CRÍTICA	12
MT	MATEMÁTICAS	12
CN	CIENCIAS NATURALES	12
CS	CIENCIAS SOCIALES	12
I	INGLÉS	15

**GRAFICOS COMPARATIVOS**
**INSTITUCIÓN:** I. E. NORMAL SUPERIOR DE SINCELEJO  
**PRUEBA:** MI META ES SABER 5-15-03

**CIUDAD:** SINCELEJO  
**FECHA:** OCTUBRE 29 DE 2015

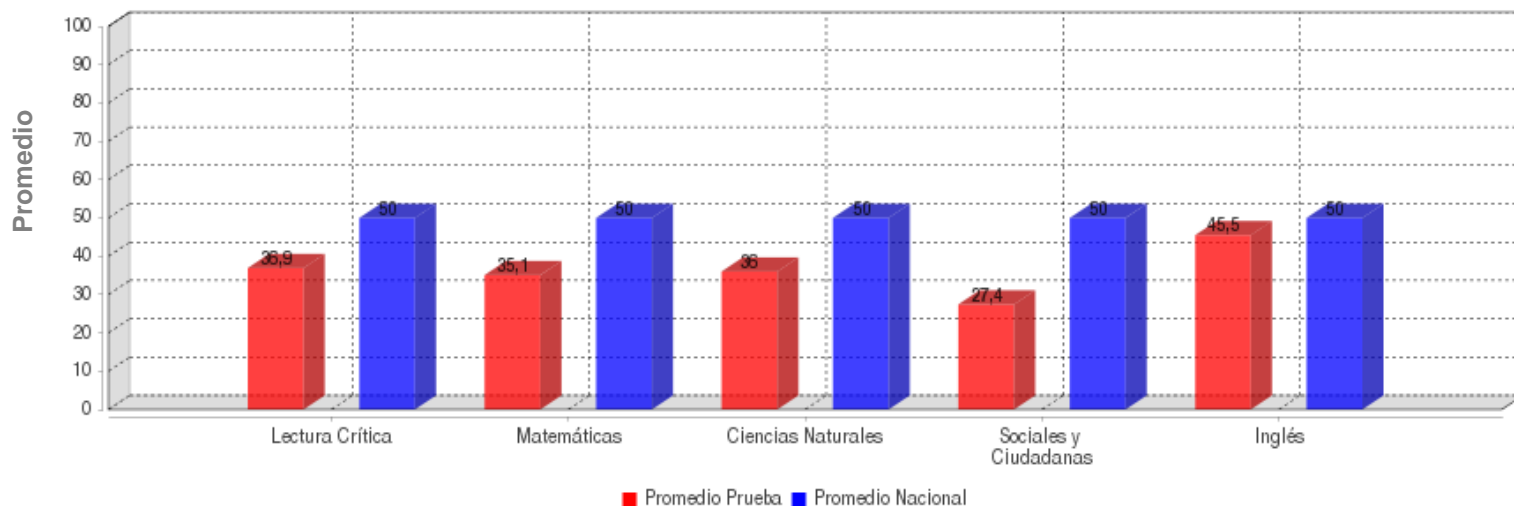
**PROMEDIOS PRUEBA VS NACIONAL**

	LECTURA CRÍTICA	MATEMÁTICAS	CIENCIAS NATURALES	SOCIALES Y CIUDADANA	INGLÉS
PROMEDIO	36.9	35.1	36.0	27.4	45.5
PROM. NACIONAL	50.0	50.0	50.0	50.0	50.0

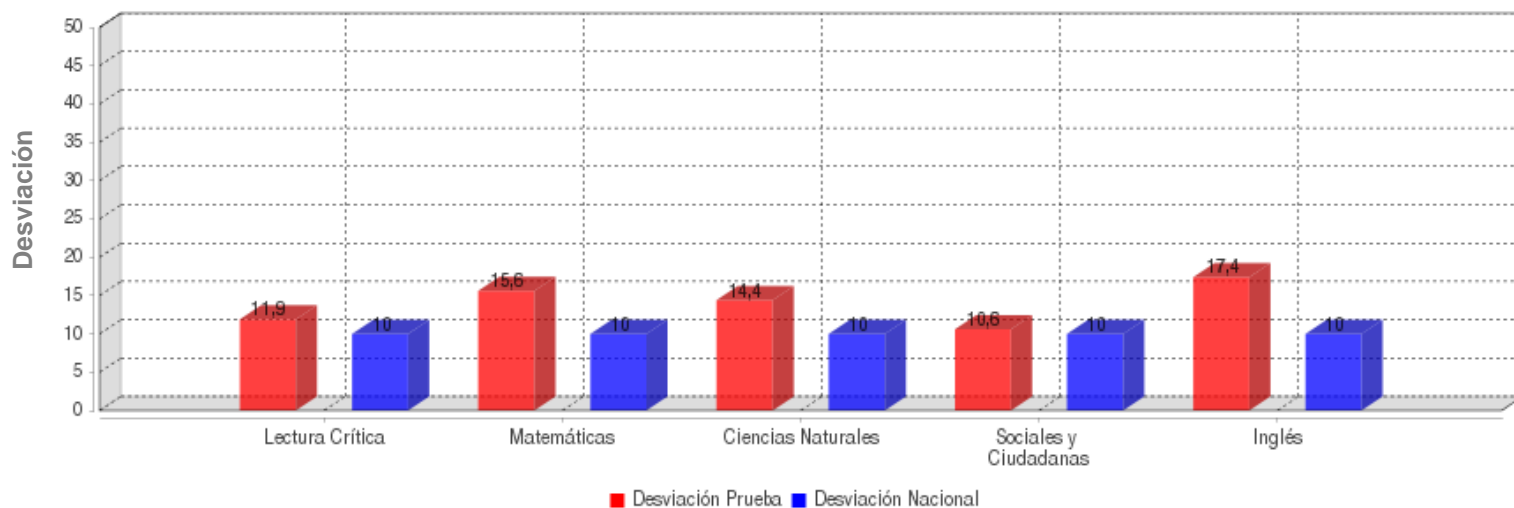
**DESVIACIONES PRUEBA VS NACIONAL**

	LECTURA CRÍTICA	MATEMÁTICAS	CIENCIAS NATURALES	SOCIALES Y CIUDADANA	INGLÉS
DESVIACIÓN	11.9	15.6	14.4	10.6	17.4
DESV. NACIONAL	10.0	10.0	10.0	10.0	10.0

**GRAFICOS COMPARATIVOS**
**INSTITUCIÓN:** I. E. NORMAL SUPERIOR DE SINCELEJO  
**PRUEBA:** MI META ES SABER 5-15-03

**CIUDAD:** SINCELEJO  
**FECHA:** OCTUBRE 29 DE 2015

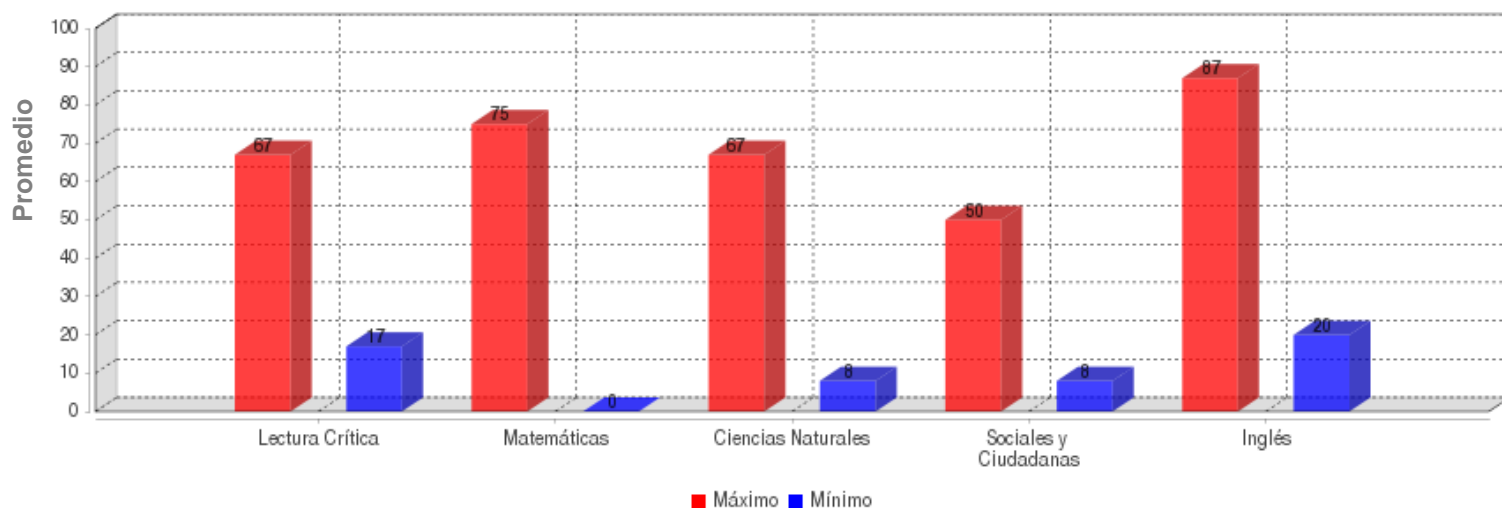
**MÁXIMOS Y MÍNIMOS**

	LECTURA CRÍTICA	MATEMÁTICAS	CIENCIAS NATURALES	SOCIALES Y CIUDADANA	INGLÉS
MÁXIMO	67.0	75.0	67.0	50.0	87.0
MÍNIMO	17.0	0.0	8.0	8.0	20.0

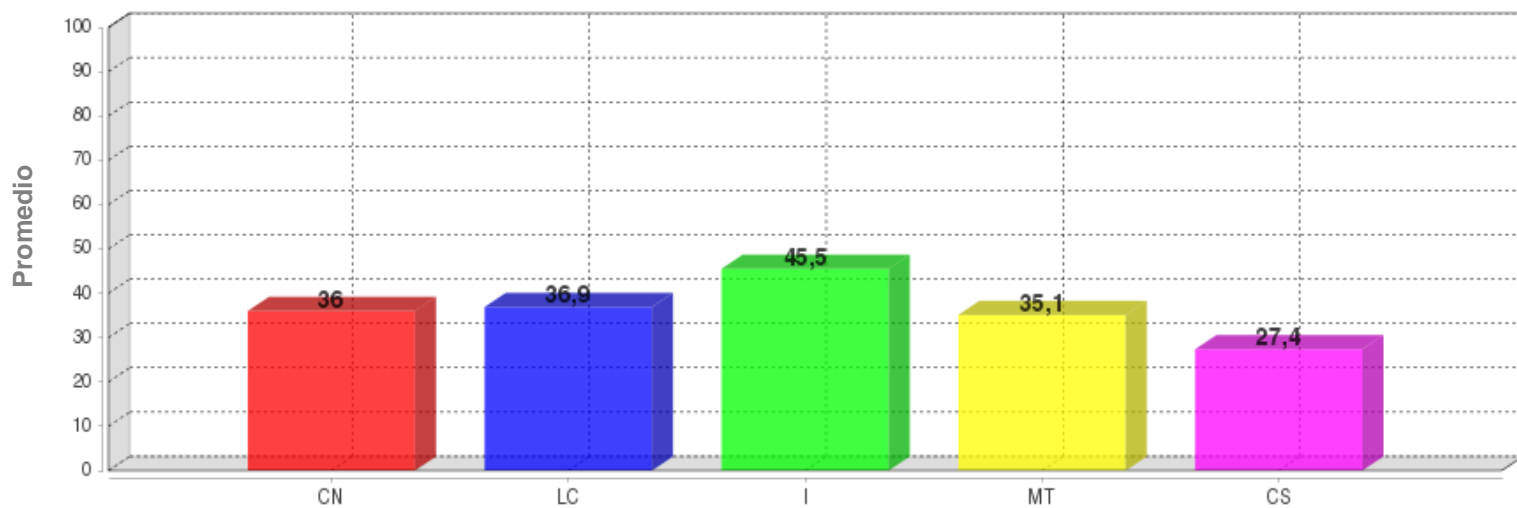
**PROMEDIOS ASIGNATURAS**

	CN	LC	I	MT	CS
PROMEDIO	36.0	36.9	45.5	35.1	27.4

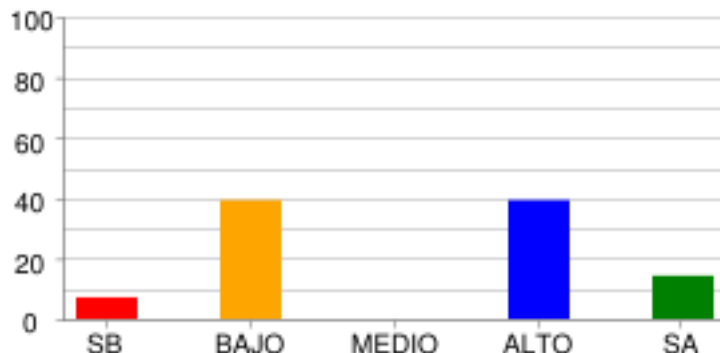
**DISTRIBUCIÓN DE ESTUDIANTES POR NIVELES DE COMPONENTES**
**INGLÉS - INGLÉS**
**AVISOS**

	SB	BAJO	MEDIO	ALTO	SA
% Estudiantes	7.14%	39.29%	0.0%	39.29%	14.29%
# Estudiantes	2	11	0	11	4

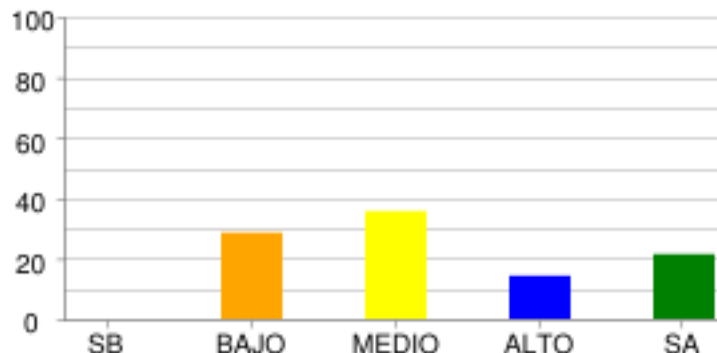
**COMPLETAR TEXTOS**

	SB	BAJO	MEDIO	ALTO	SA
% Estudiantes	0.0%	28.57%	35.71%	14.29%	21.43%
# Estudiantes	0	8	10	4	6

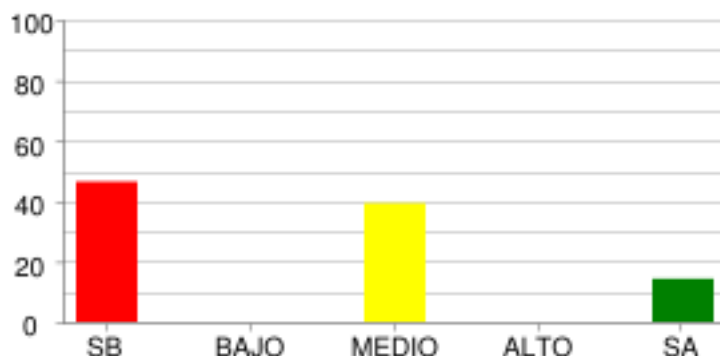
**COMUNICACIÓN**

	SB	BAJO	MEDIO	ALTO	SA
% Estudiantes	46.43%	0.0%	39.29%	0.0%	14.29%
# Estudiantes	13	0	11	0	4

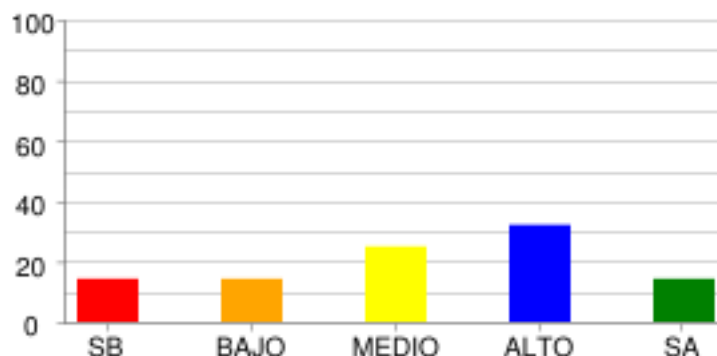
**VOCABULARIO**

	SB	BAJO	MEDIO	ALTO	SA
% Estudiantes	14.29%	14.29%	25.0%	32.14%	14.29%
# Estudiantes	4	4	7	9	4

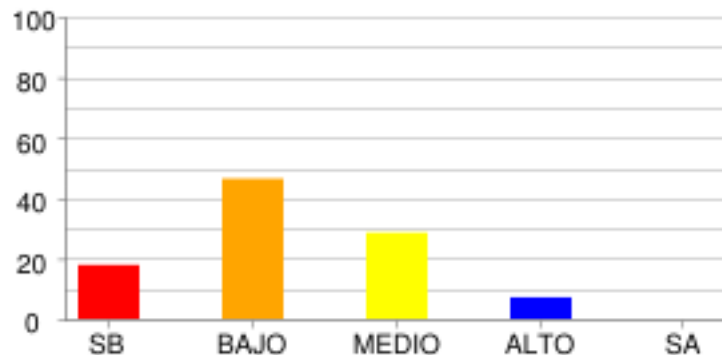
**LECTURA CRÍTICA - LECTURA CRÍTICA**
**ARTICULACIÓN DE LAS PARTES DEL TEXTO PARA DARLE SENTIDO GLOBAL.**

	SB	BAJO	MEDIO	ALTO	SA
% Estudiantes	17.86%	46.43%	28.57%	7.14%	0.0%
# Estudiantes	5	13	8	2	0

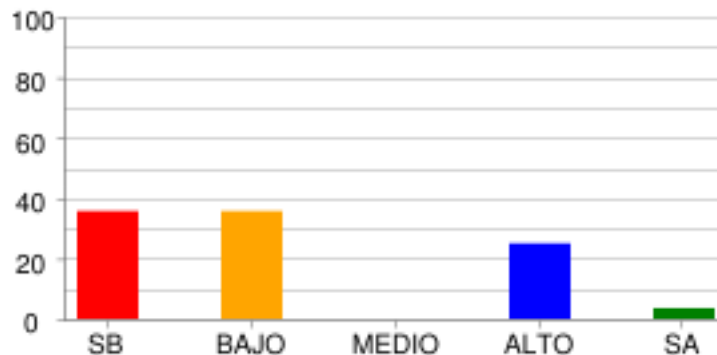
**IDENTIFICACIÓN DE LOS CONTENIDOS EXPLÍCITOS.**

	SB	BAJO	MEDIO	ALTO	SA
% Estudiantes	35.71%	35.71%	0.0%	25.0%	3.57%
# Estudiantes	10	10	0	7	1

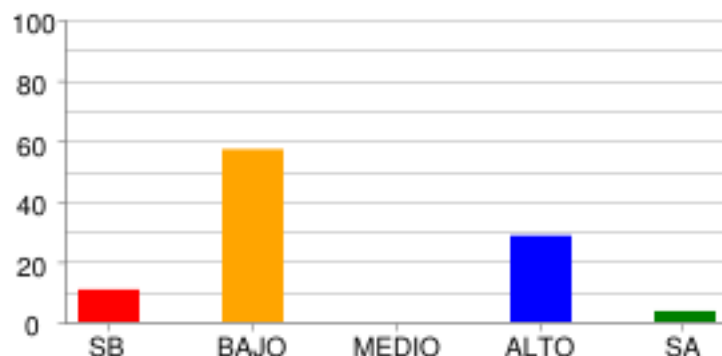
**REFLEXIÓN Y EVALUACIÓN DEL CONTENIDO DE LOS TEXTOS.**

	SB	BAJO	MEDIO	ALTO	SA
% Estudiantes	10.71%	57.14%	0.0%	28.57%	3.57%
# Estudiantes	3	16	0	8	1

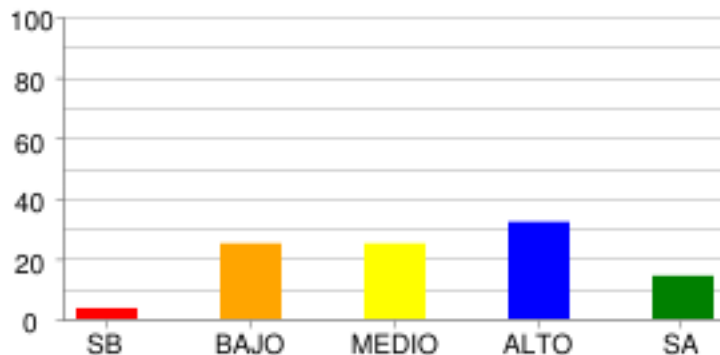
**MATEMÁTICAS - MATEMÁTICAS**
**ALEATORIO**

	SB	BAJO	MEDIO	ALTO	SA
% Estudiantes	3.57%	25.0%	25.0%	32.14%	14.29%
# Estudiantes	1	7	7	9	4

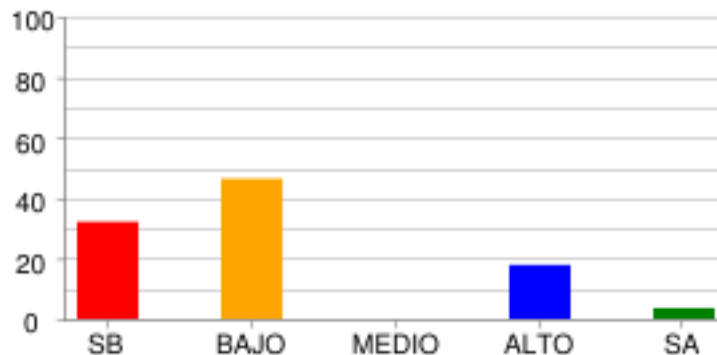
**GEOMÉTRICO - MÉTRICO**

	SB	BAJO	MEDIO	ALTO	SA
% Estudiantes	32.14%	46.43%	0.0%	17.86%	3.57%
# Estudiantes	9	13	0	5	1

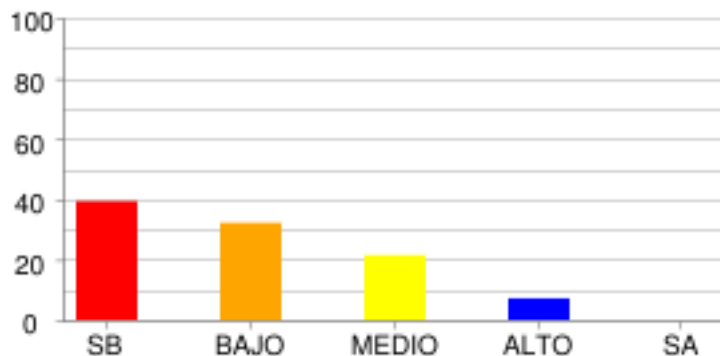
**NUMÉRICO - VARIACIONAL**

	SB	BAJO	MEDIO	ALTO	SA
% Estudiantes	39.29%	32.14%	21.43%	7.14%	0.0%
# Estudiantes	11	9	6	2	0

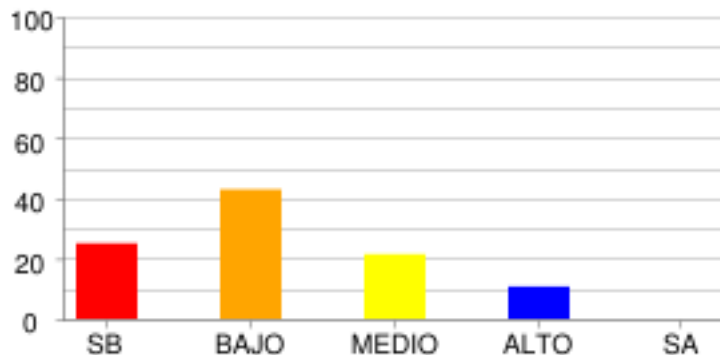

**CIENCIAS NATURALES - CIENCIAS NATURALES**
**CIENCIA, TECNOLOGÍA Y SOCIEDAD**

	SB	BAJO	MEDIO	ALTO	SA
% Estudiantes	25.0%	42.86%	21.43%	10.71%	0.0%
# Estudiantes	7	12	6	3	0

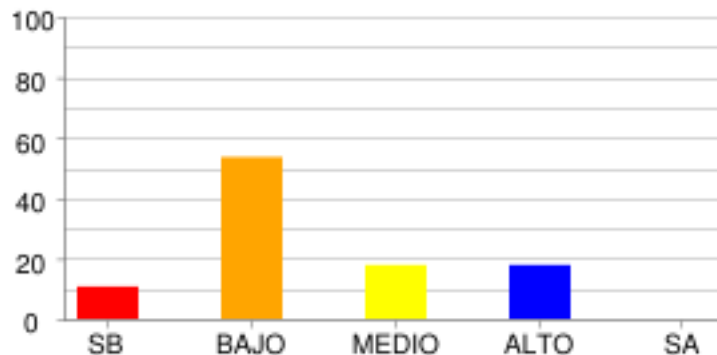
**ENTORNO FÍSICO**

	SB	BAJO	MEDIO	ALTO	SA
% Estudiantes	10.71%	53.57%	17.86%	17.86%	0.0%
# Estudiantes	3	15	5	5	0

**SB**  
 (0 a 2.0)

**B**  
 (2.1 a 4.0)

**M**  
 (4.1 a 6.0)

**A**  
 (6.1 a 8.0)

**SA**  
 (8.1 a 10.0)

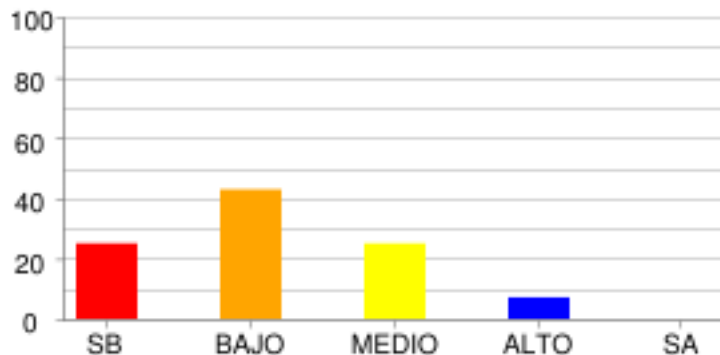
**SOCIALES Y CIUDADANAS - CIENCIAS SOCIALES**
**COMPETENCIAS CIUDADANAS**

	SB	BAJO	MEDIO	ALTO	SA
% Estudiantes	25.0%	42.86%	25.0%	7.14%	0.0%
# Estudiantes	7	12	7	2	0

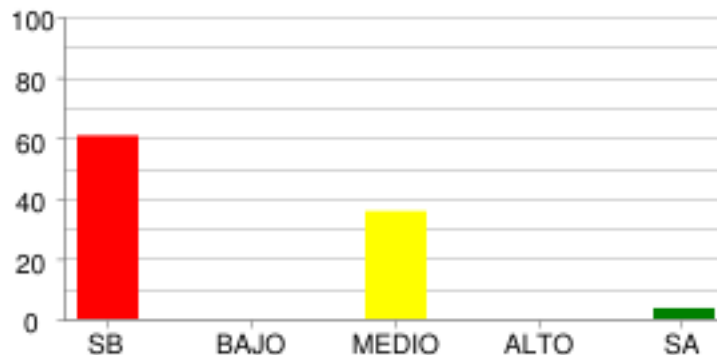
**EL ESPACIO, EL TERRITORIO, EL AMBIENTE**

	SB	BAJO	MEDIO	ALTO	SA
% Estudiantes	60.71%	0.0%	35.71%	0.0%	3.57%
# Estudiantes	17	0	10	0	1

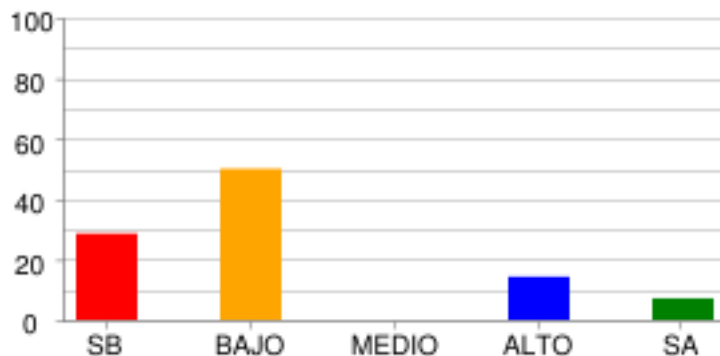
**EL TIEMPO Y LAS CULTURAS**

	SB	BAJO	MEDIO	ALTO	SA
% Estudiantes	28.57%	50.0%	0.0%	14.29%	7.14%
# Estudiantes	8	14	0	4	2

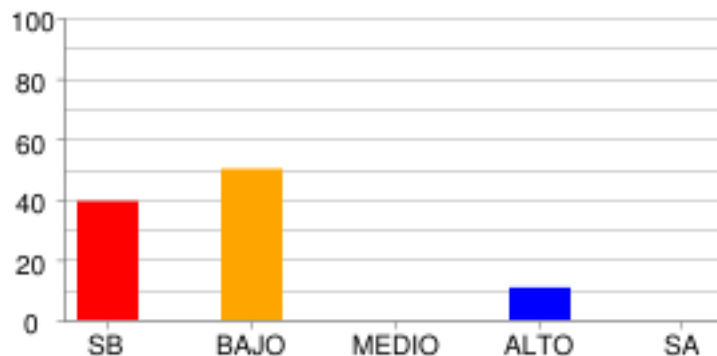
**PODER, ECONOMÍA Y ORGANIZACIONES SOCIALES**

	SB	BAJO	MEDIO	ALTO	SA
% Estudiantes	39.29%	50.0%	0.0%	10.71%	0.0%
# Estudiantes	11	14	0	3	0

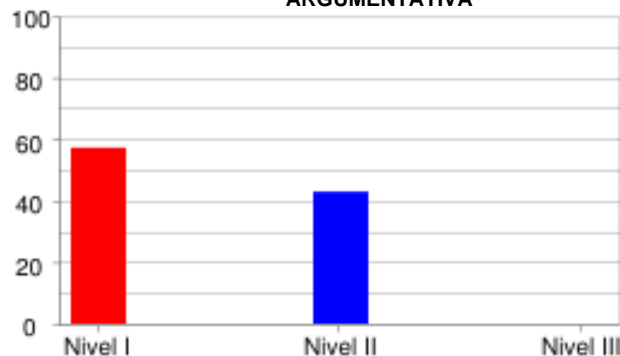
**DISTRIBUCIÓN DE ESTUDIANTES POR NIVELES DE COMPETENCIA**
**LECTURA CRÍTICA**
**ARGUMENTATIVA**

	Nivel I	Nivel II	Nivel III
% Estudiantes	57.14%	42.86%	0.0%
# Estudiantes	16	12	0

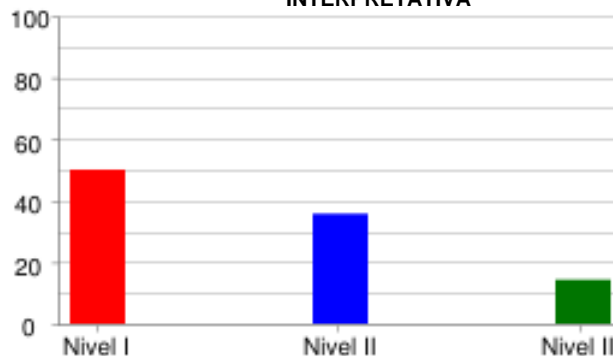
**INTERPRETATIVA**

	Nivel I	Nivel II	Nivel III
% Estudiantes	50.0%	35.71%	14.29%
# Estudiantes	14	10	4

**PROPOSITIVA**

	Nivel I	Nivel II	Nivel III
% Estudiantes	60.71%	0.0%	39.29%
# Estudiantes	17	0	11

**BAJO**  
(0 a 33.3)

**MEDIO**  
(33.4 a 66.7)

**SUPERIOR**  
(66.8 a 100)

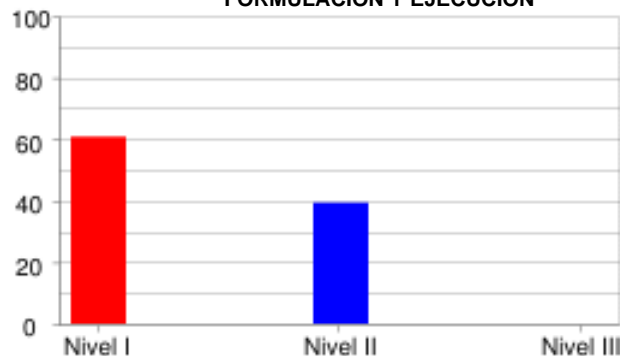
**MATEMÁTICAS**
**FORMULACIÓN Y EJECUCIÓN**

	Nivel I	Nivel II	Nivel III
% Estudiantes	60.71%	39.29%	0.0%
# Estudiantes	17	11	0

**INTERPRETACIÓN Y REPRESENTACIÓN**

	Nivel I	Nivel II	Nivel III
% Estudiantes	71.43%	0.0%	28.57%
# Estudiantes	20	0	8

**RAZONAMIENTO Y ARGUMENTACIÓN**

	Nivel I	Nivel II	Nivel III
% Estudiantes	35.71%	39.29%	25.0%
# Estudiantes	10	11	7

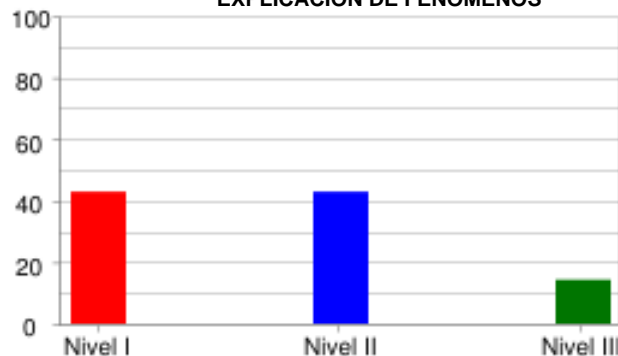

**CIENCIAS NATURALES**
**EXPLICACIÓN DE FENÓMENOS**

	Nivel I	Nivel II	Nivel III
% Estudiantes	42.86%	42.86%	14.29%
# Estudiantes	12	12	4

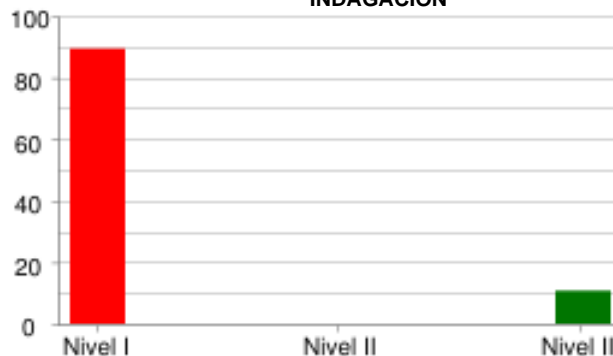
**INDAGACIÓN**

	Nivel I	Nivel II	Nivel III
% Estudiantes	89.29%	0.0%	10.71%
# Estudiantes	25	0	3

**USO DEL CONOCIMIENTO CIENTÍFICO**

	Nivel I	Nivel II	Nivel III
% Estudiantes	39.29%	50.0%	10.71%
# Estudiantes	11	14	3



**BAJO**  
 (0 a 33.3)

**MEDIO**  
 (33.4 a 66.7)

**SUPERIOR**  
 (66.8 a 100)

**SOCIALES Y CIUDADANAS**
**INTERPRETACIÓN Y ANÁLISIS DE PERSPECTIVAS**

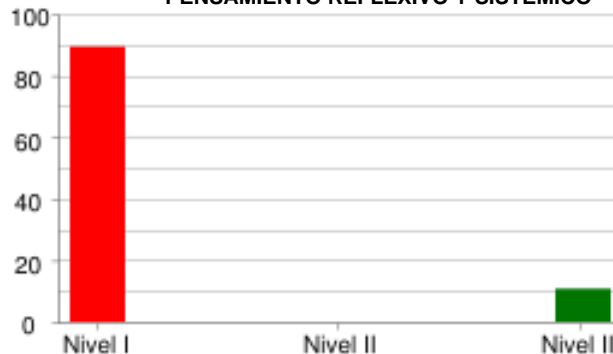
	Nivel I	Nivel II	Nivel III
% Estudiantes	85.71%	7.14%	7.14%
# Estudiantes	24	2	2

**PENSAMIENTO REFLEXIVO Y SISTÉMICO**

	Nivel I	Nivel II	Nivel III
% Estudiantes	89.29%	0.0%	10.71%
# Estudiantes	25	0	3

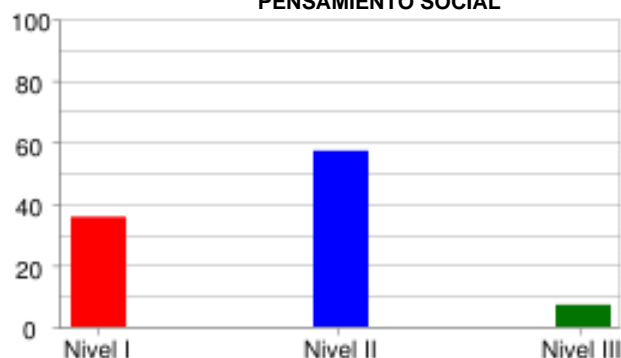
**PENSAMIENTO SOCIAL**

	Nivel I	Nivel II	Nivel III
% Estudiantes	35.71%	57.14%	7.14%
# Estudiantes	10	16	2



**BAJO**  
 (0 a 33.3)

**MEDIO**  
 (33.4 a 66.7)

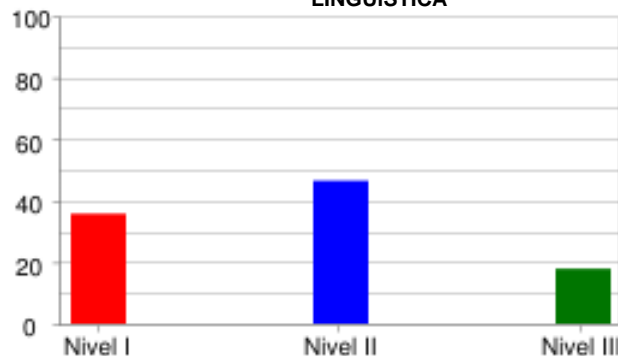
**SUPERIOR**  
 (66.8 a 100)

**INGLÉS**
**LINGÜÍSTICA**

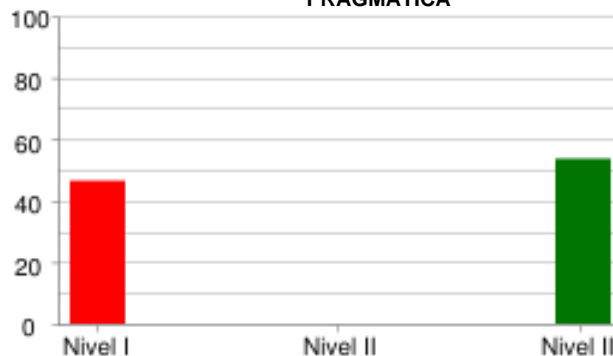
	Nivel I	Nivel II	Nivel III
% Estudiantes	35.71%	46.43%	17.86%
# Estudiantes	10	13	5

**PRAGMÁTICA**

	Nivel I	Nivel II	Nivel III
% Estudiantes	46.43%	0.0%	53.57%
# Estudiantes	13	0	15

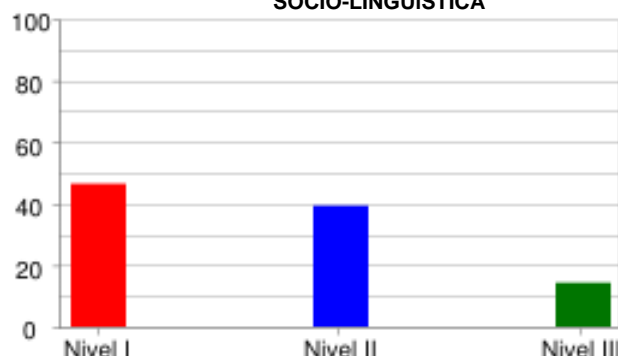
**SOCIO-LINGÜÍSTICA**

	Nivel I	Nivel II	Nivel III
% Estudiantes	46.43%	39.29%	14.29%
# Estudiantes	13	11	4

**BAJO**  
(0 a 33.3)

**MEDIO**  
(33.4 a 66.7)

**SUPERIOR**  
(66.8 a 100)

PRUEBA: MI META ES SABER 5-15-03  
INSTITUCIÓN: I. E. NORMAL SUPERIOR DE SINCELEJO

ÁREA: INGLÉS

INFORME DE INDICADORES Y ANÁLISIS DE RESPUESTAS

			PORCENTAJE									
#	COMPETENCIAS	COMPONENTES	A	B	C	D	E	F	G	H	NR	ID
1	PRAGMÁTICA	AVISOS	10.7	0.0	89.3	0.0	0.0	0.0	0.0	0.0	0.0	10.7
2	PRAGMÁTICA	AVISOS	28.6	50.0	17.9	3.6	0.0	0.0	0.0	0.0	0.0	71.4
3	PRAGMÁTICA	AVISOS	25.0	42.9	28.6	0.0	3.6	0.0	0.0	0.0	0.0	57.1
4	LINGÜÍSTICA	VOCABULARIO	10.7	0.0	3.6	53.6	3.6	3.6	7.1	17.9	0.0	46.4
5	LINGÜÍSTICA	VOCABULARIO	10.7	14.3	14.3	14.3	32.1	0.0	10.7	3.6	0.0	85.7
6	LINGÜÍSTICA	VOCABULARIO	10.7	17.9	17.9	0.0	10.7	21.4	10.7	10.7	0.0	82.1
7	LINGÜÍSTICA	VOCABULARIO	10.7	0.0	3.6	10.7	3.6	0.0	0.0	71.4	0.0	28.6
8	LINGÜÍSTICA	VOCABULARIO	60.7	21.4	7.1	0.0	3.6	0.0	7.1	0.0	0.0	39.3
9	SOCIO-LINGÜÍSTICA	COMUNICACIÓN	39.3	25.0	35.7	0.0	0.0	0.0	0.0	0.0	0.0	75.0
10	SOCIO-LINGÜÍSTICA	COMUNICACIÓN	42.9	35.7	21.4	0.0	0.0	0.0	0.0	0.0	0.0	57.1
11	LINGÜÍSTICA	COMPLETAR TEXTOS	39.3	14.3	46.4	0.0	0.0	0.0	0.0	0.0	0.0	53.6
12	LINGÜÍSTICA	COMPLETAR TEXTOS	7.1	46.4	42.9	3.6	0.0	0.0	0.0	0.0	0.0	57.1
13	LINGÜÍSTICA	COMPLETAR TEXTOS	21.4	53.6	25.0	0.0	0.0	0.0	0.0	0.0	0.0	46.4
14	LINGÜÍSTICA	COMPLETAR TEXTOS	17.9	53.6	28.6	0.0	0.0	0.0	0.0	0.0	0.0	46.4
15	LINGÜÍSTICA	COMPLETAR TEXTOS	39.3	17.9	39.3	3.6	0.0	0.0	0.0	0.0	0.0	60.7

ID	NO ACERTARON LA RESPUESTA CORRECTA
NR	NO RESPONDIO



PRUEBA: MI META ES SABER 5-15-03      ÁREA: LECTURA CRÍTICA  
INSTITUCIÓN: I. E. NORMAL SUPERIOR DE SINCELEJO

INFORME DE INDICADORES Y ANÁLISIS DE RESPUESTAS

			PORCENTAJE									
#	COMPETENCIAS	COMPONENTES	A	B	C	D	E	F	G	H	NR	ID
16	INTERPRETATIVA	REFLEXIÓN Y EVALUACIÓN	42.9	7.1	14.3	35.7	0.0	0.0	0.0	0.0	0.0	85.7
17	INTERPRETATIVA	ARTICULACIÓN DE LAS PA	10.7	28.6	32.1	28.6	0.0	0.0	0.0	0.0	0.0	71.4
18	ARGUMENTATIVA	REFLEXIÓN Y EVALUACIÓN	75.0	7.1	7.1	10.7	0.0	0.0	0.0	0.0	0.0	25.0
19	PROPOSITIVA	ARTICULACIÓN DE LAS PA	14.3	39.3	39.3	7.1	0.0	0.0	0.0	0.0	0.0	60.7
20	INTERPRETATIVA	ARTICULACIÓN DE LAS PA	10.7	10.7	3.6	71.4	3.6	0.0	0.0	0.0	0.0	28.6
21	ARGUMENTATIVA	IDENTIFICACIÓN DE LOS	21.4	21.4	10.7	42.9	3.6	0.0	0.0	0.0	0.0	89.3
22	ARGUMENTATIVA	IDENTIFICACIÓN DE LOS	39.3	17.9	17.9	21.4	3.6	0.0	0.0	0.0	0.0	60.7
23	ARGUMENTATIVA	ARTICULACIÓN DE LAS PA	39.3	7.1	17.9	35.7	0.0	0.0	0.0	0.0	0.0	60.7
24	ARGUMENTATIVA	ARTICULACIÓN DE LAS PA	64.3	10.7	21.4	3.6	0.0	0.0	0.0	0.0	0.0	78.6
25	ARGUMENTATIVA	ARTICULACIÓN DE LAS PA	28.6	25.0	25.0	21.4	0.0	0.0	0.0	0.0	0.0	78.6
26	INTERPRETATIVA	IDENTIFICACIÓN DE LOS	14.3	17.9	21.4	46.4	0.0	0.0	0.0	0.0	0.0	53.6
27	ARGUMENTATIVA	REFLEXIÓN Y EVALUACIÓN	39.3	35.7	17.9	7.1	0.0	0.0	0.0	0.0	0.0	64.3

ID	NO ACERTARON LA RESPUESTA CORRECTA
NR	NO RESPONDIO

PRUEBA: MI META ES SABER 5-15-03

INSTITUCIÓN: I. E. NORMAL SUPERIOR DE SINCELEJO

ÁREA: MATEMÁTICAS

Informe de Indicadores y Análisis de Respuestas

			Porcentaje									
#	Competencias	Componentes	A	B	C	D	E	F	G	H	NR	ID
28	Formulación y Ejecución	Aleatorio	17.9	10.7	3.6	67.9	0.0	0.0	0.0	0.0	0.0	32.1
29	Interpretación y Repre	Geométrico - Métrico	28.6	17.9	25.0	28.6	0.0	0.0	0.0	0.0	0.0	71.4
30	Razonamiento y Argumen	Aleatorio	21.4	39.3	25.0	14.3	0.0	0.0	0.0	0.0	0.0	60.7
31	Formulación y Ejecución	Geométrico - Métrico	35.7	35.7	14.3	14.3	0.0	0.0	0.0	0.0	0.0	64.3
32	Formulación y Ejecución	Aleatorio	35.7	28.6	21.4	14.3	0.0	0.0	0.0	0.0	0.0	78.6
33	Interpretación y Repre	Aleatorio	50.0	17.9	21.4	10.7	0.0	0.0	0.0	0.0	0.0	50.0
34	Interpretación y Repre	Geométrico - Métrico	17.9	21.4	32.1	28.6	0.0	0.0	0.0	0.0	0.0	71.4
35	Razonamiento y Argumen	N Numérico - Variacional	50.0	14.3	32.1	3.6	0.0	0.0	0.0	0.0	0.0	50.0
36	Formulación y Ejecución	Aleatorio	32.1	14.3	53.6	0.0	0.0	0.0	0.0	0.0	0.0	46.4
37	Formulación y Ejecución	N Numérico - Variacional	25.0	42.9	17.9	14.3	0.0	0.0	0.0	0.0	0.0	82.1
38	Formulación y Ejecución	N Numérico - Variacional	21.4	17.9	14.3	46.4	0.0	0.0	0.0	0.0	0.0	82.1
39	Formulación y Ejecución	N Numérico - Variacional	32.1	46.4	10.7	10.7	0.0	0.0	0.0	0.0	0.0	89.3

ID	NO ACERTARON LA RESPUESTA CORRECTA
NR	NO RESPONDIO

PRUEBA: MI META ES SABER 5-15-03      ÁREA: CIENCIAS NATURALES  
INSTITUCIÓN: I. E. NORMAL SUPERIOR DE SINCELEJO

INFORME DE INDICADORES Y ANÁLISIS DE RESPUESTAS

			PORCENTAJE									
#	COMPETENCIAS	COMPONENTES	A	B	C	D	E	F	G	H	NR	ID
40	USO DEL CONOCIMIENTO C	ENTORNO FÍSICO	14.3	64.3	14.3	7.1	0.0	0.0	0.0	0.0	0.0	35.7
41	USO DEL CONOCIMIENTO C	ENTORNO FÍSICO	57.1	10.7	7.1	25.0	0.0	0.0	0.0	0.0	0.0	42.9
42	EXPLICACIÓN DE FENÓMEN	ENTORNO FÍSICO	21.4	25.0	25.0	28.6	0.0	0.0	0.0	0.0	0.0	75.0
43	INDAGACIÓN	ENTORNO FÍSICO	10.7	17.9	14.3	57.1	0.0	0.0	0.0	0.0	0.0	89.3
44	USO DEL CONOCIMIENTO C	ENTORNO FÍSICO	17.9	35.7	3.6	42.9	0.0	0.0	0.0	0.0	0.0	82.1
45	EXPLICACIÓN DE FENÓMEN	ENTORNO FÍSICO	17.9	14.3	42.9	25.0	0.0	0.0	0.0	0.0	0.0	57.1
46	EXPLICACIÓN DE FENÓMEN	ENTORNO FÍSICO	42.9	14.3	21.4	21.4	0.0	0.0	0.0	0.0	0.0	57.1
47	EXPLICACIÓN DE FENÓMEN	ENTORNO FÍSICO	53.6	21.4	10.7	14.3	0.0	0.0	0.0	0.0	0.0	46.4
48	EXPLICACIÓN DE FENÓMEN	CIENCIA, TECNOLOGÍA Y	10.7	32.1	39.3	17.9	0.0	0.0	0.0	0.0	0.0	60.7
49	INDAGACIÓN	CIENCIA, TECNOLOGÍA Y	32.1	10.7	17.9	39.3	0.0	0.0	0.0	0.0	0.0	60.7
50	USO DEL CONOCIMIENTO C	CIENCIA, TECNOLOGÍA Y	28.6	17.9	25.0	28.6	0.0	0.0	0.0	0.0	0.0	71.4
51	INDAGACIÓN	CIENCIA, TECNOLOGÍA Y	21.4	39.3	10.7	28.6	0.0	0.0	0.0	0.0	0.0	89.3

ID	NO ACERTARON LA RESPUESTA CORRECTA
NR	NO RESPONDIO

PRUEBA: MI META ES SABER 5-15-03      ÁREA: SOCIALES Y CIUDADANAS  
INSTITUCIÓN: I. E. NORMAL SUPERIOR DE SINCELEJO

INFORME DE INDICADORES Y ANÁLISIS DE RESPUESTAS

			PORCENTAJE									
#	COMPETENCIAS	COMPONENTES	A	B	C	D	E	F	G	H	NR	ID
52	PENSAMIENTO REFLEXIVO	EL TIEMPO Y LAS CULTUR	50.0	10.7	21.4	17.9	0.0	0.0	0.0	0.0	0.0	82.1
53	PENSAMIENTO REFLEXIVO	EL TIEMPO Y LAS CULTUR	60.7	10.7	21.4	7.1	0.0	0.0	0.0	0.0	0.0	78.6
54	PENSAMIENTO REFLEXIVO	PODER, ECONOMÍA Y ORGA	21.4	42.9	25.0	10.7	0.0	0.0	0.0	0.0	0.0	78.6
55	INTERPRETACIÓN Y ANÁLI	PODER, ECONOMÍA Y ORGA	39.3	21.4	32.1	7.1	0.0	0.0	0.0	0.0	0.0	67.9
56	INTERPRETACIÓN Y ANÁLI	COMPETENCIAS CIUDADANA	21.4	14.3	25.0	39.3	0.0	0.0	0.0	0.0	0.0	85.7
57	PENSAMIENTO SOCIAL	EL TIEMPO Y LAS CULTUR	10.7	60.7	17.9	10.7	0.0	0.0	0.0	0.0	0.0	39.3
58	PENSAMIENTO SOCIAL	PODER, ECONOMÍA Y ORGA	35.7	28.6	17.9	17.9	0.0	0.0	0.0	0.0	0.0	82.1
59	PENSAMIENTO SOCIAL	EL ESPACIO, EL TERRITO	39.3	25.0	25.0	10.7	0.0	0.0	0.0	0.0	0.0	75.0
60	PENSAMIENTO SOCIAL	COMPETENCIAS CIUDADANA	28.6	35.7	25.0	10.7	0.0	0.0	0.0	0.0	0.0	89.3
61	INTERPRETACIÓN Y ANÁLI	COMPETENCIAS CIUDADANA	39.3	14.3	17.9	28.6	0.0	0.0	0.0	0.0	0.0	82.1
62	PENSAMIENTO SOCIAL	COMPETENCIAS CIUDADANA	3.6	71.4	21.4	3.6	0.0	0.0	0.0	0.0	0.0	28.6
63	INTERPRETACIÓN Y ANÁLI	EL ESPACIO, EL TERRITO	42.9	17.9	17.9	21.4	0.0	0.0	0.0	0.0	0.0	82.1

ID	NO ACERTARON LA RESPUESTA CORRECTA
NR	NO RESPONDIO