

INFORME DE ASIGNATURAS (GENERAL)

INSTITUCIÓN: I. E. NORMAL SUPERIOR DE SINCELEJO
PRUEBA: MI META ES SABER 5-15-03

CIUDAD: SINCELEJO
FECHA: 29 / OCTUBRE / 2015

| GRUPO | NOMBRE | PUESTO | | | | NÚCLEO COMÚN | | | | |
|-------|-----------------------------------|--------|----------|-----|-----|--------------|-----|-----|-----|----|
| | | CAT | PROMEDIO | GRA | GRU | ALC | AMT | ACN | ASC | AI |
| 5°1 | CARMONA GARCIA MARIALES | S | 280 | 1 | 1 | 67 | 42 | 58 | 58 | 53 |
| 5°1 | MAHECHA SOTOMAYOR LUISA MARIA | S | 266 | 2 | 2 | 50 | 33 | 67 | 58 | 67 |
| 5°1 | TORRES MERCADO SANTIAGO JOSE | M | 247 | 4 | 3 | 50 | 42 | 50 | 50 | 67 |
| 5°1 | TORRES CANOLES JULIANA | M | 245 | 6 | 4 | 50 | 42 | 67 | 33 | 60 |
| 5°1 | YEPES BARRIOS MARIA DANIELA | M | 245 | 7 | 5 | 42 | 33 | 75 | 42 | 60 |
| 5°1 | BLANCO ROMERO JUAN DAVID | M | 242 | 8 | 6 | 33 | 25 | 75 | 50 | 80 |
| 5°1 | QUIROZ GARCIA ZHARICK MERCEDES | M | 232 | 11 | 7 | 33 | 42 | 75 | 33 | 53 |
| 5°1 | TURIZO HERNANDEZ JOSE ARMANDO | M | 232 | 12 | 8 | 33 | 33 | 67 | 50 | 53 |
| 5°1 | VERGARA POLO ANIBAL DE JESUS | M | 230 | 13 | 9 | 58 | 8 | 58 | 58 | 53 |
| 5°1 | DE ARCO NAVARRO SANTIAGO DE LA FE | M | 227 | 15 | 10 | 50 | 33 | 33 | 67 | 40 |
| 5°1 | VERGARA GARCIA CAMILA ANDREA | M | 221 | 17 | 11 | 50 | 33 | 58 | 33 | 53 |
| 5°1 | VILLALBA PADILLA MICHELLE | M | 212 | 21 | 12 | 58 | 25 | 58 | 25 | 53 |
| 5°1 | PASTRANA BERTEL JUAN CAMILO | M | 212 | 22 | 13 | 17 | 25 | 75 | 42 | 73 |
| 5°1 | TERAN AYALA LUIS ALEJANDRO | M | 211 | 23 | 14 | 42 | 25 | 50 | 50 | 47 |
| 5°1 | RODRIGUEZ ARIAS JUAN DAVID | M | 208 | 24 | 15 | 25 | 50 | 25 | 67 | 40 |
| 5°1 | MONTERROZA ANAYA SHEILA | M | 204 | 31 | 16 | 33 | 33 | 42 | 42 | 80 |
| 5°1 | RIVERA BERRIO GLENIS MARCELA | M | 201 | 34 | 17 | 33 | 33 | 42 | 42 | 73 |
| 5°1 | CARRASCAL GUZMAN JOHANA ISABEL | M | 200 | 36 | 18 | 50 | 8 | 50 | 50 | 47 |
| 5°1 | MONTES RODRIGUEZ NICOLE STEFANY | M | 198 | 39 | 19 | 58 | 8 | 50 | 33 | 67 |
| 5°1 | PARRA PEREZ BRENDA | M | 196 | 40 | 20 | 17 | 50 | 50 | 33 | 60 |
| 5°1 | ARRIETA SALAS ZHARICK | M | 188 | 45 | 21 | 50 | 33 | 25 | 33 | 67 |
| 5°1 | CERRO CUMPLIDO LUISA FERNANDA | M | 188 | 46 | 22 | 33 | 33 | 42 | 42 | 40 |
| 5°1 | RODRIGUEZ CARMONA ELMER DAVID | M | 182 | 55 | 23 | 25 | 33 | 42 | 42 | 47 |
| 5°1 | FERNANDEZ TOVAR VALERIA SOFIA | M | 180 | 59 | 24 | 25 | 42 | 42 | 25 | 67 |

INFORME DE ASIGNATURAS (GENERAL)

INSTITUCIÓN: I. E. NORMAL SUPERIOR DE SINCELEJO
PRUEBA: MI META ES SABER 5-15-03

CIUDAD: SINCELEJO
FECHA: 29 / OCTUBRE / 2015

| GRUPO | NOMBRE | PUESTO | | | | NÚCLEO COMÚN | | | | |
|------------------|--------------------------------|--------|---------------|-----|-----|--------------|-------------|-------------|-------------|-------------|
| | | CAT | PROMEDIO | GRA | GRU | ALC | AMT | ACN | ASC | AI |
| 5°1 | HINCAPIE PEREZ ABEL DAVID | M | 178 | 61 | 25 | 42 | 17 | 17 | 58 | 60 |
| 5°1 | SIMANCA PADILLA JUAN CARLOS | M | 174 | 66 | 26 | 17 | 33 | 50 | 42 | 27 |
| 5°1 | DIAZ SEQUEDA AKANETH JULIETH | M | 163 | 82 | 27 | 17 | 42 | 8 | 50 | 73 |
| 5°1 | FLOREZ SALOM SEBASTIAN DAVID | M | 150 | 95 | 28 | 17 | 17 | 25 | 58 | 40 |
| 5°1 | LOPEZ ESPAÑA VALENTINA GISETH | M | 145 | 108 | 29 | 58 | 17 | 0 | 33 | 53 |
| 5°1 | ORTEGA BERTEL CARLOS ANTONIO | M | 135 | 116 | 30 | 25 | 33 | 33 | 17 | 27 |
| 5°1 | MARIOTA SIERRA LAURA CAMILA | M | 127 | 127 | 31 | 17 | 25 | 25 | 25 | 53 |
| 5°1 | JIMENEZ BERTEL LAURA VANESSA | M | 126 | 128 | 32 | 33 | 17 | 33 | 17 | 27 |
| 5°1 | DURAN SALCEDO ZHARICK MITCHELL | I | 110 | 142 | 33 | 8 | 25 | 17 | 25 | 60 |
| 5°1 | PADILLA JULIO ELICEO ANDRES | I | 110 | 143 | 34 | 33 | 17 | 17 | 8 | 60 |
| PROMEDIOS | | | 196.03 | | | 36.8 | 29.7 | 44.1 | 40.9 | 55.3 |

DETALLE INFORME DE ASIGNATURAS (GENERAL)

INSTITUCIÓN: I. E. NORMAL SUPERIOR DE SINCELEJO
PRUEBA: MI META ES SABER 5-15-03**CIUDAD:** SINCELEJO
FECHA: 29 / OCTUBRE / 2015

| SIGLA | ASIGNATURA | CANT. PREGUNTAS |
|-------|--------------------|-----------------|
| LC | LECTURA CRÍTICA | 12 |
| MT | MATEMÁTICAS | 12 |
| CN | CIENCIAS NATURALES | 12 |
| CS | CIENCIAS SOCIALES | 12 |
| I | INGLÉS | 15 |

GRAFICOS COMPARATIVOS

INSTITUCIÓN: I. E. NORMAL SUPERIOR DE SINCELEJO
PRUEBA: MI META ES SABER 5-15-03

CIUDAD: SINCELEJO
FECHA: OCTUBRE 29 DE 2015

PROMEDIOS PRUEBA VS NACIONAL

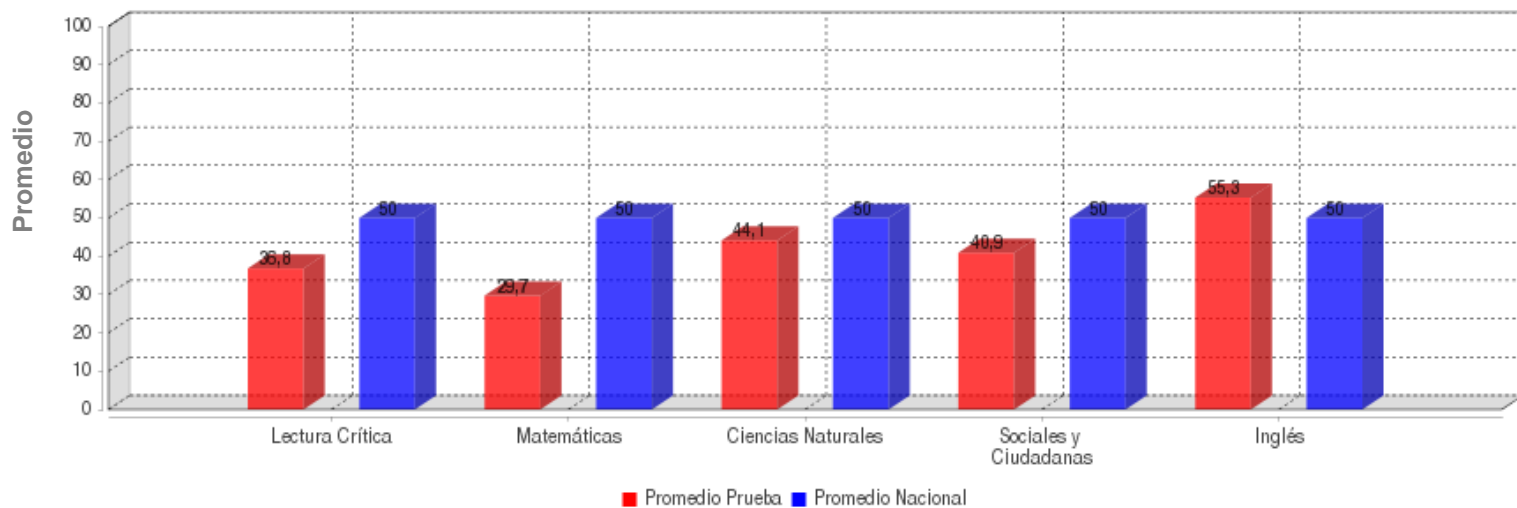

| | LECTURA CRÍTICA | MATEMÁTICAS | CIENCIAS NATURALES | SOCIALES Y CIUDADANA | INGLÉS |
|-----------------------|-----------------|-------------|--------------------|----------------------|-------------|
| PROMEDIO | 36.8 | 29.7 | 44.1 | 40.9 | 55.3 |
| PROM. NACIONAL | 50.0 | 50.0 | 50.0 | 50.0 | 50.0 |

DESVIACIONES PRUEBA VS NACIONAL

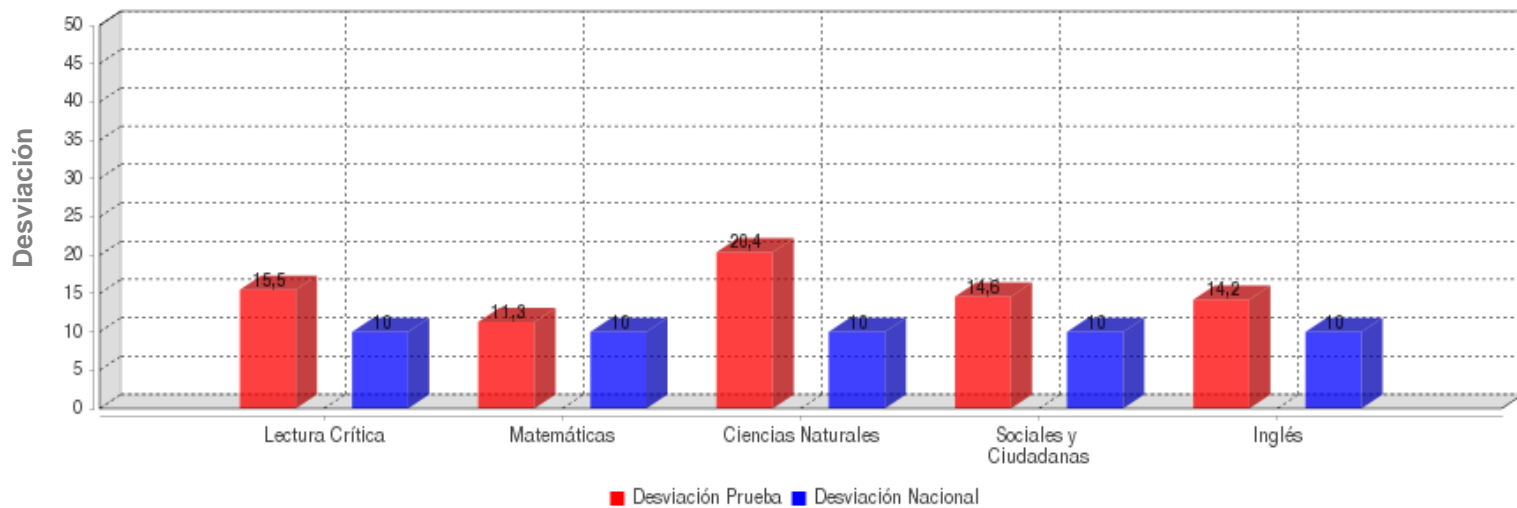

| | LECTURA CRÍTICA | MATEMÁTICAS | CIENCIAS NATURALES | SOCIALES Y CIUDADANA | INGLÉS |
|-----------------------|-----------------|-------------|--------------------|----------------------|-------------|
| DESVIACIÓN | 15.5 | 11.3 | 20.4 | 14.6 | 14.2 |
| DESV. NACIONAL | 10.0 | 10.0 | 10.0 | 10.0 | 10.0 |

GRAFICOS COMPARATIVOS

INSTITUCIÓN: I. E. NORMAL SUPERIOR DE SINCELEJO
PRUEBA: MI META ES SABER 5-15-03

CIUDAD: SINCELEJO
FECHA: OCTUBRE 29 DE 2015

MÁXIMOS Y MÍNIMOS

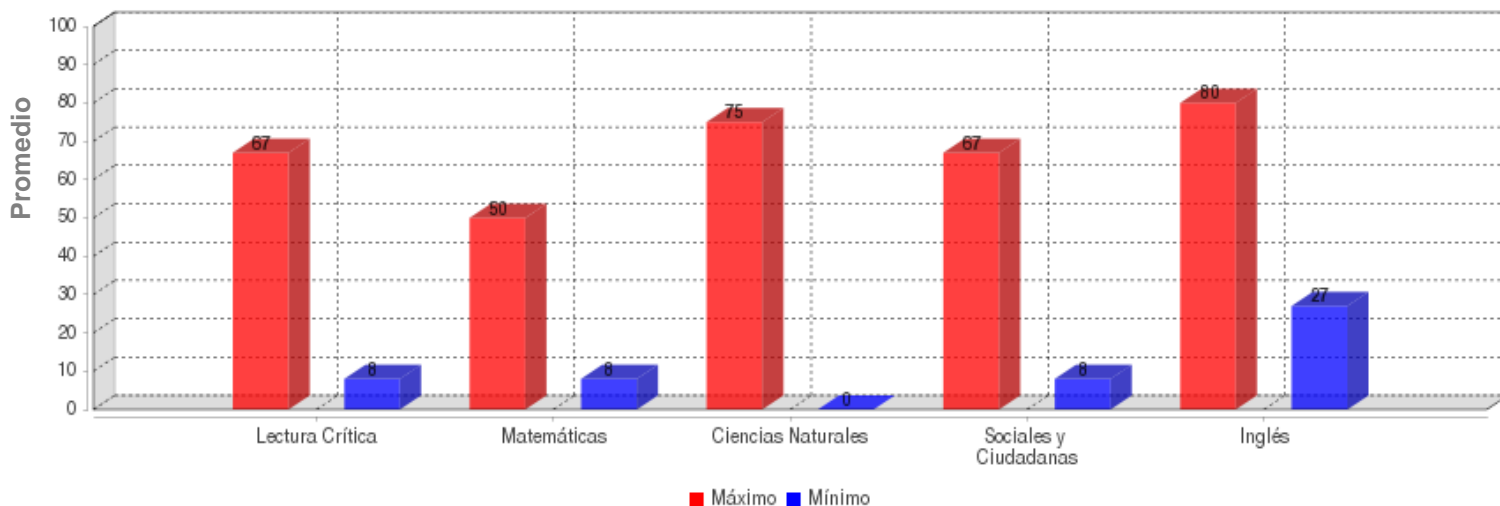

| | LECTURA CRÍTICA | MATEMÁTICAS | CIENCIAS NATURALES | SOCIALES Y CIUDADANA | INGLÉS |
|---------------|-----------------|-------------|--------------------|----------------------|--------|
| MÁXIMO | 67.0 | 50.0 | 75.0 | 67.0 | 80.0 |
| MÍNIMO | 8.0 | 8.0 | 0.0 | 8.0 | 27.0 |

PROMEDIOS ASIGNATURAS

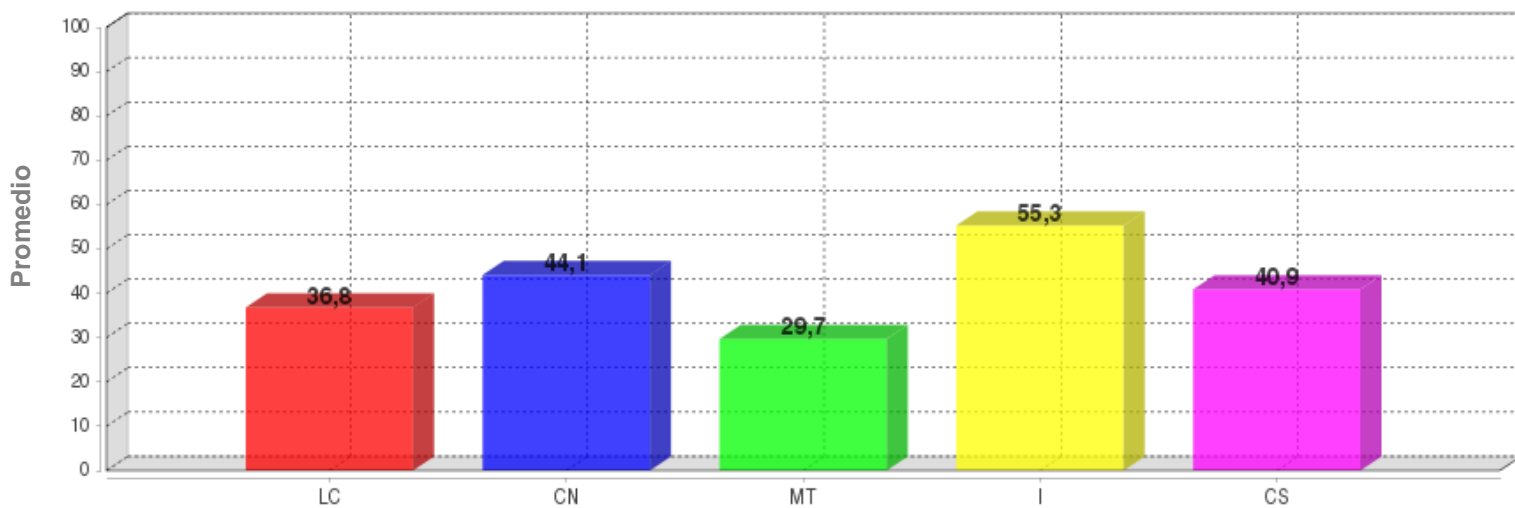

| | LC | CN | MT | I | CS |
|-----------------|------|------|------|------|------|
| PROMEDIO | 36.8 | 44.1 | 29.7 | 55.3 | 40.9 |

DISTRIBUCIÓN DE ESTUDIANTES POR NIVELES DE COMPONENTES

INGLÉS - INGLÉS

AVISOS

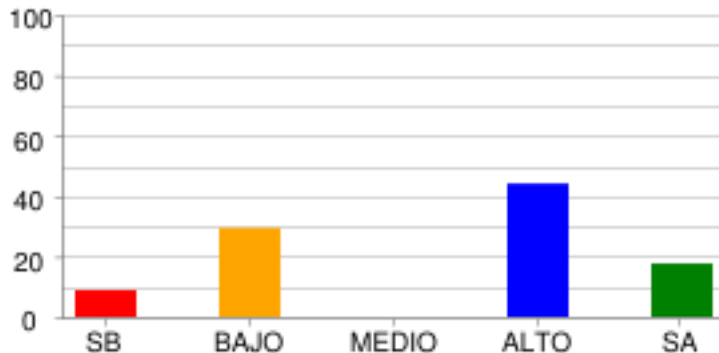

| | SB | BAJO | MEDIO | ALTO | SA |
|---------------|-------|--------|-------|--------|--------|
| % Estudiantes | 8.82% | 29.41% | 0.0% | 44.12% | 17.65% |
| # Estudiantes | 3 | 10 | 0 | 15 | 6 |

COMPLETAR TEXTOS

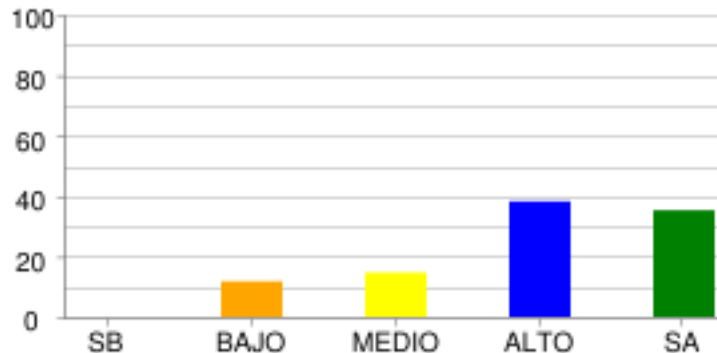

| | SB | BAJO | MEDIO | ALTO | SA |
|---------------|------|--------|--------|--------|--------|
| % Estudiantes | 0.0% | 11.76% | 14.71% | 38.24% | 35.29% |
| # Estudiantes | 0 | 4 | 5 | 13 | 12 |

COMUNICACIÓN

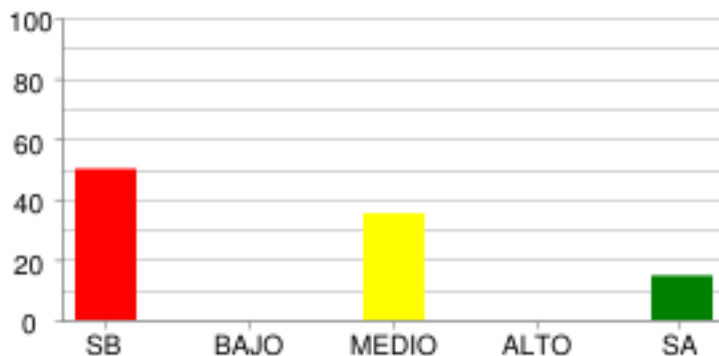

| | SB | BAJO | MEDIO | ALTO | SA |
|---------------|-------|------|--------|------|--------|
| % Estudiantes | 50.0% | 0.0% | 35.29% | 0.0% | 14.71% |
| # Estudiantes | 17 | 0 | 12 | 0 | 5 |

VOCABULARIO

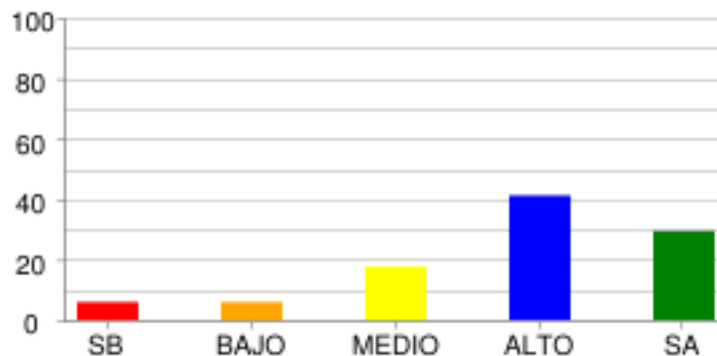

| | SB | BAJO | MEDIO | ALTO | SA |
|---------------|-------|-------|--------|--------|--------|
| % Estudiantes | 5.88% | 5.88% | 17.65% | 41.18% | 29.41% |
| # Estudiantes | 2 | 2 | 6 | 14 | 10 |

LECTURA CRÍTICA - LECTURA CRÍTICA

ARTICULACIÓN DE LAS PARTES DEL TEXTO PARA DARLE SENTIDO GLOBAL.

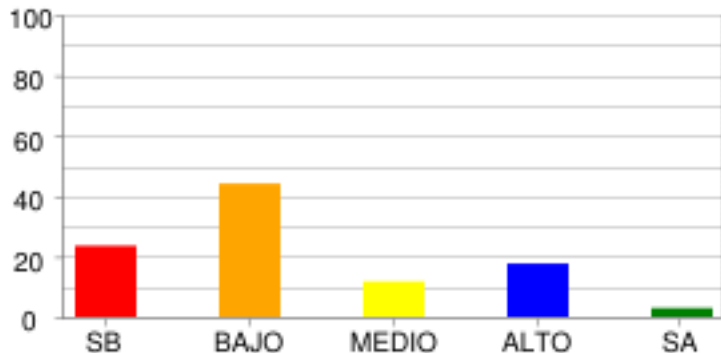

| | SB | BAJO | MEDIO | ALTO | SA |
|---------------|--------|--------|--------|--------|-------|
| % Estudiantes | 23.53% | 44.12% | 11.76% | 17.65% | 2.94% |
| # Estudiantes | 8 | 15 | 4 | 6 | 1 |

IDENTIFICACIÓN DE LOS CONTENIDOS EXPLÍCITOS.

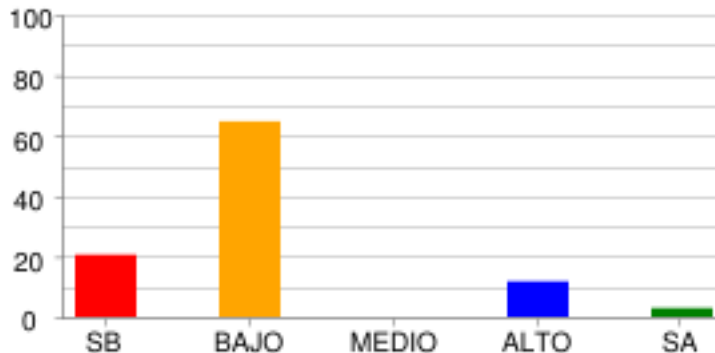

| | SB | BAJO | MEDIO | ALTO | SA |
|---------------|--------|--------|-------|--------|-------|
| % Estudiantes | 20.59% | 64.71% | 0.0% | 11.76% | 2.94% |
| # Estudiantes | 7 | 22 | 0 | 4 | 1 |

REFLEXIÓN Y EVALUACIÓN DEL CONTENIDO DE LOS TEXTOS.

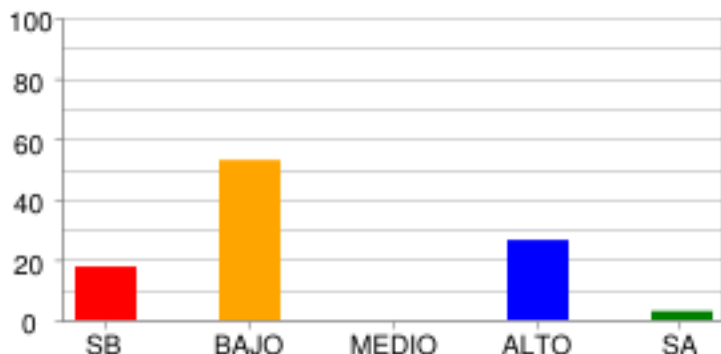

| | SB | BAJO | MEDIO | ALTO | SA |
|---------------|--------|--------|-------|--------|-------|
| % Estudiantes | 17.65% | 52.94% | 0.0% | 26.47% | 2.94% |
| # Estudiantes | 6 | 18 | 0 | 9 | 1 |

MATEMÁTICAS - MATEMÁTICAS

ALEATORIO

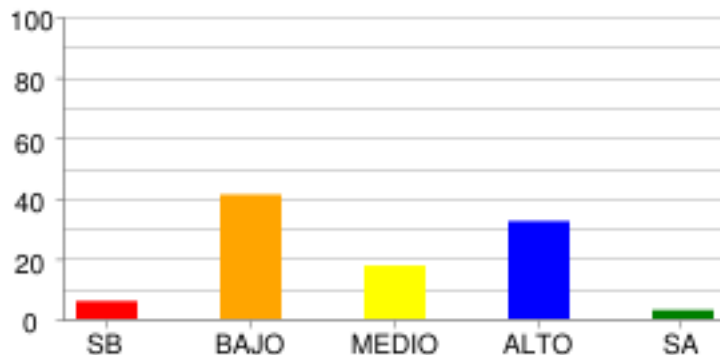

| | SB | BAJO | MEDIO | ALTO | SA |
|---------------|-------|--------|--------|--------|-------|
| % Estudiantes | 5.88% | 41.18% | 17.65% | 32.35% | 2.94% |
| # Estudiantes | 2 | 14 | 6 | 11 | 1 |

GEOMÉTRICO - MÉTRICO

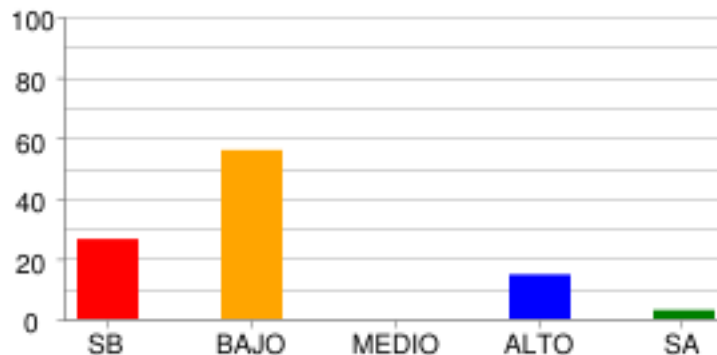

| | SB | BAJO | MEDIO | ALTO | SA |
|---------------|--------|--------|-------|--------|-------|
| % Estudiantes | 26.47% | 55.88% | 0.0% | 14.71% | 2.94% |
| # Estudiantes | 9 | 19 | 0 | 5 | 1 |

NUMÉRICO - VARIACIONAL

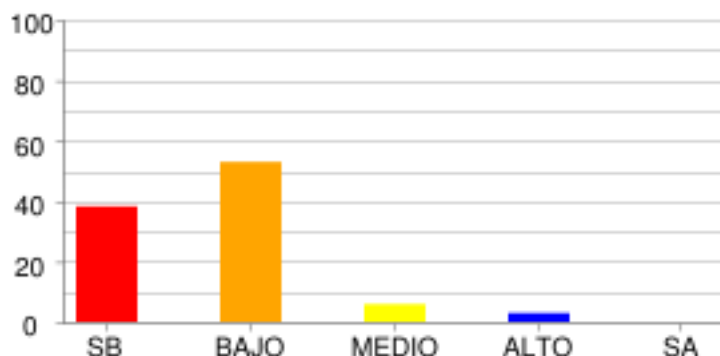

| | SB | BAJO | MEDIO | ALTO | SA |
|---------------|--------|--------|-------|-------|------|
| % Estudiantes | 38.24% | 52.94% | 5.88% | 2.94% | 0.0% |
| # Estudiantes | 13 | 18 | 2 | 1 | 0 |

CIENCIAS NATURALES - CIENCIAS NATURALES

CIENCIA, TECNOLOGÍA Y SOCIEDAD

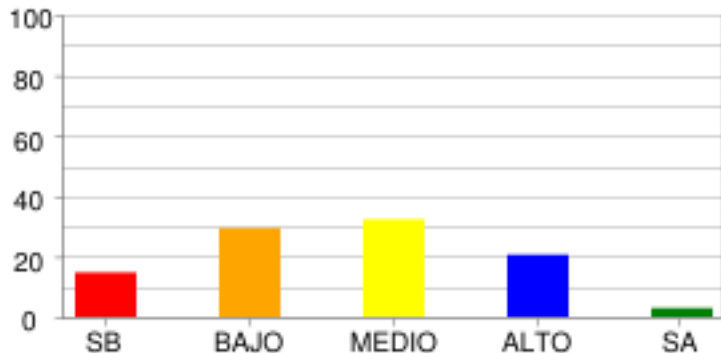

| | SB | BAJO | MEDIO | ALTO | SA |
|---------------|--------|--------|--------|--------|-------|
| % Estudiantes | 14.71% | 29.41% | 32.35% | 20.59% | 2.94% |
| # Estudiantes | 5 | 10 | 11 | 7 | 1 |

ENTORNO FÍSICO

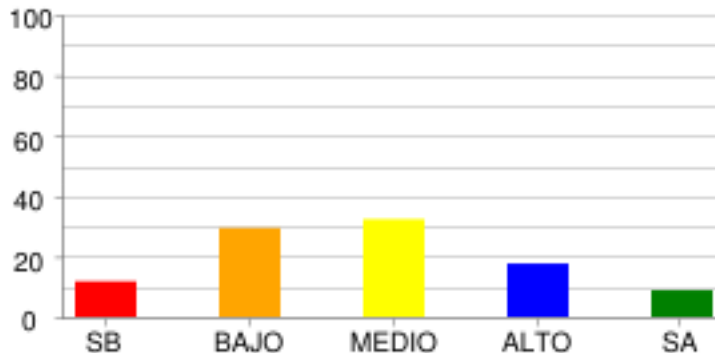

| | SB | BAJO | MEDIO | ALTO | SA |
|---------------|--------|--------|--------|--------|-------|
| % Estudiantes | 11.76% | 29.41% | 32.35% | 17.65% | 8.82% |
| # Estudiantes | 4 | 10 | 11 | 6 | 3 |

SOCIALES Y CIUDADANAS - CIENCIAS SOCIALES

COMPETENCIAS CIUDADANAS

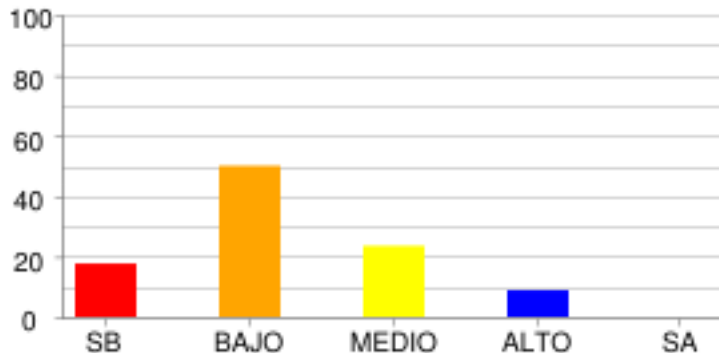

| | SB | BAJO | MEDIO | ALTO | SA |
|---------------|--------|-------|--------|-------|------|
| % Estudiantes | 17.65% | 50.0% | 23.53% | 8.82% | 0.0% |
| # Estudiantes | 6 | 17 | 8 | 3 | 0 |

EL ESPACIO, EL TERRITORIO, EL AMBIENTE

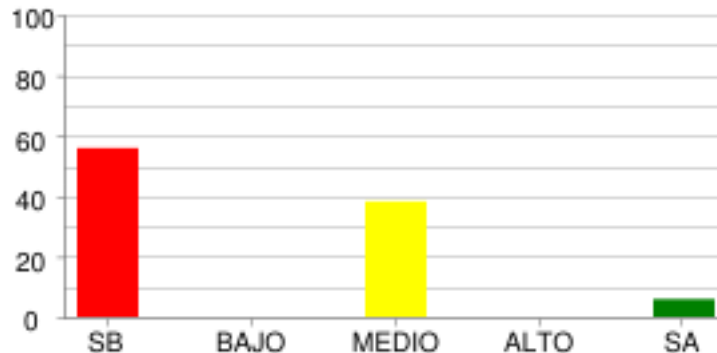

| | SB | BAJO | MEDIO | ALTO | SA |
|---------------|--------|------|--------|------|-------|
| % Estudiantes | 55.88% | 0.0% | 38.24% | 0.0% | 5.88% |
| # Estudiantes | 19 | 0 | 13 | 0 | 2 |

EL TIEMPO Y LAS CULTURAS

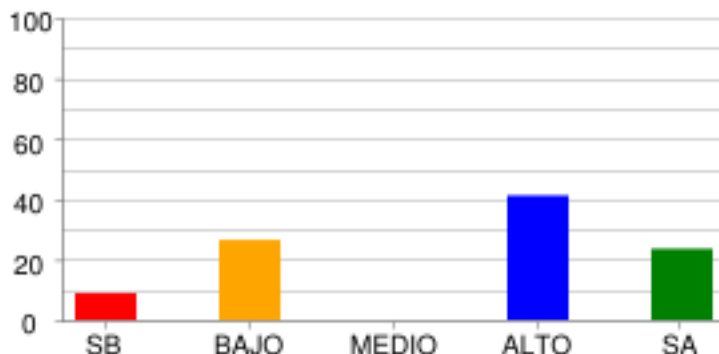

| | SB | BAJO | MEDIO | ALTO | SA |
|---------------|-------|--------|-------|--------|--------|
| % Estudiantes | 8.82% | 26.47% | 0.0% | 41.18% | 23.53% |
| # Estudiantes | 3 | 9 | 0 | 14 | 8 |

PODER, ECONOMÍA Y ORGANIZACIONES SOCIALES

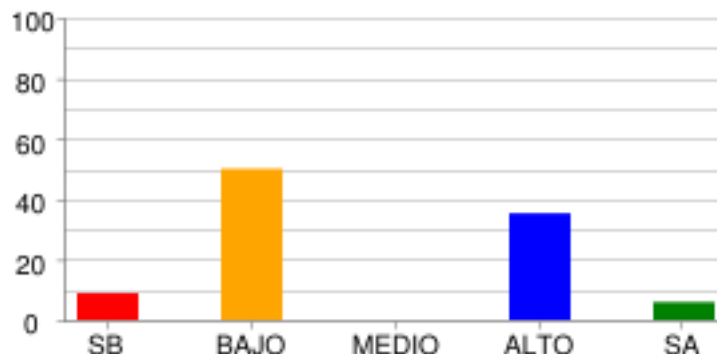

| | SB | BAJO | MEDIO | ALTO | SA |
|---------------|-------|-------|-------|--------|-------|
| % Estudiantes | 8.82% | 50.0% | 0.0% | 35.29% | 5.88% |
| # Estudiantes | 3 | 17 | 0 | 12 | 2 |

DISTRIBUCIÓN DE ESTUDIANTES POR NIVELES DE COMPETENCIA

LECTURA CRÍTICA

ARGUMENTATIVA

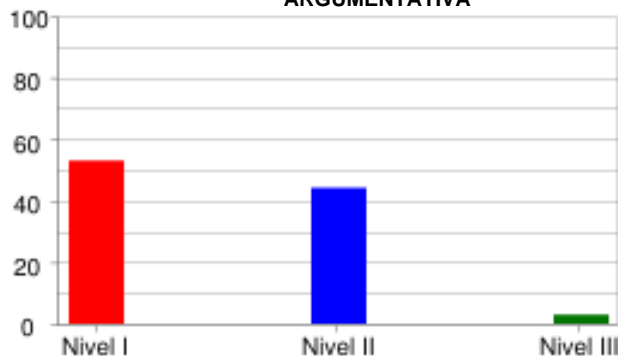

| | Nivel I | Nivel II | Nivel III |
|----------------------|---------|----------|-----------|
| % Estudiantes | 52.94% | 44.12% | 2.94% |
| # Estudiantes | 18 | 15 | 1 |

INTERPRETATIVA

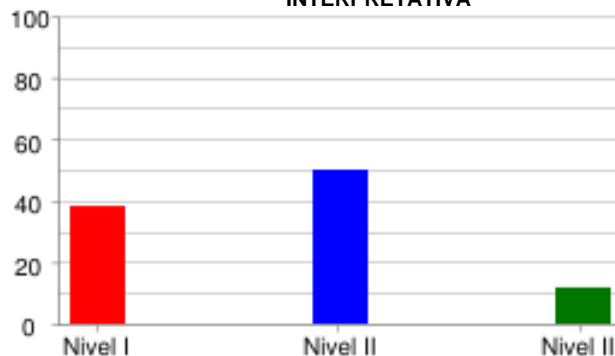

| | Nivel I | Nivel II | Nivel III |
|----------------------|---------|----------|-----------|
| % Estudiantes | 38.24% | 50.0% | 11.76% |
| # Estudiantes | 13 | 17 | 4 |

PROPOSITIVA



| | Nivel I | Nivel II | Nivel III |
|----------------------|---------|----------|-----------|
| % Estudiantes | 64.71% | 0.0% | 35.29% |
| # Estudiantes | 22 | 0 | 12 |

MATEMÁTICAS

FORMULACIÓN Y EJECUCIÓN

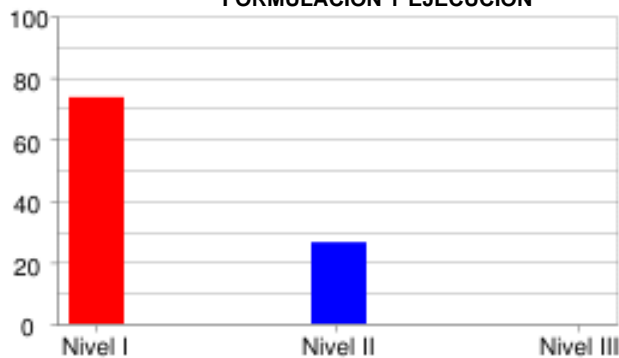

| | Nivel I | Nivel II | Nivel III |
|----------------------|---------|----------|-----------|
| % Estudiantes | 73.53% | 26.47% | 0.0% |
| # Estudiantes | 25 | 9 | 0 |

INTERPRETACIÓN Y REPRESENTACIÓN



| | Nivel I | Nivel II | Nivel III |
|----------------------|---------|----------|-----------|
| % Estudiantes | 73.53% | 0.0% | 26.47% |
| # Estudiantes | 25 | 0 | 9 |

RAZONAMIENTO Y ARGUMENTACIÓN



| | Nivel I | Nivel II | Nivel III |
|----------------------|---------|----------|-----------|
| % Estudiantes | 41.18% | 52.94% | 5.88% |
| # Estudiantes | 14 | 18 | 2 |

CIENCIAS NATURALES

EXPLICACIÓN DE FENÓMENOS

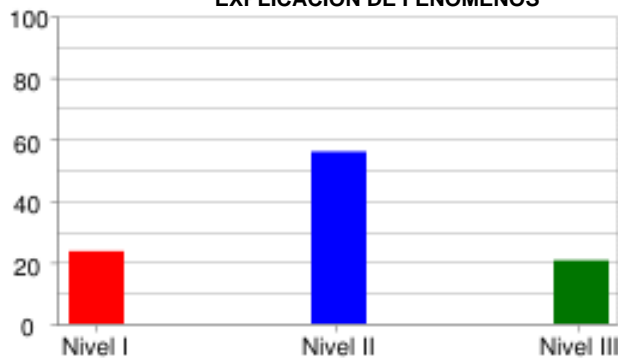

| | Nivel I | Nivel II | Nivel III |
|----------------------|---------|----------|-----------|
| % Estudiantes | 23.53% | 55.88% | 20.59% |
| # Estudiantes | 8 | 19 | 7 |

INDAGACIÓN



| | Nivel I | Nivel II | Nivel III |
|----------------------|---------|----------|-----------|
| % Estudiantes | 88.24% | 0.0% | 11.76% |
| # Estudiantes | 30 | 0 | 4 |

USO DEL CONOCIMIENTO CIENTÍFICO



| | Nivel I | Nivel II | Nivel III |
|----------------------|---------|----------|-----------|
| % Estudiantes | 26.47% | 38.24% | 35.29% |
| # Estudiantes | 9 | 13 | 12 |

SOCIALES Y CIUDADANAS

INTERPRETACIÓN Y ANÁLISIS DE PERSPECTIVAS

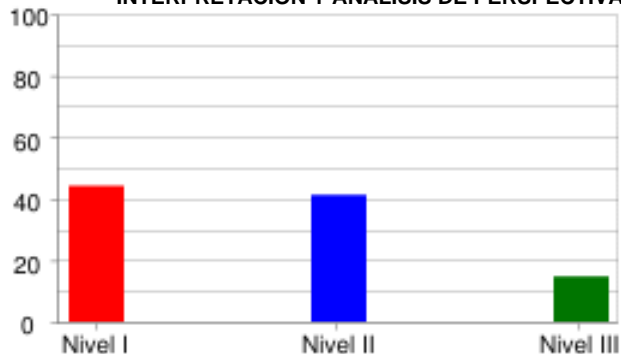

| | Nivel I | Nivel II | Nivel III |
|----------------------|---------------|---------------|---------------|
| % Estudiantes | 44.12% | 41.18% | 14.71% |
| # Estudiantes | 15 | 14 | 5 |

PENSAMIENTO REFLEXIVO Y SISTÉMICO

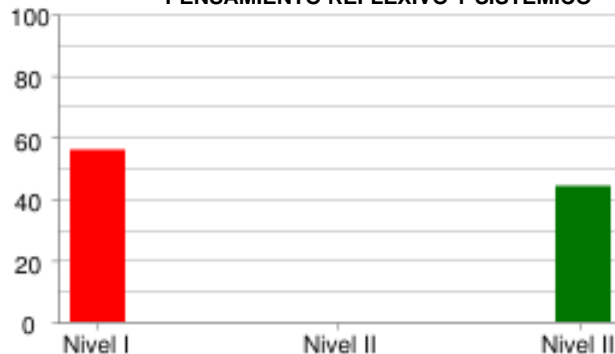

| | Nivel I | Nivel II | Nivel III |
|----------------------|---------------|-------------|---------------|
| % Estudiantes | 55.88% | 0.0% | 44.12% |
| # Estudiantes | 19 | 0 | 15 |

PENSAMIENTO SOCIAL



| | Nivel I | Nivel II | Nivel III |
|----------------------|---------------|---------------|--------------|
| % Estudiantes | 35.29% | 61.76% | 2.94% |
| # Estudiantes | 12 | 21 | 1 |

INGLÉS

LINGÜÍSTICA

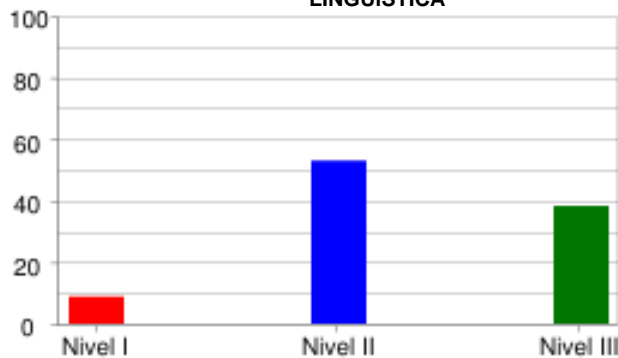

| | Nivel I | Nivel II | Nivel III |
|----------------------|---------|----------|-----------|
| % Estudiantes | 8.82% | 52.94% | 38.24% |
| # Estudiantes | 3 | 18 | 13 |

PRAGMÁTICA

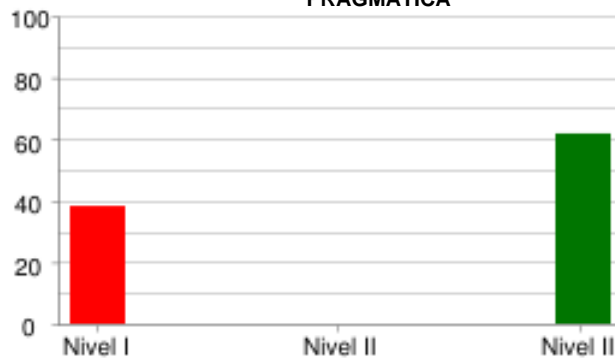

| | Nivel I | Nivel II | Nivel III |
|----------------------|---------|----------|-----------|
| % Estudiantes | 38.24% | 0.0% | 61.76% |
| # Estudiantes | 13 | 0 | 21 |

SOCIO-LINGÜÍSTICA

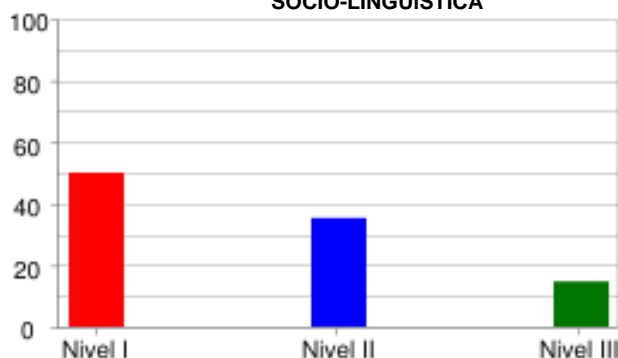

| | Nivel I | Nivel II | Nivel III |
|----------------------|---------|----------|-----------|
| % Estudiantes | 50.0% | 35.29% | 14.71% |
| # Estudiantes | 17 | 12 | 5 |

PRUEBA: MI META ES SABER 5-15-03
 INSTITUCIÓN: I. E. NORMAL SUPERIOR DE SINCELEJO

ÁREA: INGLÉS

INFORME DE INDICADORES Y ANÁLISIS DE RESPUESTAS

| # | COMPETENCIAS | COMPONENTES | PORCENTAJE | | | | | | | | | ID | |
|----|-------------------|------------------|------------|------|------|------|------|------|------|------|------|-----|------|
| | | | A | B | C | D | E | F | G | H | NR | | |
| 1 | PRAGMÁTICA | AVISOS | 8.8 | 5.9 | 85.3 | 0.0 | 0.0 | 0.0 | 0.0 | 0.0 | 0.0 | 0.0 | 14.7 |
| 2 | PRAGMÁTICA | AVISOS | 23.5 | 61.8 | 14.7 | 0.0 | 0.0 | 0.0 | 0.0 | 0.0 | 0.0 | 0.0 | 76.5 |
| 3 | PRAGMÁTICA | AVISOS | 20.6 | 61.8 | 11.8 | 5.9 | 0.0 | 0.0 | 0.0 | 0.0 | 0.0 | 0.0 | 38.2 |
| 4 | LINGÜÍSTICA | VOCABULARIO | 2.9 | 0.0 | 2.9 | 70.6 | 0.0 | 0.0 | 2.9 | 20.6 | 0.0 | 0.0 | 29.4 |
| 5 | LINGÜÍSTICA | VOCABULARIO | 0.0 | 2.9 | 38.2 | 14.7 | 26.5 | 11.8 | 5.9 | 0.0 | 0.0 | 0.0 | 61.8 |
| 6 | LINGÜÍSTICA | VOCABULARIO | 11.8 | 20.6 | 8.8 | 11.8 | 0.0 | 20.6 | 26.5 | 0.0 | 0.0 | 0.0 | 79.4 |
| 7 | LINGÜÍSTICA | VOCABULARIO | 5.9 | 5.9 | 0.0 | 5.9 | 0.0 | 0.0 | 0.0 | 0.0 | 82.4 | 0.0 | 17.6 |
| 8 | LINGÜÍSTICA | VOCABULARIO | 79.4 | 2.9 | 2.9 | 0.0 | 5.9 | 2.9 | 2.9 | 2.9 | 0.0 | 0.0 | 20.6 |
| 9 | SOCIO-LINGÜÍSTICA | COMUNICACIÓN | 44.1 | 41.2 | 14.7 | 0.0 | 0.0 | 0.0 | 0.0 | 0.0 | 0.0 | 0.0 | 58.8 |
| 10 | SOCIO-LINGÜÍSTICA | COMUNICACIÓN | 23.5 | 41.2 | 35.3 | 0.0 | 0.0 | 0.0 | 0.0 | 0.0 | 0.0 | 0.0 | 76.5 |
| 11 | LINGÜÍSTICA | COMPLETAR TEXTOS | 14.7 | 5.9 | 79.4 | 0.0 | 0.0 | 0.0 | 0.0 | 0.0 | 0.0 | 0.0 | 20.6 |
| 12 | LINGÜÍSTICA | COMPLETAR TEXTOS | 17.6 | 32.4 | 32.4 | 5.9 | 5.9 | 0.0 | 2.9 | 2.9 | 0.0 | 0.0 | 67.6 |
| 13 | LINGÜÍSTICA | COMPLETAR TEXTOS | 11.8 | 73.5 | 11.8 | 0.0 | 0.0 | 0.0 | 0.0 | 2.9 | 0.0 | 0.0 | 26.5 |
| 14 | LINGÜÍSTICA | COMPLETAR TEXTOS | 26.5 | 50.0 | 23.5 | 0.0 | 0.0 | 0.0 | 0.0 | 0.0 | 0.0 | 0.0 | 50.0 |
| 15 | LINGÜÍSTICA | COMPLETAR TEXTOS | 67.6 | 17.6 | 14.7 | 0.0 | 0.0 | 0.0 | 0.0 | 0.0 | 0.0 | 0.0 | 32.4 |

| | |
|----|------------------------------------|
| ID | NO ACERTARON LA RESPUESTA CORRECTA |
| NR | NO RESPONDIO |

PRUEBA: MI META ES SABER 5-15-03
 INSTITUCIÓN: I. E. NORMAL SUPERIOR DE SINCELEJO

ÁREA: **LECTURA CRÍTICA**

INFORME DE INDICADORES Y ANÁLISIS DE RESPUESTAS

| # | COMPETENCIAS | COMPONENTES | PORCENTAJE | | | | | | | | | | ID |
|----|----------------|------------------------|------------|------|------|------|-----|-----|-----|-----|-----|------|----|
| | | | A | B | C | D | E | F | G | H | NR | | |
| 16 | INTERPRETATIVA | REFLEXIÓN Y EVALUACIÓN | 29.4 | 29.4 | 8.8 | 29.4 | 0.0 | 0.0 | 2.9 | 0.0 | 0.0 | 91.2 | |
| 17 | INTERPRETATIVA | ARTICULACIÓN DE LAS PA | 14.7 | 14.7 | 55.9 | 14.7 | 0.0 | 0.0 | 0.0 | 0.0 | 0.0 | 85.3 | |
| 18 | ARGUMENTATIVA | REFLEXIÓN Y EVALUACIÓN | 67.6 | 20.6 | 5.9 | 2.9 | 0.0 | 0.0 | 2.9 | 0.0 | 0.0 | 32.4 | |
| 19 | PROPOSITIVA | ARTICULACIÓN DE LAS PA | 23.5 | 23.5 | 35.3 | 17.6 | 0.0 | 0.0 | 0.0 | 0.0 | 0.0 | 64.7 | |
| 20 | INTERPRETATIVA | ARTICULACIÓN DE LAS PA | 2.9 | 2.9 | 5.9 | 88.2 | 0.0 | 0.0 | 0.0 | 0.0 | 0.0 | 11.8 | |
| 21 | ARGUMENTATIVA | IDENTIFICACIÓN DE LOS | 41.2 | 2.9 | 2.9 | 52.9 | 0.0 | 0.0 | 0.0 | 0.0 | 0.0 | 97.1 | |
| 22 | ARGUMENTATIVA | IDENTIFICACIÓN DE LOS | 41.2 | 26.5 | 11.8 | 20.6 | 0.0 | 0.0 | 0.0 | 0.0 | 0.0 | 58.8 | |
| 23 | ARGUMENTATIVA | ARTICULACIÓN DE LAS PA | 38.2 | 23.5 | 8.8 | 29.4 | 0.0 | 0.0 | 0.0 | 0.0 | 0.0 | 61.8 | |
| 24 | ARGUMENTATIVA | ARTICULACIÓN DE LAS PA | 41.2 | 14.7 | 26.5 | 17.6 | 0.0 | 0.0 | 0.0 | 0.0 | 0.0 | 73.5 | |
| 25 | ARGUMENTATIVA | ARTICULACIÓN DE LAS PA | 14.7 | 20.6 | 38.2 | 26.5 | 0.0 | 0.0 | 0.0 | 0.0 | 0.0 | 73.5 | |
| 26 | INTERPRETATIVA | IDENTIFICACIÓN DE LOS | 23.5 | 8.8 | 14.7 | 52.9 | 0.0 | 0.0 | 0.0 | 0.0 | 0.0 | 47.1 | |
| 27 | ARGUMENTATIVA | REFLEXIÓN Y EVALUACIÓN | 38.2 | 38.2 | 8.8 | 14.7 | 0.0 | 0.0 | 0.0 | 0.0 | 0.0 | 61.8 | |

| | |
|----|------------------------------------|
| ID | NO ACERTARON LA RESPUESTA CORRECTA |
| NR | NO RESPONDIO |

PRUEBA: MI META ES SABER 5-15-03
 INSTITUCIÓN: I. E. NORMAL SUPERIOR DE SINCELEJO

ÁREA: MATEMÁTICAS

INFORME DE INDICADORES Y ANÁLISIS DE RESPUESTAS

| # | COMPETENCIAS | COMPONENTES | PORCENTAJE | | | | | | | | | ID | |
|----|---------------------------------|------------------------|------------|------|------|------|-----|-----|-----|-----|-----|-----|-------|
| | | | A | B | C | D | E | F | G | H | NR | | |
| 28 | FORMULACIÓN Y EJECUCIÓN | ALEATORIO | 41.2 | 38.2 | 0.0 | 20.6 | 0.0 | 0.0 | 0.0 | 0.0 | 0.0 | 0.0 | 79.4 |
| 29 | INTERPRETACIÓN Y REPRESENTACIÓN | GEOMÉTRICO - MÉTRICO | 44.1 | 29.4 | 20.6 | 5.9 | 0.0 | 0.0 | 0.0 | 0.0 | 0.0 | 0.0 | 55.9 |
| 30 | RAZONAMIENTO Y ARGUMENTACIÓN | ALEATORIO | 14.7 | 35.3 | 32.4 | 17.6 | 0.0 | 0.0 | 0.0 | 0.0 | 0.0 | 0.0 | 64.7 |
| 31 | FORMULACIÓN Y EJECUCIÓN | GEOMÉTRICO - MÉTRICO | 26.5 | 32.4 | 17.6 | 23.5 | 0.0 | 0.0 | 0.0 | 0.0 | 0.0 | 0.0 | 73.5 |
| 32 | FORMULACIÓN Y EJECUCIÓN | ALEATORIO | 38.2 | 35.3 | 23.5 | 2.9 | 0.0 | 0.0 | 0.0 | 0.0 | 0.0 | 0.0 | 76.5 |
| 33 | INTERPRETACIÓN Y REPRESENTACIÓN | ALEATORIO | 41.2 | 14.7 | 35.3 | 8.8 | 0.0 | 0.0 | 0.0 | 0.0 | 0.0 | 0.0 | 58.8 |
| 34 | INTERPRETACIÓN Y REPRESENTACIÓN | GEOMÉTRICO - MÉTRICO | 14.7 | 17.6 | 44.1 | 23.5 | 0.0 | 0.0 | 0.0 | 0.0 | 0.0 | 0.0 | 76.5 |
| 35 | RAZONAMIENTO Y ARGUMENTACIÓN | NUMÉRICO - VARIACIONAL | 29.4 | 29.4 | 20.6 | 20.6 | 0.0 | 0.0 | 0.0 | 0.0 | 0.0 | 0.0 | 70.6 |
| 36 | FORMULACIÓN Y EJECUCIÓN | ALEATORIO | 5.9 | 17.6 | 67.6 | 8.8 | 0.0 | 0.0 | 0.0 | 0.0 | 0.0 | 0.0 | 32.4 |
| 37 | FORMULACIÓN Y EJECUCIÓN | NUMÉRICO - VARIACIONAL | 35.3 | 20.6 | 17.6 | 26.5 | 0.0 | 0.0 | 0.0 | 0.0 | 0.0 | 0.0 | 82.4 |
| 38 | FORMULACIÓN Y EJECUCIÓN | NUMÉRICO - VARIACIONAL | 41.2 | 26.5 | 8.8 | 23.5 | 0.0 | 0.0 | 0.0 | 0.0 | 0.0 | 0.0 | 73.5 |
| 39 | FORMULACIÓN Y EJECUCIÓN | NUMÉRICO - VARIACIONAL | 44.1 | 52.9 | 0.0 | 2.9 | 0.0 | 0.0 | 0.0 | 0.0 | 0.0 | 0.0 | 100.0 |

| | |
|----|------------------------------------|
| ID | NO ACERTARON LA RESPUESTA CORRECTA |
| NR | NO RESPONDIO |

PRUEBA: MI META ES SABER 5-15-03
 INSTITUCIÓN: I. E. NORMAL SUPERIOR DE SINCELEJO

ÁREA: CIENCIAS NATURALES

INFORME DE INDICADORES Y ANÁLISIS DE RESPUESTAS

| # | COMPETENCIAS | COMPONENTES | PORCENTAJE | | | | | | | | | ID |
|----|------------------------|-----------------------|------------|------|------|------|-----|-----|-----|-----|-----|------|
| | | | A | B | C | D | E | F | G | H | NR | |
| 40 | USO DEL CONOCIMIENTO C | ENTORNO FÍSICO | 14.7 | 70.6 | 8.8 | 5.9 | 0.0 | 0.0 | 0.0 | 0.0 | 0.0 | 29.4 |
| 41 | USO DEL CONOCIMIENTO C | ENTORNO FÍSICO | 67.6 | 8.8 | 11.8 | 11.8 | 0.0 | 0.0 | 0.0 | 0.0 | 0.0 | 32.4 |
| 42 | EXPLICACIÓN DE FENÓMEN | ENTORNO FÍSICO | 17.6 | 8.8 | 41.2 | 32.4 | 0.0 | 0.0 | 0.0 | 0.0 | 0.0 | 58.8 |
| 43 | INDAGACIÓN | ENTORNO FÍSICO | 8.8 | 32.4 | 17.6 | 41.2 | 0.0 | 0.0 | 0.0 | 0.0 | 0.0 | 91.2 |
| 44 | USO DEL CONOCIMIENTO C | ENTORNO FÍSICO | 26.5 | 32.4 | 0.0 | 41.2 | 0.0 | 0.0 | 0.0 | 0.0 | 0.0 | 73.5 |
| 45 | EXPLICACIÓN DE FENÓMEN | ENTORNO FÍSICO | 23.5 | 26.5 | 41.2 | 8.8 | 0.0 | 0.0 | 0.0 | 0.0 | 0.0 | 58.8 |
| 46 | EXPLICACIÓN DE FENÓMEN | ENTORNO FÍSICO | 50.0 | 8.8 | 17.6 | 23.5 | 0.0 | 0.0 | 0.0 | 0.0 | 0.0 | 50.0 |
| 47 | EXPLICACIÓN DE FENÓMEN | ENTORNO FÍSICO | 55.9 | 17.6 | 14.7 | 11.8 | 0.0 | 0.0 | 0.0 | 0.0 | 0.0 | 44.1 |
| 48 | EXPLICACIÓN DE FENÓMEN | CIENCIA, TECNOLOGÍA Y | 5.9 | 29.4 | 52.9 | 11.8 | 0.0 | 0.0 | 0.0 | 0.0 | 0.0 | 47.1 |
| 49 | INDAGACIÓN | CIENCIA, TECNOLOGÍA Y | 23.5 | 17.6 | 23.5 | 35.3 | 0.0 | 0.0 | 0.0 | 0.0 | 0.0 | 64.7 |
| 50 | USO DEL CONOCIMIENTO C | CIENCIA, TECNOLOGÍA Y | 23.5 | 17.6 | 14.7 | 44.1 | 0.0 | 0.0 | 0.0 | 0.0 | 0.0 | 55.9 |
| 51 | INDAGACIÓN | CIENCIA, TECNOLOGÍA Y | 38.2 | 5.9 | 35.3 | 20.6 | 0.0 | 0.0 | 0.0 | 0.0 | 0.0 | 64.7 |

| | |
|----|------------------------------------|
| ID | NO ACERTARON LA RESPUESTA CORRECTA |
| NR | NO RESPONDIO |

PRUEBA: MI META ES SABER 5-15-03
 INSTITUCIÓN: I. E. NORMAL SUPERIOR DE SINCELEJO

ÁREA: **SOCIALES Y CIUDADANAS**

INFORME DE INDICADORES Y ANÁLISIS DE RESPUESTAS

| # | COMPETENCIAS | COMPONENTES | PORCENTAJE | | | | | | | | | | ID |
|----|------------------------|------------------------|------------|------|------|------|-----|-----|-----|-----|-----|-----|------|
| | | | A | B | C | D | E | F | G | H | NR | | |
| 52 | PENSAMIENTO REFLEXIVO | EL TIEMPO Y LAS CULTUR | 41.2 | 5.9 | 2.9 | 50.0 | 0.0 | 0.0 | 0.0 | 0.0 | 0.0 | 0.0 | 50.0 |
| 53 | PENSAMIENTO REFLEXIVO | EL TIEMPO Y LAS CULTUR | 11.8 | 20.6 | 52.9 | 14.7 | 0.0 | 0.0 | 0.0 | 0.0 | 0.0 | 0.0 | 47.1 |
| 54 | PENSAMIENTO REFLEXIVO | PODER, ECONOMÍA Y ORGA | 38.2 | 29.4 | 17.6 | 14.7 | 0.0 | 0.0 | 0.0 | 0.0 | 0.0 | 0.0 | 61.8 |
| 55 | INTERPRETACIÓN Y ANÁLI | PODER, ECONOMÍA Y ORGA | 2.9 | 17.6 | 73.5 | 5.9 | 0.0 | 0.0 | 0.0 | 0.0 | 0.0 | 0.0 | 26.5 |
| 56 | INTERPRETACIÓN Y ANÁLI | COMPETENCIAS CIUDADANA | 5.9 | 47.1 | 32.4 | 14.7 | 0.0 | 0.0 | 0.0 | 0.0 | 0.0 | 0.0 | 52.9 |
| 57 | PENSAMIENTO SOCIAL | EL TIEMPO Y LAS CULTUR | 2.9 | 76.5 | 14.7 | 5.9 | 0.0 | 0.0 | 0.0 | 0.0 | 0.0 | 0.0 | 23.5 |
| 58 | PENSAMIENTO SOCIAL | PODER, ECONOMÍA Y ORGA | 29.4 | 23.5 | 26.5 | 20.6 | 0.0 | 0.0 | 0.0 | 0.0 | 0.0 | 0.0 | 73.5 |
| 59 | PENSAMIENTO SOCIAL | EL ESPACIO, EL TERRITO | 14.7 | 17.6 | 44.1 | 23.5 | 0.0 | 0.0 | 0.0 | 0.0 | 0.0 | 0.0 | 82.4 |
| 60 | PENSAMIENTO SOCIAL | COMPETENCIAS CIUDADANA | 26.5 | 35.3 | 32.4 | 5.9 | 0.0 | 0.0 | 0.0 | 0.0 | 0.0 | 0.0 | 94.1 |
| 61 | INTERPRETACIÓN Y ANÁLI | COMPETENCIAS CIUDADANA | 17.6 | 50.0 | 11.8 | 20.6 | 0.0 | 0.0 | 0.0 | 0.0 | 0.0 | 0.0 | 88.2 |
| 62 | PENSAMIENTO SOCIAL | COMPETENCIAS CIUDADANA | 20.6 | 58.8 | 17.6 | 2.9 | 0.0 | 0.0 | 0.0 | 0.0 | 0.0 | 0.0 | 41.2 |
| 63 | INTERPRETACIÓN Y ANÁLI | EL ESPACIO, EL TERRITO | 11.8 | 32.4 | 47.1 | 8.8 | 0.0 | 0.0 | 0.0 | 0.0 | 0.0 | 0.0 | 67.6 |

| | |
|----|------------------------------------|
| ID | NO ACERTARON LA RESPUESTA CORRECTA |
| NR | NO RESPONDIO |