

INFORME DE ASIGNATURAS (GENERAL)

INSTITUCIÓN: I. E. NORMAL SUPERIOR DE SINCELEJO VESPERTINA
PRUEBA: MI META ES SABER 3-15-03

CIUDAD: SINCELEJO
FECHA: 29 / OCTUBRE / 2015

GRUPO	NOMBRE	PUESTO				NÚCLEO COMÚN				
		CAT	PROMEDIO	GRA	GRU	ALC	AMT	ACN	ASC	AI
3°1	HUERTAS ARROYO JESUS DANIEL	M	225	1	1	25	67	42	50	33
3°2	DIAZ LAZARO KEINNY KARET	M	215	2	1	33	33	33	58	87
3°1	RIVERA LOPEZ DAYAN ANDRES	M	191	3	2	50	42	50	17	20
3°3	NAVARRO MARQUEZ STEVEN ANDRES	M	191	4	1	58	42	42	8	47
3°2	ROMERO RODRIGUEZ SOFIA	M	190	5	2	33	42	25	42	67
3°2	TOVAR TOVAR VALERIA SOFIA	M	190	6	3	50	42	17	33	67
3°2	PIZARRO DIAZ LUISA FERNANDA	M	187	7	4	50	17	33	42	60
3°1	SIERRA ODOM JAIRO JOSE	M	186	8	3	42	17	58	33	33
3°2	ROSARIO MARTINEZ ADAIR ANDRES	M	183	9	5	25	17	42	50	73
3°2	GUZMAN GARAVITO SEBASTIAN	M	182	10	6	33	25	42	33	73
3°1	ACUÑA TEHERAN SARA LUCIA	M	178	11	4	33	25	50	33	40
3°3	CADAVID HERNANDEZ ANDREA CAROLINA	M	177	12	2	42	33	25	33	60
3°1	PEREZ PEREZ LUISA FERNANDA	M	173	13	5	50	25	17	42	47
3°2	JULIO CAMAÑO CLAUDIA VANESSA	M	172	14	7	42	42	8	33	73
3°1	RIOS SEQUEDA ESTEBAN DAVID	M	172	15	6	17	50	42	33	20
3°2	SANCHEZ BERTEL MARIA JOSE	M	170	16	8	42	17	33	33	67
3°2	VASQUEZ LORA MARÍA JOSÉ	M	168	17	9	17	50	17	33	87
3°1	RODELO MENDOZA VALENTINA	M	166	18	7	25	33	42	33	33
3°1	MARTINEZ VILLALBA NICOL'S ISABEL	M	163	19	8	33	33	25	33	53
3°2	SILVA HERNANDEZ CRISTIAN DANIEL	M	163	20	10	25	33	17	42	73
3°1	TAPIAS SUÁREZ GABRIELA	M	162	21	9	50	50	17	17	20
3°2	CONTRERAS VERGARA LUIFER ANDRES	M	162	22	11	25	25	42	33	47
3°2	ANAYA MEDINA LUIS ANGEL	M	162	23	12	42	33	8	33	73
3°2	GONZALEZ ARBOLEDA JANNIN ASTRID	M	158	24	13	17	25	25	50	60

INFORME DE ASIGNATURAS (GENERAL)

INSTITUCIÓN: I. E. NORMAL SUPERIOR DE SINCELEJO VESPERTINA
PRUEBA: MI META ES SABER 3-15-03

CIUDAD: SINCELEJO
FECHA: 29 / OCTUBRE / 2015

GRUPO	NOMBRE	PUESTO				NÚCLEO COMÚN				
		CAT	PROMEDIO	GRA	GRU	ALC	AMT	ACN	ASC	AI
3°2	CHAVEZ VERGARA ANA GABRIELA	M	156	25	14	17	42	50	17	27
3°1	BELTRAN SIERRA ANGIE LUCIA	M	155	26	10	25	25	25	42	53
3°1	VERGARA NUÑEZ JESUS GABRIEL	M	154	27	11	42	17	42	17	47
3°3	ZABALA AYALA MISHEL	M	154	28	3	33	33	17	33	53
3°1	CRUZ MARTINEZ CARLOS ALBERTO	M	149	29	12	8	33	50	25	40
3°3	SALAS DIAZ SABINA	M	146	30	4	42	17	33	17	53
3°2	BADEL SIMANCA JUAN JOSE	M	144	31	15	42	17	8	42	47
3°2	ACOSTA OZUNA NAYELIS	M	143	32	16	25	25	17	33	73
3°2	PUELLO CASTRO SHAROLL JULIANA	M	143	33	17	17	33	17	33	73
3°2	VERBEL ESPITIA ALI DAVID	M	143	34	18	25	25	25	25	73
3°1	RODRIGUEZ DOMINGUEZ FERNAN ALEXI	M	143	35	13	25	42	17	33	20
3°2	OSORIO MEZA DIDIER ANDRES	M	141	36	19	42	42	8	17	40
3°3	ROMERO SIERRA ZEIDY MARCELA	M	141	37	5	33	8	17	42	67
3°2	RIOS JIMENEZ SAUL ANDRES	M	139	38	20	33	58	17	8	13
3°1	BERRIO DIAZ VALERIA	M	136	39	14	33	17	17	42	27
3°1	CARDONA GUZMAN SANTIAGO	M	136	40	15	25	25	17	42	27
3°2	TORRES DIAZ ISABELLA	M	136	41	21	17	0	50	33	53
3°1	BANQUETH PEÑA YULIANA	M	135	42	16	33	8	42	25	27
3°2	SILGADO GUERRA KENIA SOFIA	M	133	43	22	33	8	17	33	73
3°1	SOLANO DONADO IVON MARGARITA	M	132	44	17	33	33	17	25	20
3°3	SEVILLA MEZA JUAN SEBASTIAN	M	128	45	6	42	17	17	17	53
3°2	MARTINEZ LEYVA MARCELA	I	125	46	23	42	17	17	17	47
3°3	MARTINEZ ORTEGA GISELLA	I	123	47	7	25	50	17	8	20
3°2	DIAZ RODRIGUEZ SERGIO ANTONIO	I	123	48	24	25	17	25	17	67

INFORME DE ASIGNATURAS (GENERAL)

INSTITUCIÓN: I. E. NORMAL SUPERIOR DE SINCELEJO VESPERTINA
PRUEBA: MI META ES SABER 3-15-03

CIUDAD: SINCELEJO
FECHA: 29 / OCTUBRE / 2015

GRUPO	NOMBRE	PUESTO				NÚCLEO COMÚN				
		CAT	PROMEDIO	GRA	GRU	ALC	AMT	ACN	ASC	AI
3°2	MONTES AYALA VALENTINA	I	122	49	25	25	33	0	25	67
3°2	BERTEL BOLAÑO JORGE ALEJANDRO	I	120	50	26	25	33	8	25	40
3°1	RIVERO PARRA ELIZABETH	I	119	51	18	42	0	42	8	33
3°1	VERGARA SALGADO DANIELA LUCIA	I	117	52	19	25	25	17	25	27
3°1	MONTESINO DE HOYOS SAMUEL DE JESUS	I	115	53	20	8	33	25	25	27
3°1	BANQUEZ FONTALVO LUIS DAVID	I	114	54	21	17	25	17	33	20
3°2	LOPEZ PIÑERES GERSON ANDRES	I	112	55	27	17	25	8	25	67
3°1	HOYOS BERTEL KEY	I	107	56	22	42	0	25	17	27
3°1	RAMOS MARTINEZ JESUS MANUEL	I	105	57	23	33	17	0	25	47
3°3	NAVAS VILLALBA MARLON DE JESUS	I	105	58	8	25	0	17	33	47
3°3	DIAZ VERGARA DAYANA ISABEL	I	100	59	9	17	25	17	17	33
3°1	ANAYA NARVAEZ ANGELA MARIA	I	99	60	24	25	0	25	25	33
3°3	MERCADO SUAREZ MARIANA	I	93	61	10	25	17	0	25	40
3°1	PEREZ CORPAS ANGELA PATRICIA	I	86	62	25	17	17	17	8	47
3°3	CARO CANCHILA ESTER MARIA	I	78	63	11	8	17	17	17	27
3°1	ALVAREZ SIERRA ADRIANA LUCIA	I	72	64	26	8	17	8	25	13
PROMEDIOS			145.44			30.2	26.7	24.5	28.9	46.9

DETALLE INFORME DE ASIGNATURAS (GENERAL)

INSTITUCIÓN: I. E. NORMAL SUPERIOR DE SINCELEJO VESPERTINA
PRUEBA: MI META ES SABER 3-15-03

CIUDAD: SINCELEJO
FECHA: 29 / OCTUBRE / 2015

SIGLA	ASIGNATURA	CANT. PREGUNTAS
LC	LECTURA CRÍTICA	12
MT	MATEMÁTICAS	12
CN	CIENCIAS NATURALES	12
CS	CIENCIAS SOCIALES	12
I	INGLÉS	15

GRAFICOS COMPARATIVOS

INSTITUCIÓN: I. E. NORMAL SUPERIOR DE SINCELEJO VESPERTINA
PRUEBA: MI META ES SABER 3-15-03

CIUDAD: SINCELEJO
FECHA: OCTUBRE 29 DE 2015

PROMEDIOS PRUEBA VS NACIONAL

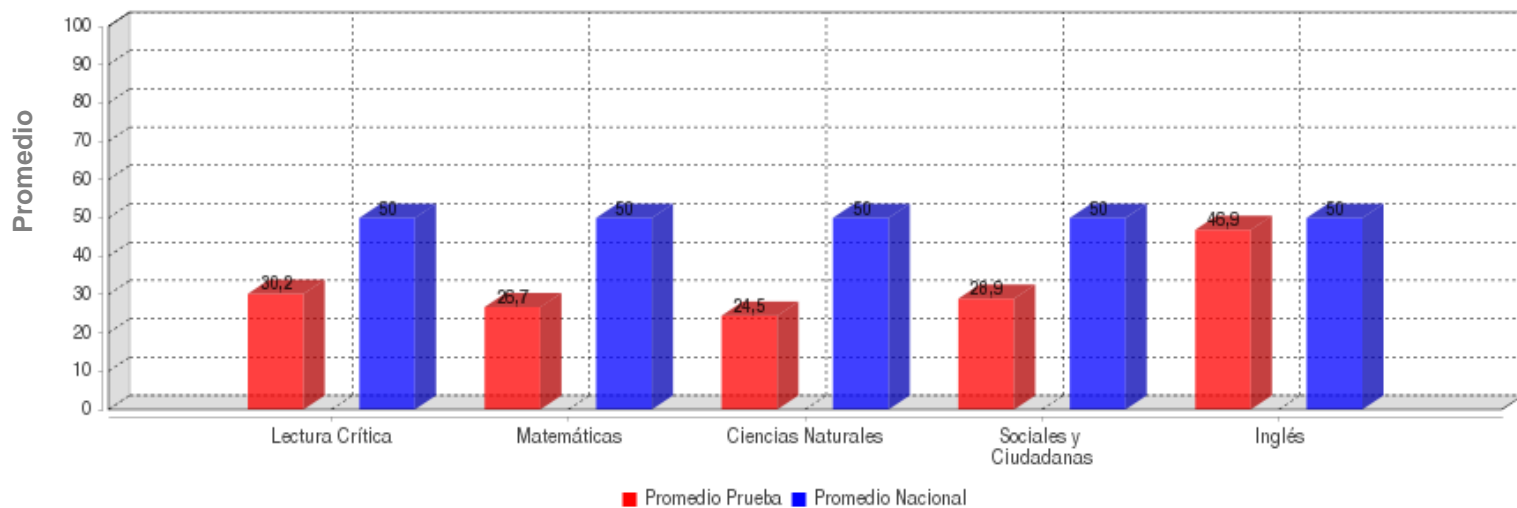

	LECTURA CRÍTICA	MATEMÁTICAS	CIENCIAS NATURALES	SOCIALES Y CIUDADANA	INGLÉS
PROMEDIO	30.2	26.7	24.5	28.9	46.9
PROM. NACIONAL	50.0	50.0	50.0	50.0	50.0

DESVIACIONES PRUEBA VS NACIONAL

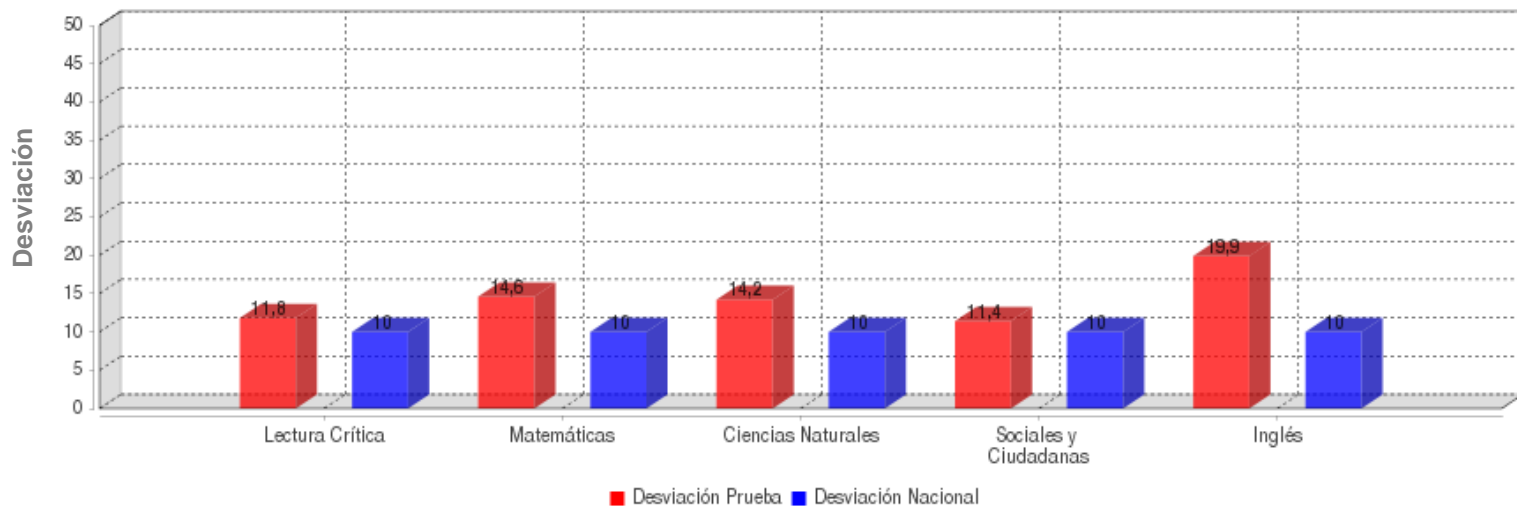

	LECTURA CRÍTICA	MATEMÁTICAS	CIENCIAS NATURALES	SOCIALES Y CIUDADANA	INGLÉS
DESVIACIÓN	11.8	14.6	14.2	11.4	19.9
DESV. NACIONAL	10.0	10.0	10.0	10.0	10.0

GRAFICOS COMPARATIVOS

INSTITUCIÓN: I. E. NORMAL SUPERIOR DE SINCELEJO VESPERTINA
PRUEBA: MI META ES SABER 3-15-03

CIUDAD: SINCELEJO
FECHA: OCTUBRE 29 DE 2015

MÁXIMOS Y MÍNIMOS

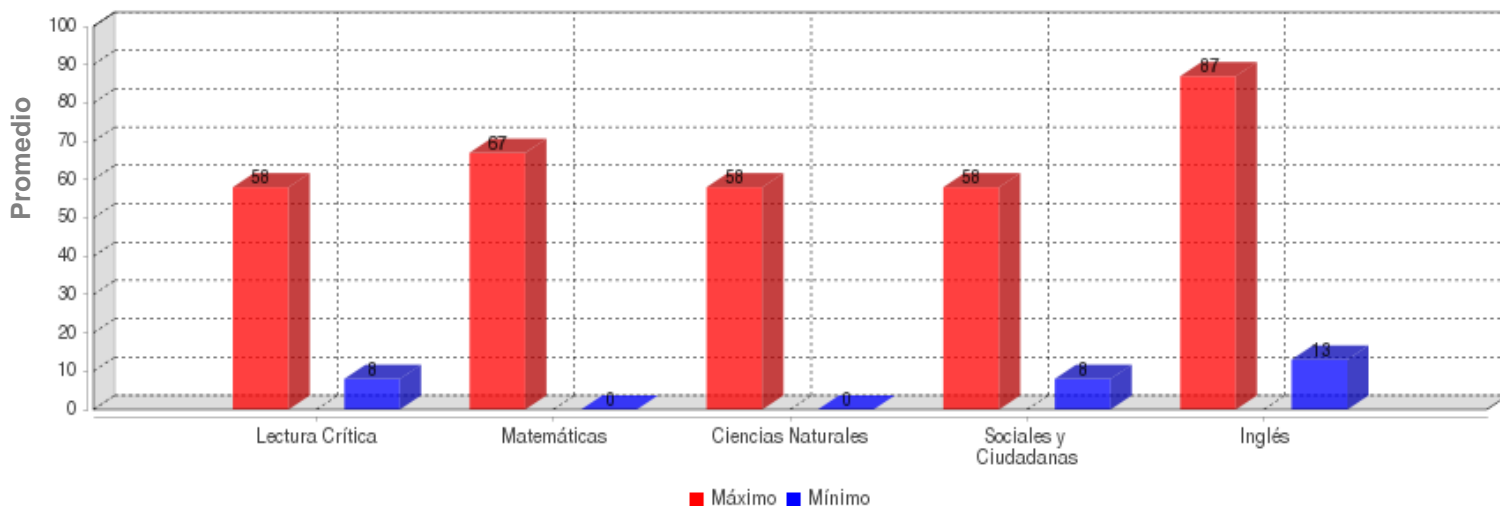

	LECTURA CRÍTICA	MATEMÁTICAS	CIENCIAS NATURALES	SOCIALES Y CIUDADANA	INGLÉS
MÁXIMO	58.0	67.0	58.0	58.0	87.0
MÍNIMO	8.0	0.0	0.0	8.0	13.0

PROMEDIOS ASIGNATURAS

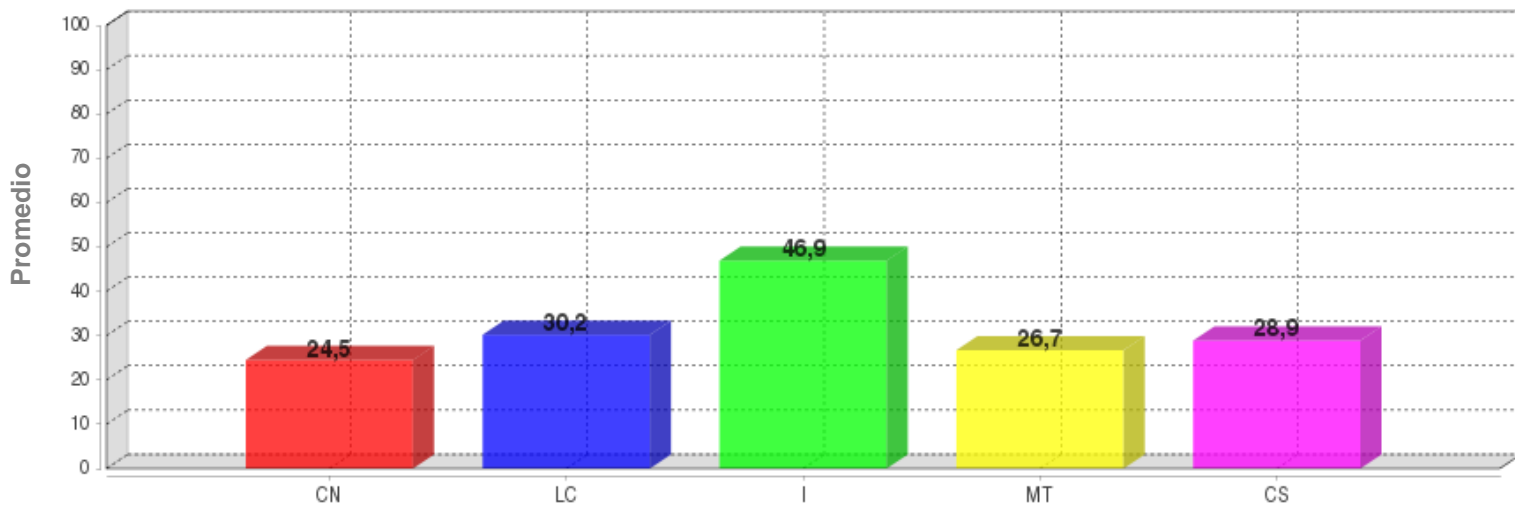

	CN	LC	I	MT	CS
PROMEDIO	24.5	30.2	46.9	26.7	28.9

DISTRIBUCIÓN DE ESTUDIANTES POR NIVELES DE COMPONENTES

INGLÉS - INGLÉS

AVISOS

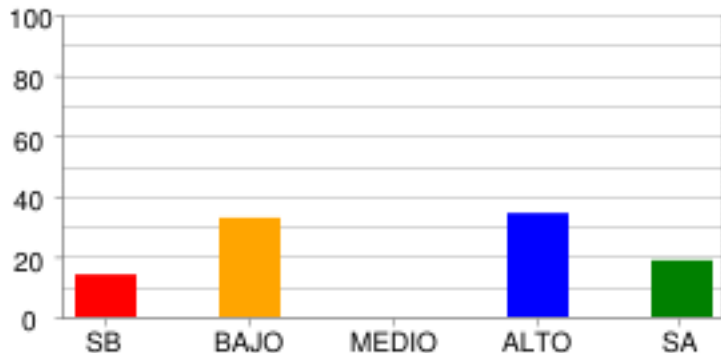

	SB	BAJO	MEDIO	ALTO	SA
% Estudiantes	14.06%	32.81%	0.0%	34.38%	18.75%
# Estudiantes	9	21	0	22	12

COMPLETAR TEXTOS

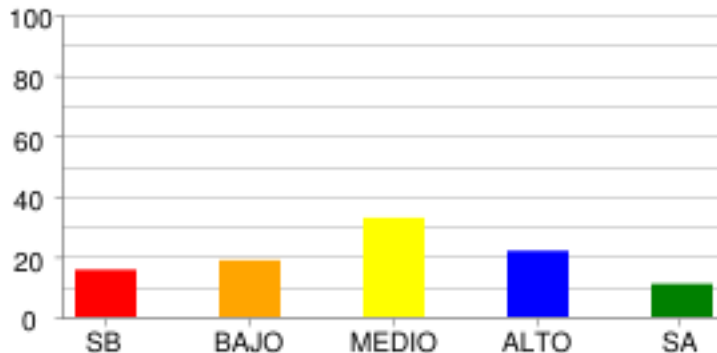

	SB	BAJO	MEDIO	ALTO	SA
% Estudiantes	15.63%	18.75%	32.81%	21.88%	10.94%
# Estudiantes	10	12	21	14	7

COMUNICACIÓN

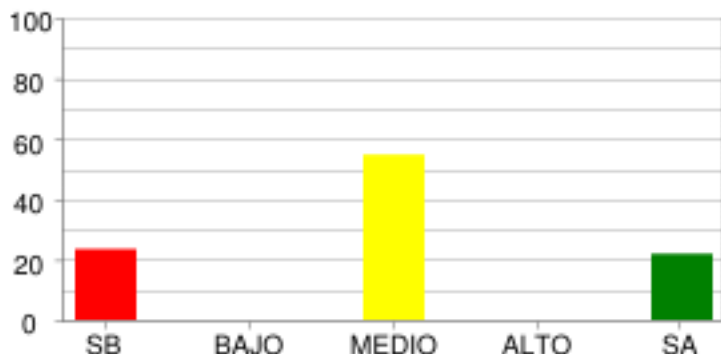

	SB	BAJO	MEDIO	ALTO	SA
% Estudiantes	23.44%	0.0%	54.69%	0.0%	21.88%
# Estudiantes	15	0	35	0	14

VOCABULARIO

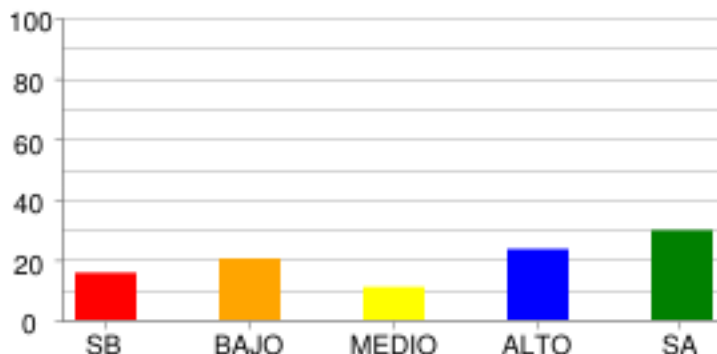

	SB	BAJO	MEDIO	ALTO	SA
% Estudiantes	15.63%	20.31%	10.94%	23.44%	29.69%
# Estudiantes	10	13	7	15	19

LECTURA CRÍTICA - LECTURA CRÍTICA

ARTICULACIÓN DE LAS PARTES DEL TEXTO PARA DARLE SENTIDO GLOBAL.

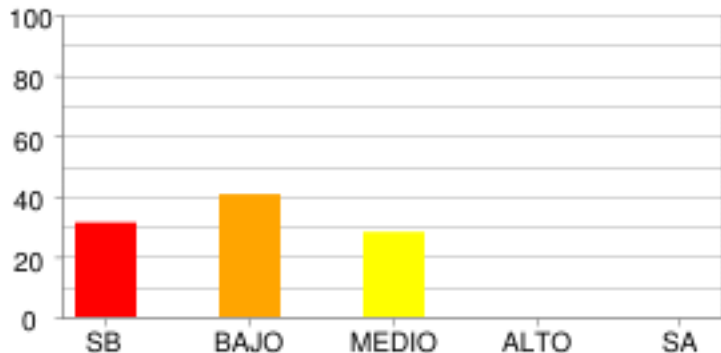

	SB	BAJO	MEDIO	ALTO	SA
% Estudiantes	31.25%	40.63%	28.13%	0.0%	0.0%
# Estudiantes	20	26	18	0	0

IDENTIFICACIÓN DE LOS CONTENIDOS EXPLÍCITOS.

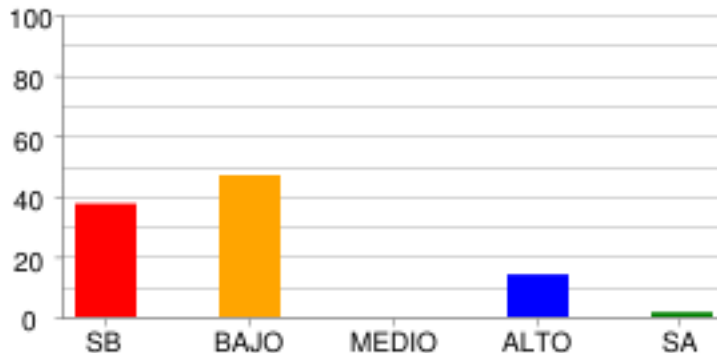

	SB	BAJO	MEDIO	ALTO	SA
% Estudiantes	37.5%	46.88%	0.0%	14.06%	1.56%
# Estudiantes	24	30	0	9	1

REFLEXIÓN Y EVALUACIÓN DEL CONTENIDO DE LOS TEXTOS.

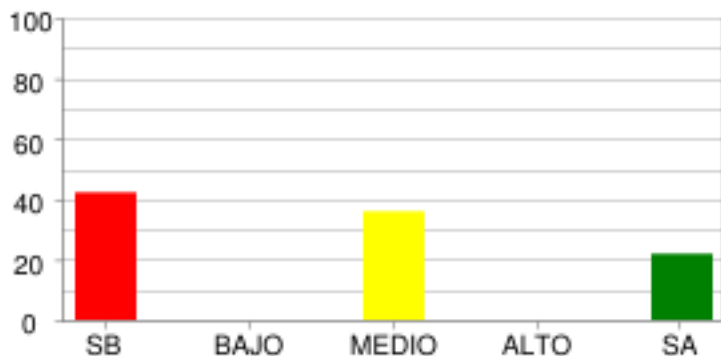

	SB	BAJO	MEDIO	ALTO	SA
% Estudiantes	42.19%	0.0%	35.94%	0.0%	21.88%
# Estudiantes	27	0	23	0	14

MATEMÁTICAS - MATEMÁTICAS

ALEATORIO

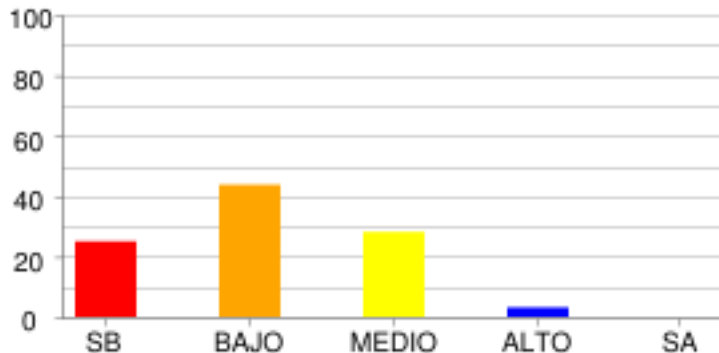

	SB	BAJO	MEDIO	ALTO	SA
% Estudiantes	25.0%	43.75%	28.13%	3.13%	0.0%
# Estudiantes	16	28	18	2	0

GEOMÉTRICO - MÉTRICO

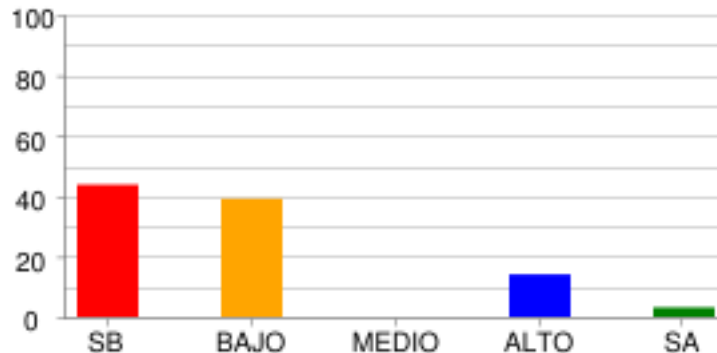

	SB	BAJO	MEDIO	ALTO	SA
% Estudiantes	43.75%	39.06%	0.0%	14.06%	3.13%
# Estudiantes	28	25	0	9	2

NUMÉRICO - VARIACIONAL

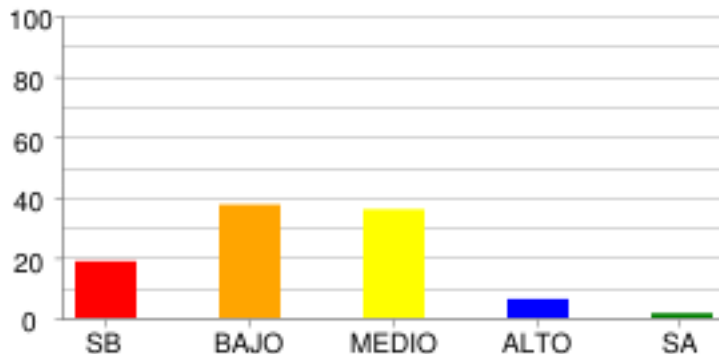

	SB	BAJO	MEDIO	ALTO	SA
% Estudiantes	18.75%	37.5%	35.94%	6.25%	1.56%
# Estudiantes	12	24	23	4	1

CIENCIAS NATURALES - CIENCIAS NATURALES

CIENCIA, TECNOLOGÍA Y SOCIEDAD

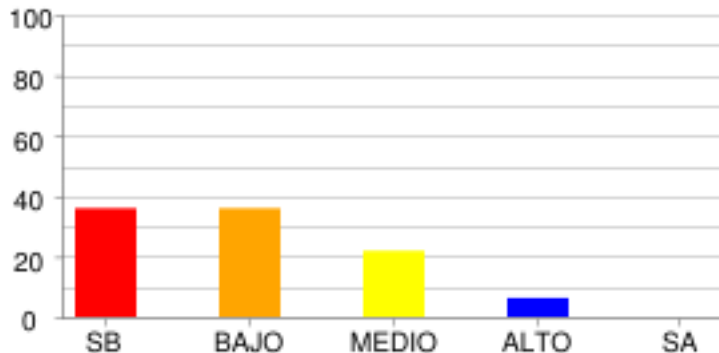

	SB	BAJO	MEDIO	ALTO	SA
% Estudiantes	35.94%	35.94%	21.88%	6.25%	0.0%
# Estudiantes	23	23	14	4	0

ENTORNO FÍSICO

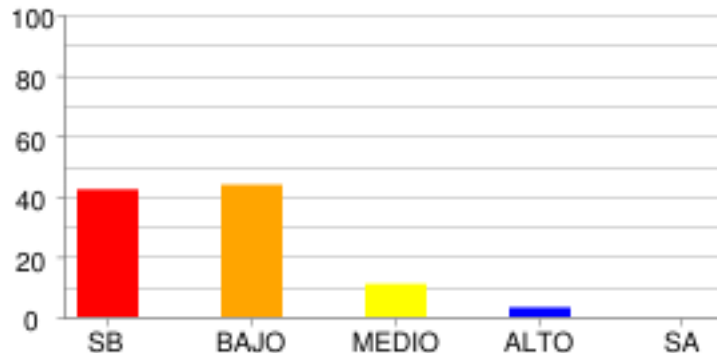

	SB	BAJO	MEDIO	ALTO	SA
% Estudiantes	42.19%	43.75%	10.94%	3.13%	0.0%
# Estudiantes	27	28	7	2	0

SOCIALES Y CIUDADANAS - CIENCIAS SOCIALES

COMPETENCIAS CIUDADANAS

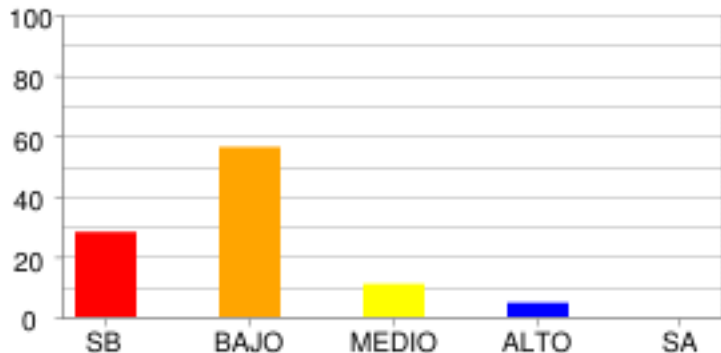

	SB	BAJO	MEDIO	ALTO	SA
% Estudiantes	28.13%	56.25%	10.94%	4.69%	0.0%
# Estudiantes	18	36	7	3	0

EL TIEMPO Y LAS CULTURAS

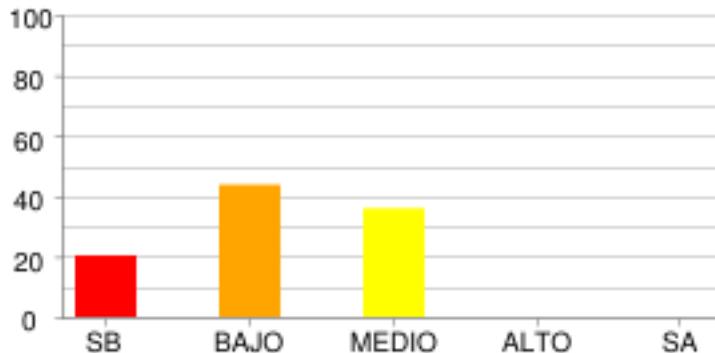

	SB	BAJO	MEDIO	ALTO	SA
% Estudiantes	20.31%	43.75%	35.94%	0.0%	0.0%
# Estudiantes	13	28	23	0	0

DISTRIBUCIÓN DE ESTUDIANTES POR NIVELES DE COMPETENCIA

LECTURA CRÍTICA

ARGUMENTATIVA

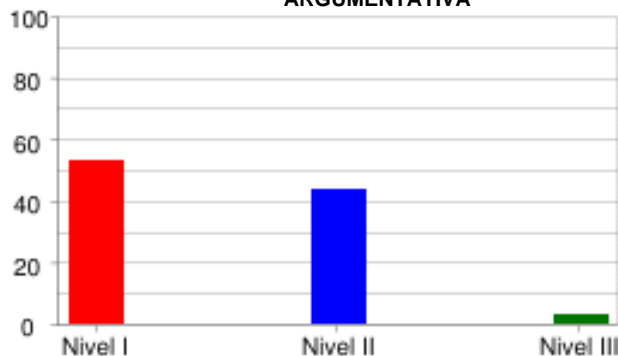

	Nivel I	Nivel II	Nivel III
% Estudiantes	53.13%	43.75%	3.13%
# Estudiantes	34	28	2

INTERPRETATIVA

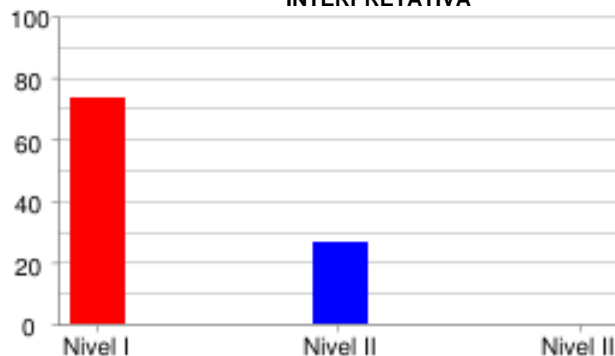

	Nivel I	Nivel II	Nivel III
% Estudiantes	73.44%	26.56%	0.0%
# Estudiantes	47	17	0

PROPOSITIVA



	Nivel I	Nivel II	Nivel III
% Estudiantes	64.06%	0.0%	35.94%
# Estudiantes	41	0	23

MATEMÁTICAS

FORMULACIÓN Y EJECUCIÓN



	Nivel I	Nivel II	Nivel III
% Estudiantes	64.06%	0.0%	35.94%
# Estudiantes	41	0	23

INTERPRETACIÓN Y REPRESENTACIÓN

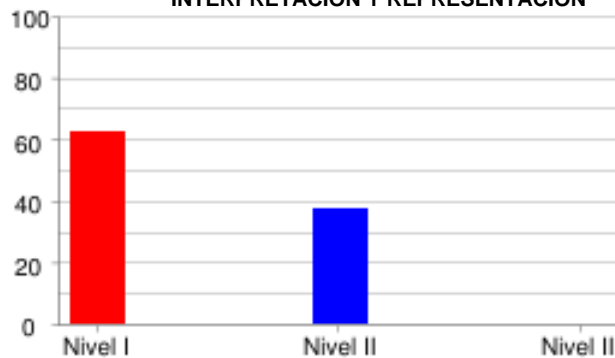

	Nivel I	Nivel II	Nivel III
% Estudiantes	62.5%	37.5%	0.0%
# Estudiantes	40	24	0

RAZONAMIENTO Y ARGUMENTACIÓN



	Nivel I	Nivel II	Nivel III
% Estudiantes	76.56%	18.75%	4.69%
# Estudiantes	49	12	3

CIENCIAS NATURALES

EXPLICACIÓN DE FENÓMENOS

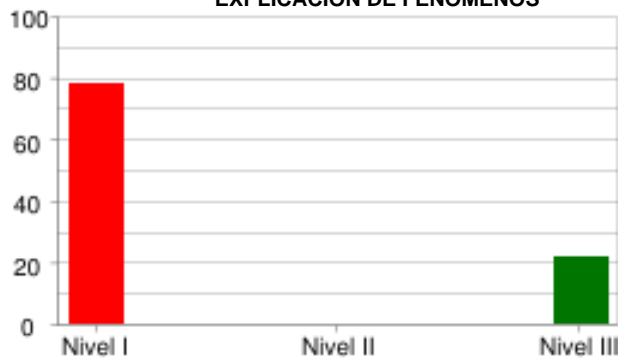

	Nivel I	Nivel II	Nivel III
% Estudiantes	78.13%	0.0%	21.88%
# Estudiantes	50	0	14

INDAGACIÓN



	Nivel I	Nivel II	Nivel III
% Estudiantes	92.19%	4.69%	3.13%
# Estudiantes	59	3	2

USO DEL CONOCIMIENTO CIENTÍFICO

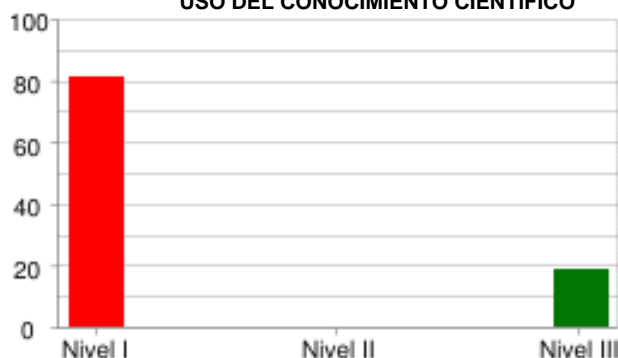

	Nivel I	Nivel II	Nivel III
% Estudiantes	81.25%	0.0%	18.75%
# Estudiantes	52	0	12

SOCIALES Y CIUDADANAS

ARGUMENTATIVA

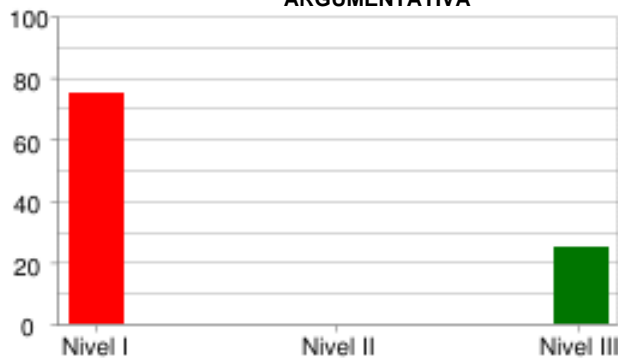

	Nivel I	Nivel II	Nivel III
% Estudiantes	75.0%	0.0%	25.0%
# Estudiantes	48	0	16

INTERPRETATIVA

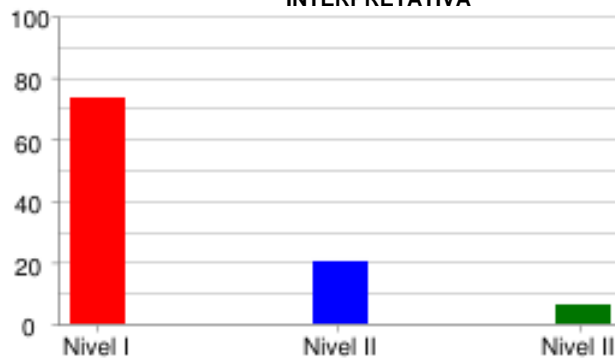

	Nivel I	Nivel II	Nivel III
% Estudiantes	73.44%	20.31%	6.25%
# Estudiantes	47	13	4

PROPOSITIVA



	Nivel I	Nivel II	Nivel III
% Estudiantes	89.06%	0.0%	10.94%
# Estudiantes	57	0	7

INGLÉS

LINGÜÍSTICA

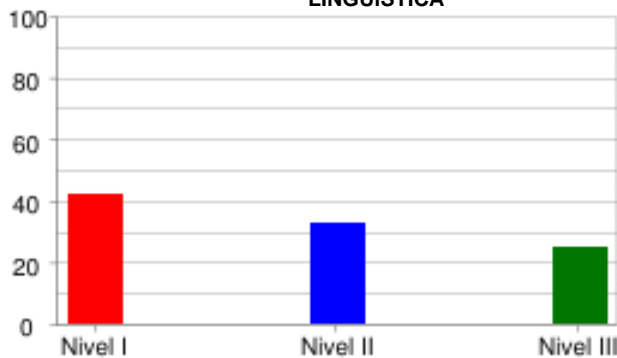

	Nivel I	Nivel II	Nivel III
% Estudiantes	42.19%	32.81%	25.0%
# Estudiantes	27	21	16

PRAGMÁTICA

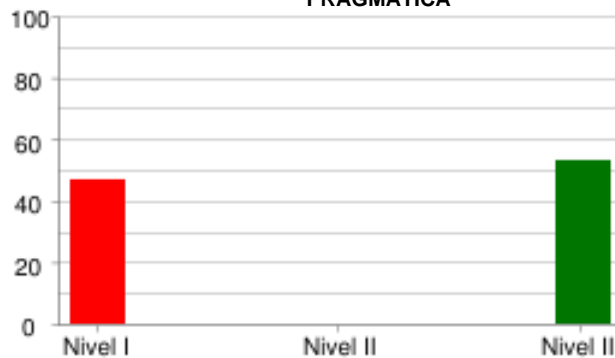

	Nivel I	Nivel II	Nivel III
% Estudiantes	46.88%	0.0%	53.13%
# Estudiantes	30	0	34

SOCIOLINGÜÍSTICA

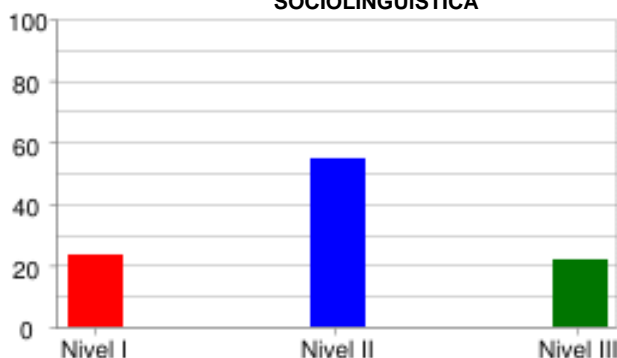

	Nivel I	Nivel II	Nivel III
% Estudiantes	23.44%	54.69%	21.88%
# Estudiantes	15	35	14

PRUEBA: MI META ES SABER 3-15-03
 INSTITUCIÓN: I. E. NORMAL SUPERIOR DE SINCELEJO VESPERTINA

ÁREA: INGLÉS

INFORME DE INDICADORES Y ANÁLISIS DE RESPUESTAS

#	COMPETENCIAS	COMPONENTES	PORCENTAJE										
			A	B	C	D	E	F	G	H	NR	ID	
1	PRAGMÁTICA	AVISOS	50.0	18.8	31.3	0.0	0.0	0.0	0.0	0.0	0.0	0.0	50.0
2	PRAGMÁTICA	AVISOS	62.5	14.1	18.8	3.1	1.6	0.0	0.0	0.0	0.0	0.0	37.5
3	PRAGMÁTICA	AVISOS	28.1	45.3	25.0	0.0	0.0	0.0	1.6	0.0	0.0	0.0	54.7
4	LINGÜÍSTICA	VOCABULARIO	7.8	10.9	9.4	14.1	42.2	7.8	3.1	4.7	0.0	0.0	57.8
5	LINGÜÍSTICA	VOCABULARIO	26.6	17.2	9.4	39.1	1.6	3.1	0.0	3.1	0.0	0.0	60.9
6	LINGÜÍSTICA	VOCABULARIO	10.9	3.1	62.5	3.1	10.9	6.3	3.1	0.0	0.0	0.0	37.5
7	LINGÜÍSTICA	VOCABULARIO	48.4	15.6	6.3	10.9	10.9	3.1	4.7	0.0	0.0	0.0	51.6
8	LINGÜÍSTICA	VOCABULARIO	6.3	7.8	6.3	9.4	1.6	1.6	60.9	6.3	0.0	0.0	39.1
9	SOCIOLINGÜÍSTICA	COMUNICACIÓN	32.8	14.1	48.4	3.1	1.6	0.0	0.0	0.0	0.0	0.0	67.2
10	SOCIOLINGÜÍSTICA	COMUNICACIÓN	14.1	65.6	17.2	0.0	1.6	0.0	1.6	0.0	0.0	0.0	34.4
11	LINGÜÍSTICA	COMPLETAR TEXTOS	45.3	29.7	20.3	3.1	1.6	0.0	0.0	0.0	0.0	0.0	54.7
12	LINGÜÍSTICA	COMPLETAR TEXTOS	32.8	34.4	26.6	3.1	1.6	0.0	1.6	0.0	0.0	0.0	65.6
13	LINGÜÍSTICA	COMPLETAR TEXTOS	25.0	20.3	50.0	3.1	0.0	0.0	0.0	1.6	0.0	0.0	75.0
14	LINGÜÍSTICA	COMPLETAR TEXTOS	20.3	51.6	21.9	1.6	4.7	0.0	0.0	0.0	0.0	0.0	48.4
15	LINGÜÍSTICA	COMPLETAR TEXTOS	21.9	37.5	32.8	7.8	0.0	0.0	0.0	0.0	0.0	0.0	62.5

ID	NO ACERTARON LA RESPUESTA CORRECTA
NR	NO RESPONDIO

PRUEBA: MI META ES SABER 3-15-03 ÁREA: LECTURA CRÍTICA
 INSTITUCIÓN: I. E. NORMAL SUPERIOR DE SINCELEJO VESPERTINA

INFORME DE INDICADORES Y ANÁLISIS DE RESPUESTAS

#	COMPETENCIAS	COMPONENTES	PORCENTAJE										ID
			A	B	C	D	E	F	G	H	NR		
16	INTERPRETATIVA	REFLEXIÓN Y EVALUACIÓN	18.8	45.3	23.4	12.5	0.0	0.0	0.0	0.0	0.0	0.0	54.7
17	INTERPRETATIVA	REFLEXIÓN Y EVALUACIÓN	14.1	20.3	34.4	31.3	0.0	0.0	0.0	0.0	0.0	0.0	65.6
18	INTERPRETATIVA	ARTICULACIÓN DE LAS PA	26.6	17.2	35.9	20.3	0.0	0.0	0.0	0.0	0.0	0.0	64.1
19	INTERPRETATIVA	ARTICULACIÓN DE LAS PA	40.6	26.6	17.2	15.6	0.0	0.0	0.0	0.0	0.0	0.0	73.4
20	INTERPRETATIVA	ARTICULACIÓN DE LAS PA	23.4	46.9	25.0	4.7	0.0	0.0	0.0	0.0	0.0	0.0	53.1
21	INTERPRETATIVA	ARTICULACIÓN DE LAS PA	53.1	17.2	10.9	18.8	0.0	0.0	0.0	0.0	0.0	0.0	81.3
22	INTERPRETATIVA	ARTICULACIÓN DE LAS PA	14.1	12.5	23.4	50.0	0.0	0.0	0.0	0.0	0.0	0.0	76.6
23	INTERPRETATIVA	IDENTIFICACIÓN DE LOS	21.9	17.2	29.7	31.3	0.0	0.0	0.0	0.0	0.0	0.0	82.8
24	ARGUMENTATIVA	IDENTIFICACIÓN DE LOS	23.4	31.3	26.6	18.8	0.0	0.0	0.0	0.0	0.0	0.0	73.4
25	PROPOSITIVA	IDENTIFICACIÓN DE LOS	35.9	17.2	23.4	23.4	0.0	0.0	0.0	0.0	0.0	0.0	64.1
26	INTERPRETATIVA	ARTICULACIÓN DE LAS PA	18.8	28.1	32.8	20.3	0.0	0.0	0.0	0.0	0.0	0.0	71.9
27	ARGUMENTATIVA	ARTICULACIÓN DE LAS PA	48.4	21.9	23.4	6.3	0.0	0.0	0.0	0.0	0.0	0.0	76.6

ID	NO ACERTARON LA RESPUESTA CORRECTA
NR	NO RESPONDIO

PRUEBA: MI META ES SABER 3-15-03
 INSTITUCIÓN: I. E. NORMAL SUPERIOR DE SINCELEJO VESPERTINA

ÁREA: MATEMÁTICAS

INFORME DE INDICADORES Y ANÁLISIS DE RESPUESTAS

#	COMPETENCIAS	COMPONENTES	PORCENTAJE									ID	
			A	B	C	D	E	F	G	H	NR		
28	FORMULACIÓN Y EJECUCIÓN	NUMÉRICO - VARIACIONAL	18.8	45.3	23.4	12.5	0.0	0.0	0.0	0.0	0.0	0.0	54.7
29	INTERPRETACIÓN Y REPRESENTACIÓN	NUMÉRICO - VARIACIONAL	31.3	26.6	15.6	26.6	0.0	0.0	0.0	0.0	0.0	0.0	68.8
30	RAZONAMIENTO Y ARGUMENTACIÓN	NUMÉRICO - VARIACIONAL	35.9	31.3	23.4	9.4	0.0	0.0	0.0	0.0	0.0	0.0	76.6
31	RAZONAMIENTO Y ARGUMENTACIÓN	GEOMÉTRICO - MÉTRICO	46.9	18.8	20.3	14.1	0.0	0.0	0.0	0.0	0.0	0.0	79.7
32	INTERPRETACIÓN Y REPRESENTACIÓN	ALEATORIO	15.6	20.3	29.7	34.4	0.0	0.0	0.0	0.0	0.0	0.0	79.7
33	FORMULACIÓN Y EJECUCIÓN	ALEATORIO	15.6	18.8	23.4	42.2	0.0	0.0	0.0	0.0	0.0	0.0	84.4
34	FORMULACIÓN Y EJECUCIÓN	ALEATORIO	25.0	50.0	9.4	15.6	0.0	0.0	0.0	0.0	0.0	0.0	50.0
35	INTERPRETACIÓN Y REPRESENTACIÓN	ALEATORIO	23.4	29.7	32.8	14.1	0.0	0.0	0.0	0.0	0.0	0.0	76.6
36	INTERPRETACIÓN Y REPRESENTACIÓN	NUMÉRICO - VARIACIONAL	35.9	10.9	26.6	26.6	0.0	0.0	0.0	0.0	0.0	0.0	89.1
37	RAZONAMIENTO Y ARGUMENTACIÓN	NUMÉRICO - VARIACIONAL	37.5	20.3	18.8	23.4	0.0	0.0	0.0	0.0	0.0	0.0	76.6
38	INTERPRETACIÓN Y REPRESENTACIÓN	GEOMÉTRICO - MÉTRICO	20.3	31.3	26.6	21.9	0.0	0.0	0.0	0.0	0.0	0.0	68.8
39	RAZONAMIENTO Y ARGUMENTACIÓN	GEOMÉTRICO - MÉTRICO	39.1	26.6	25.0	9.4	0.0	0.0	0.0	0.0	0.0	0.0	75.0

ID	NO ACERTARON LA RESPUESTA CORRECTA
NR	NO RESPONDIO

