

INFORME DE ASIGNATURAS (GENERAL)

INSTITUCIÓN: I. E. NORMAL SUPERIOR DE SINCELEJO VESPERTINA
PRUEBA: MI META ES SABER 3-15-03

CIUDAD: SINCELEJO
FECHA: 29 / OCTUBRE / 2015

GRUPO	NOMBRE	PUESTO				NÚCLEO COMÚN				
		CAT	PROMEDIO	GRA	GRU	ALC	AMT	ACN	ASC	AI
3°3	NAVARRO MARQUEZ STEVEN ANDRES	M	191	4	1	58	42	42	8	47
3°3	CADAVID HERNANDEZ ANDREA CAROLINA	M	177	12	2	42	33	25	33	60
3°3	ZABALA AYALA MISHEL	M	154	28	3	33	33	17	33	53
3°3	SALAS DIAZ SABINA	M	146	30	4	42	17	33	17	53
3°3	ROMERO SIERRA ZEIDY MARCELA	M	141	37	5	33	8	17	42	67
3°3	SEVILLA MEZA JUAN SEBASTIAN	M	128	45	6	42	17	17	17	53
3°3	MARTINEZ ORTEGA GISELLA	I	123	47	7	25	50	17	8	20
3°3	NAVAS VILLALBA MARLON DE JESUS	I	105	58	8	25	0	17	33	47
3°3	DIAZ VERGARA DAYANA ISABEL	I	100	59	9	17	25	17	17	33
3°3	MERCADO SUAREZ MARIANA	I	93	61	10	25	17	0	25	40
3°3	CARO CANCHILA ESTER MARIA	I	78	63	11	8	17	17	17	27
PROMEDIOS			130.55			31.8	23.5	19.7	22.7	45.5

DETALLE INFORME DE ASIGNATURAS (GENERAL)

INSTITUCIÓN: I. E. NORMAL SUPERIOR DE SINCELEJO VESPERTINA
PRUEBA: MI META ES SABER 3-15-03**CIUDAD:** SINCELEJO
FECHA: 29 / OCTUBRE / 2015

SIGLA	ASIGNATURA	CANT. PREGUNTAS
LC	LECTURA CRÍTICA	12
MT	MATEMÁTICAS	12
CN	CIENCIAS NATURALES	12
CS	CIENCIAS SOCIALES	12
I	INGLÉS	15

GRAFICOS COMPARATIVOS

INSTITUCIÓN: I. E. NORMAL SUPERIOR DE SINCELEJO VESPERTINA
PRUEBA: MI META ES SABER 3-15-03

CIUDAD: SINCELEJO
FECHA: OCTUBRE 29 DE 2015

PROMEDIOS PRUEBA VS NACIONAL

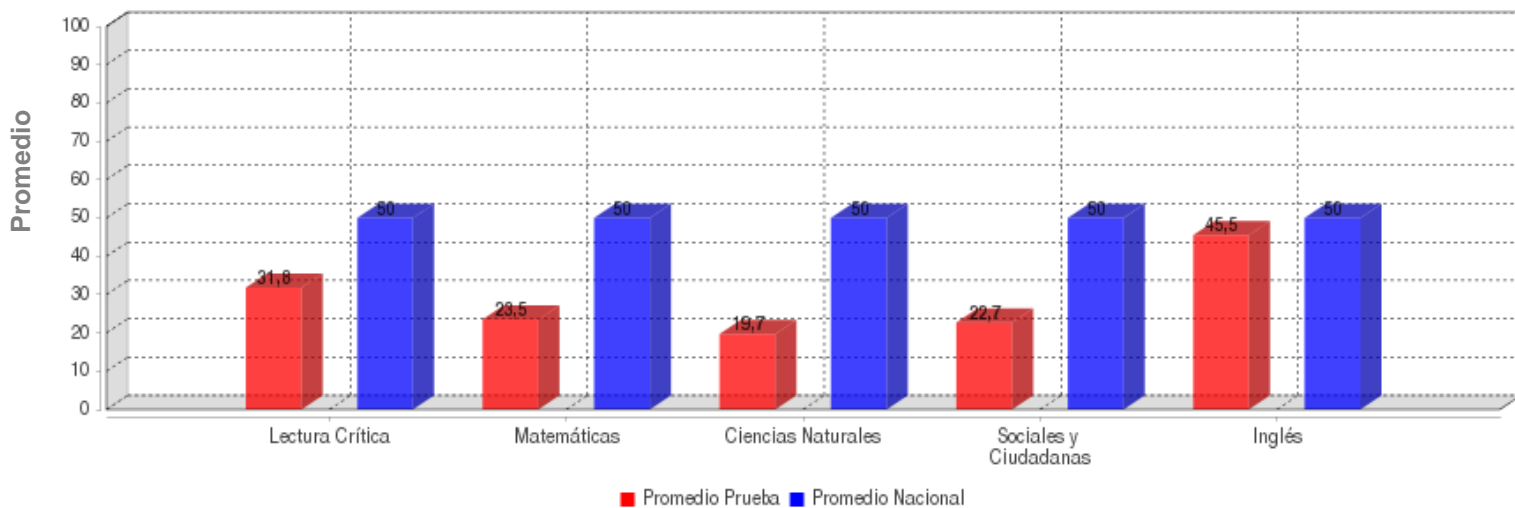

	LECTURA CRÍTICA	MATEMÁTICAS	CIENCIAS NATURALES	SOCIALES Y CIUDADANA	INGLÉS
PROMEDIO	31.8	23.5	19.7	22.7	45.5
PROM. NACIONAL	50.0	50.0	50.0	50.0	50.0

DESVIACIONES PRUEBA VS NACIONAL

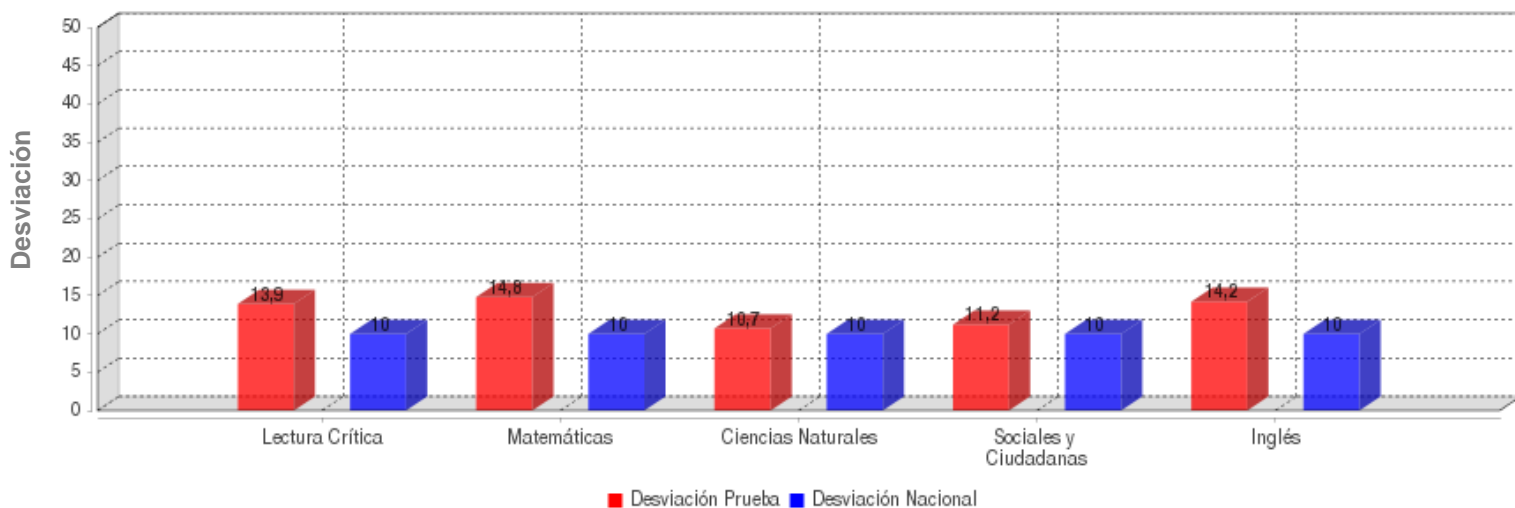

	LECTURA CRÍTICA	MATEMÁTICAS	CIENCIAS NATURALES	SOCIALES Y CIUDADANA	INGLÉS
DESVIACIÓN	13.9	14.8	10.7	11.2	14.2
DESV. NACIONAL	10.0	10.0	10.0	10.0	10.0

GRAFICOS COMPARATIVOS

INSTITUCIÓN: I. E. NORMAL SUPERIOR DE SINCELEJO VESPERTINA
PRUEBA: MI META ES SABER 3-15-03

CIUDAD: SINCELEJO
FECHA: OCTUBRE 29 DE 2015

MÁXIMOS Y MÍNIMOS

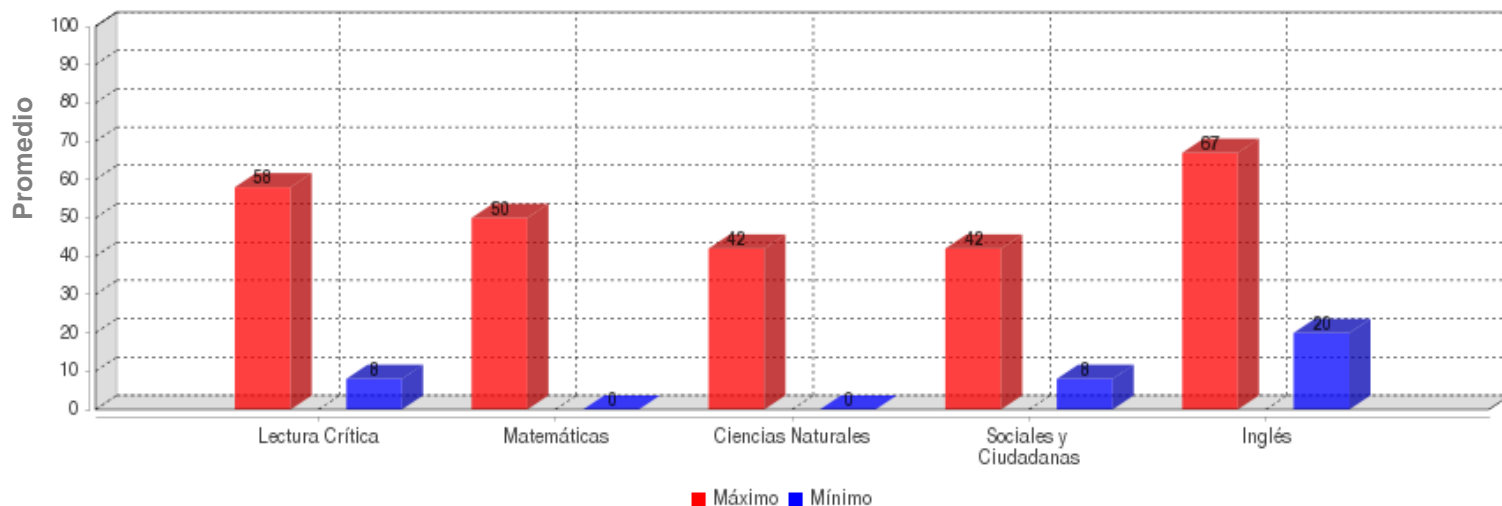

	LECTURA CRÍTICA	MATEMÁTICAS	CIENCIAS NATURALES	SOCIALES Y CIUDADANA	INGLÉS
MÁXIMO	58.0	50.0	42.0	42.0	67.0
MÍNIMO	8.0	0.0	0.0	8.0	20.0

PROMEDIOS ASIGNATURAS

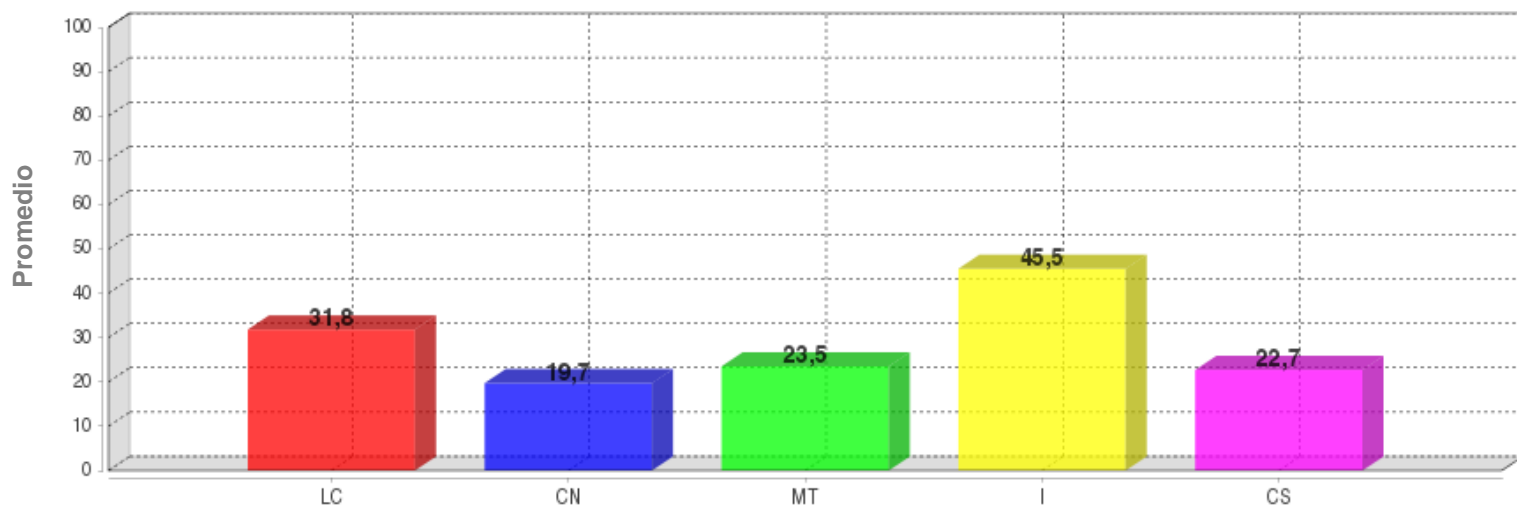

	LC	CN	MT	I	CS
PROMEDIO	31.8	19.7	23.5	45.5	22.7

DISTRIBUCIÓN DE ESTUDIANTES POR NIVELES DE COMPONENTES

INGLÉS - INGLÉS

AVISOS

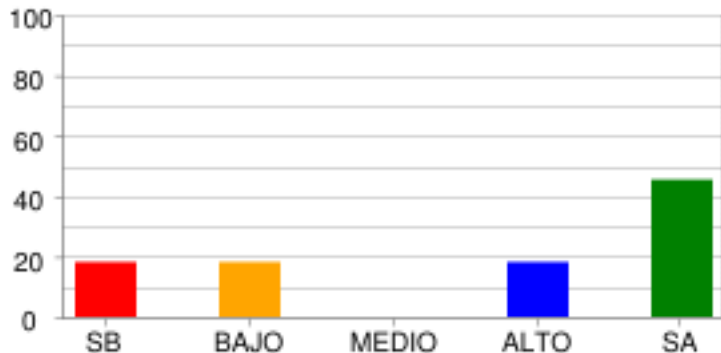

	SB	BAJO	MEDIO	ALTO	SA
% Estudiantes	18.18%	18.18%	0.0%	18.18%	45.45%
# Estudiantes	2	2	0	2	5

COMPLETAR TEXTOS

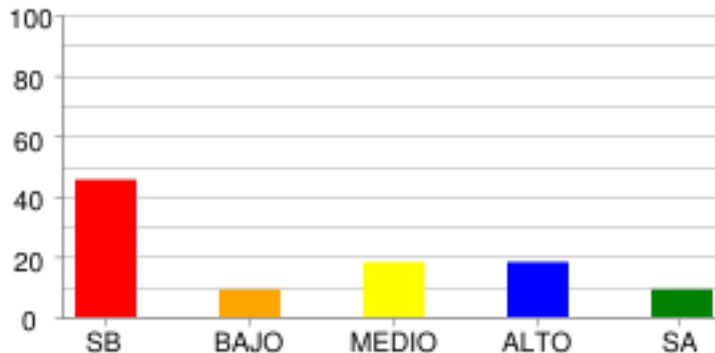

	SB	BAJO	MEDIO	ALTO	SA
% Estudiantes	45.45%	9.09%	18.18%	18.18%	9.09%
# Estudiantes	5	1	2	2	1

COMUNICACIÓN

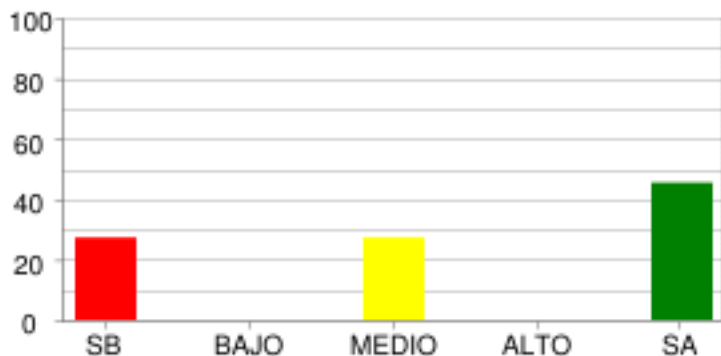

	SB	BAJO	MEDIO	ALTO	SA
% Estudiantes	27.27%	0.0%	27.27%	0.0%	45.45%
# Estudiantes	3	0	3	0	5

VOCABULARIO

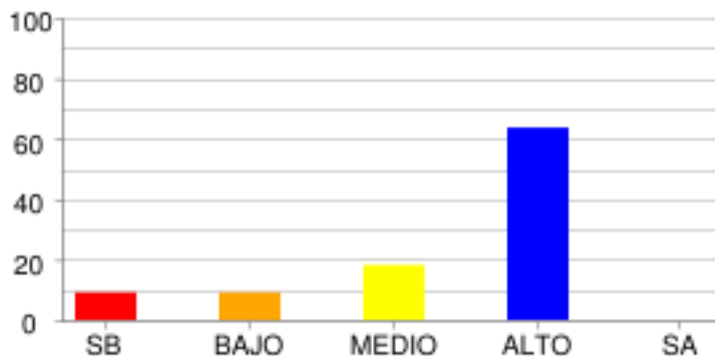

	SB	BAJO	MEDIO	ALTO	SA
% Estudiantes	9.09%	9.09%	18.18%	63.64%	0.0%
# Estudiantes	1	1	2	7	0

LECTURA CRÍTICA - LECTURA CRÍTICA

ARTICULACIÓN DE LAS PARTES DEL TEXTO PARA DARLE SENTIDO GLOBAL.

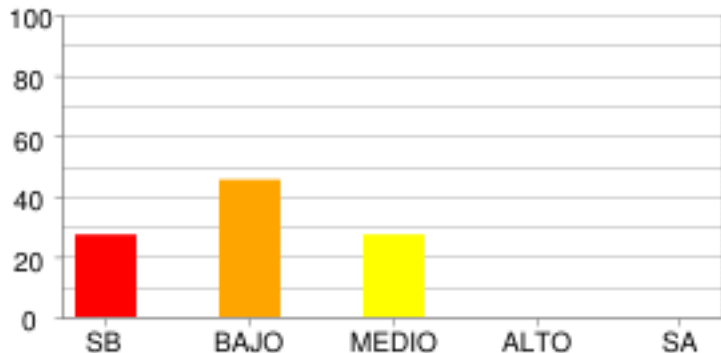

	SB	BAJO	MEDIO	ALTO	SA
% Estudiantes	27.27%	45.45%	27.27%	0.0%	0.0%
# Estudiantes	3	5	3	0	0

IDENTIFICACIÓN DE LOS CONTENIDOS EXPLÍCITOS.

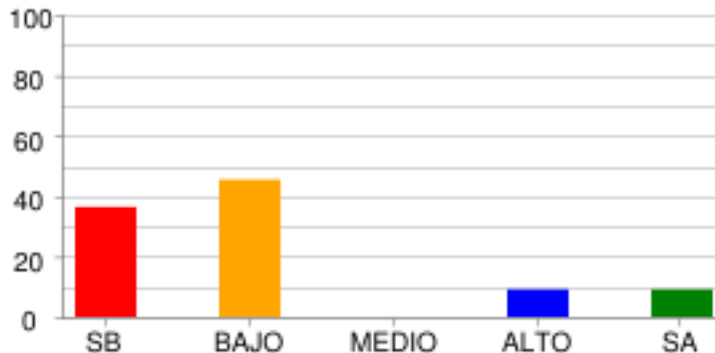

	SB	BAJO	MEDIO	ALTO	SA
% Estudiantes	36.36%	45.45%	0.0%	9.09%	9.09%
# Estudiantes	4	5	0	1	1

REFLEXIÓN Y EVALUACIÓN DEL CONTENIDO DE LOS TEXTOS.

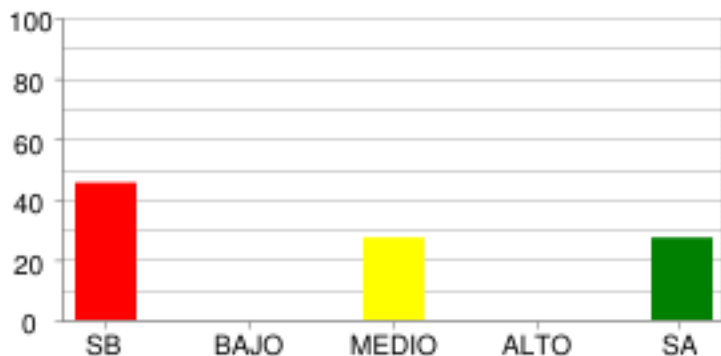

	SB	BAJO	MEDIO	ALTO	SA
% Estudiantes	45.45%	0.0%	27.27%	0.0%	27.27%
# Estudiantes	5	0	3	0	3

MATEMÁTICAS - MATEMÁTICAS

ALEATORIO

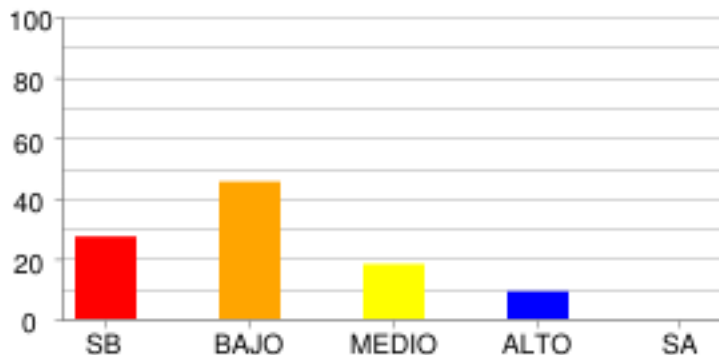

	SB	BAJO	MEDIO	ALTO	SA
% Estudiantes	27.27%	45.45%	18.18%	9.09%	0.0%
# Estudiantes	3	5	2	1	0

GEOMÉTRICO - MÉTRICO

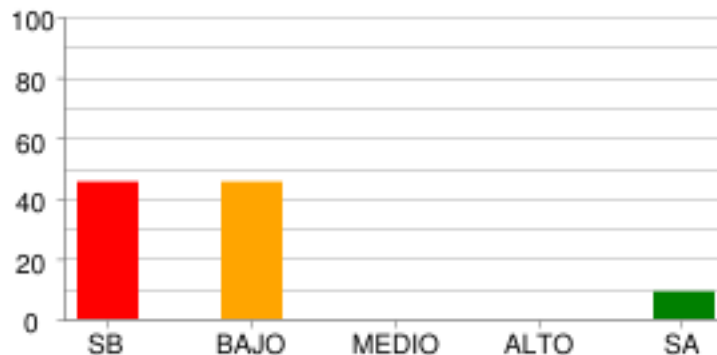

	SB	BAJO	MEDIO	ALTO	SA
% Estudiantes	45.45%	45.45%	0.0%	0.0%	9.09%
# Estudiantes	5	5	0	0	1

NUMÉRICO - VARIACIONAL

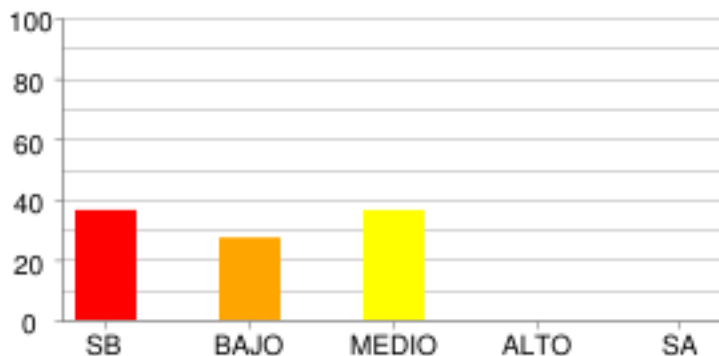

	SB	BAJO	MEDIO	ALTO	SA
% Estudiantes	36.36%	27.27%	36.36%	0.0%	0.0%
# Estudiantes	4	3	4	0	0

CIENCIAS NATURALES - CIENCIAS NATURALES

CIENCIA, TECNOLOGÍA Y SOCIEDAD

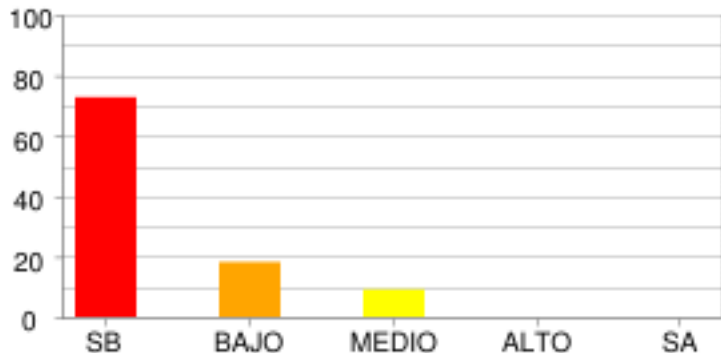

	SB	BAJO	MEDIO	ALTO	SA
% Estudiantes	72.73%	18.18%	9.09%	0.00%	0.00%
# Estudiantes	8	2	1	0	0

ENTORNO FÍSICO

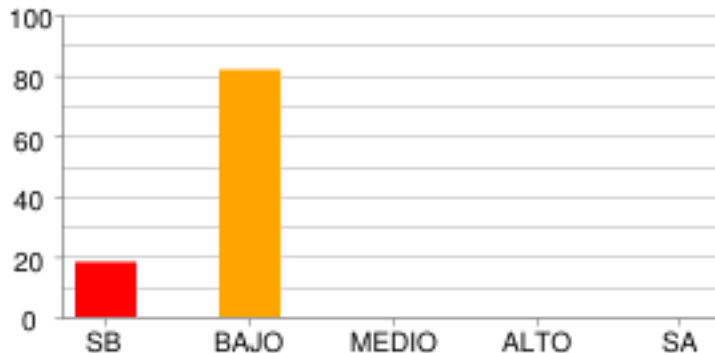

	SB	BAJO	MEDIO	ALTO	SA
% Estudiantes	18.18%	81.82%	0.00%	0.00%	0.00%
# Estudiantes	2	9	0	0	0

SOCIALES Y CIUDADANAS - CIENCIAS SOCIALES

COMPETENCIAS CIUDADANAS

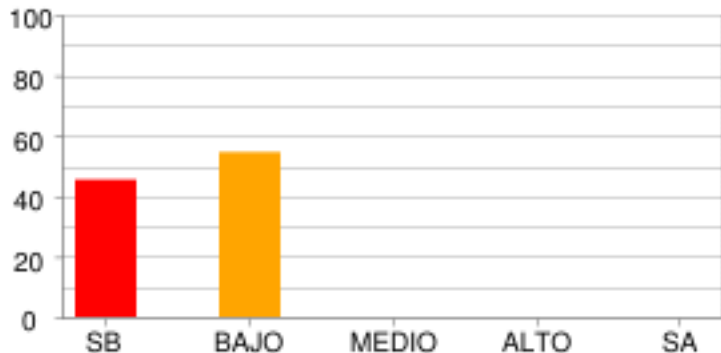

	SB	BAJO	MEDIO	ALTO	SA
% Estudiantes	45.45%	54.55%	0.0%	0.0%	0.0%
# Estudiantes	5	6	0	0	0

EL TIEMPO Y LAS CULTURAS

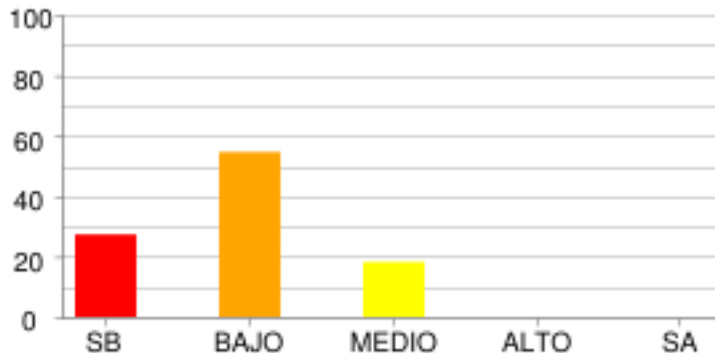

	SB	BAJO	MEDIO	ALTO	SA
% Estudiantes	27.27%	54.55%	18.18%	0.0%	0.0%
# Estudiantes	3	6	2	0	0

DISTRIBUCIÓN DE ESTUDIANTES POR NIVELES DE COMPETENCIA

LECTURA CRÍTICA

ARGUMENTATIVA

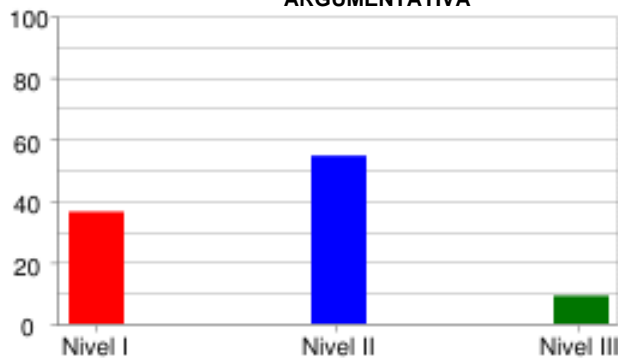

	Nivel I	Nivel II	Nivel III
% Estudiantes	36.36%	54.55%	9.09%
# Estudiantes	4	6	1

INTERPRETATIVA

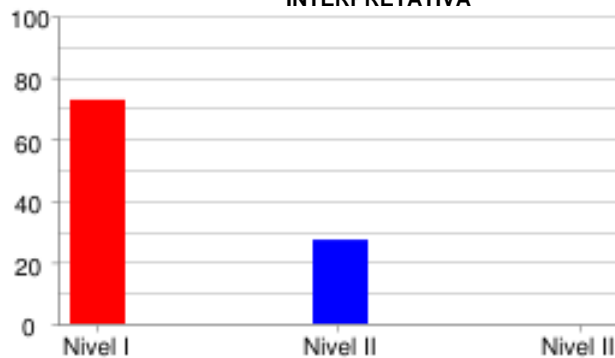

	Nivel I	Nivel II	Nivel III
% Estudiantes	72.73%	27.27%	0.0%
# Estudiantes	8	3	0

PROPOSITIVA

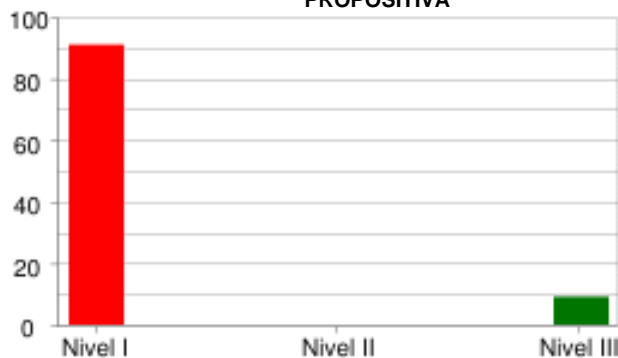

	Nivel I	Nivel II	Nivel III
% Estudiantes	90.91%	0.0%	9.09%
# Estudiantes	10	0	1

MATEMÁTICAS

FORMULACIÓN Y EJECUCIÓN



	Nivel I	Nivel II	Nivel III
% Estudiantes	81.82%	0.0%	18.18%
# Estudiantes	9	0	2

INTERPRETACIÓN Y REPRESENTACIÓN

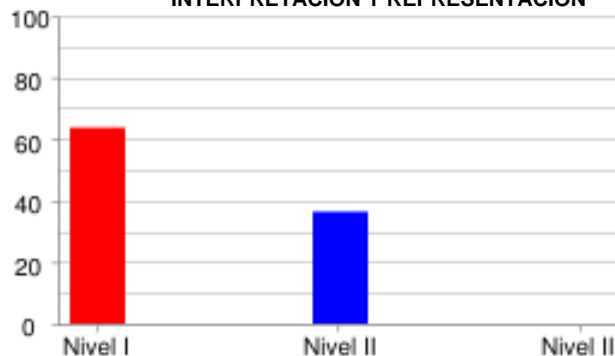

	Nivel I	Nivel II	Nivel III
% Estudiantes	63.64%	36.36%	0.0%
# Estudiantes	7	4	0

RAZONAMIENTO Y ARGUMENTACIÓN



	Nivel I	Nivel II	Nivel III
% Estudiantes	81.82%	18.18%	0.0%
# Estudiantes	9	2	0

CIENCIAS NATURALES

EXPLICACIÓN DE FENÓMENOS



	Nivel I	Nivel II	Nivel III
% Estudiantes	81.82%	0.0%	18.18%
# Estudiantes	9	0	2

INDAGACIÓN



	Nivel I	Nivel II	Nivel III
% Estudiantes	100.0%	0.0%	0.0%
# Estudiantes	11	0	0

USO DEL CONOCIMIENTO CIENTÍFICO

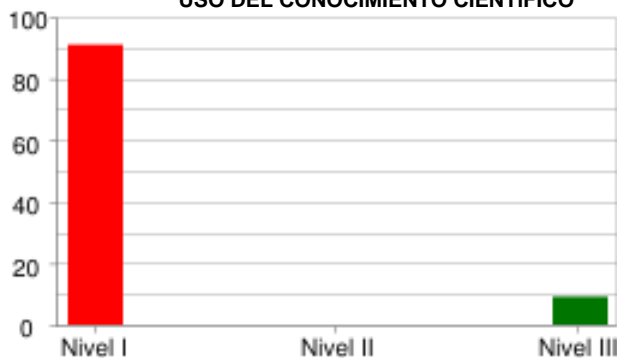

	Nivel I	Nivel II	Nivel III
% Estudiantes	90.91%	0.0%	9.09%
# Estudiantes	10	0	1

SOCIALES Y CIUDADANAS

ARGUMENTATIVA

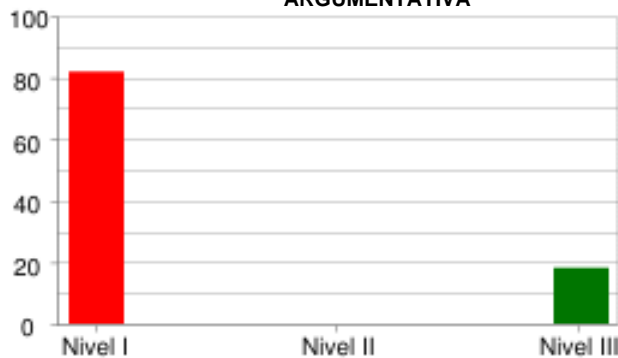

	Nivel I	Nivel II	Nivel III
% Estudiantes	81.82%	0.0%	18.18%
# Estudiantes	9	0	2

INTERPRETATIVA

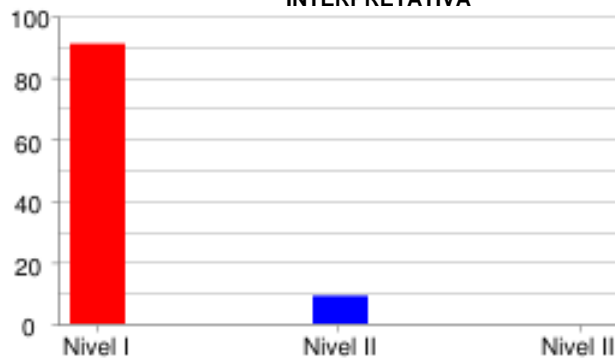

	Nivel I	Nivel II	Nivel III
% Estudiantes	90.91%	9.09%	0.0%
# Estudiantes	10	1	0

PROPOSITIVA



	Nivel I	Nivel II	Nivel III
% Estudiantes	100.0%	0.0%	0.0%
# Estudiantes	11	0	0

INGLÉS

LINGÜÍSTICA

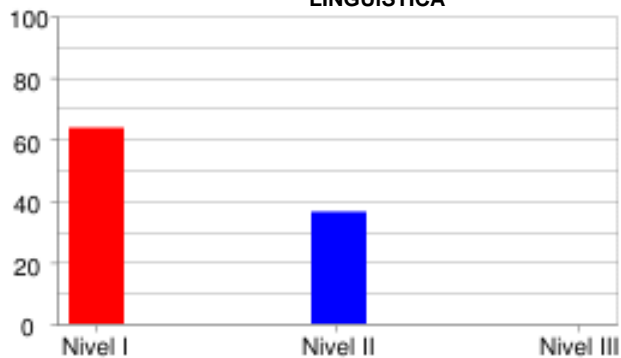

	Nivel I	Nivel II	Nivel III
% Estudiantes	63.64%	36.36%	0.0%
# Estudiantes	7	4	0

PRAGMÁTICA

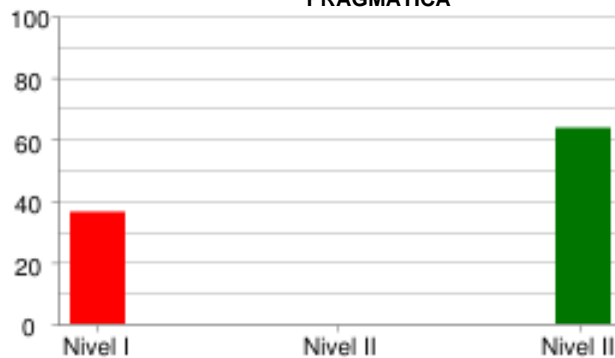

	Nivel I	Nivel II	Nivel III
% Estudiantes	36.36%	0.0%	63.64%
# Estudiantes	4	0	7

SOCIOLINGÜÍSTICA

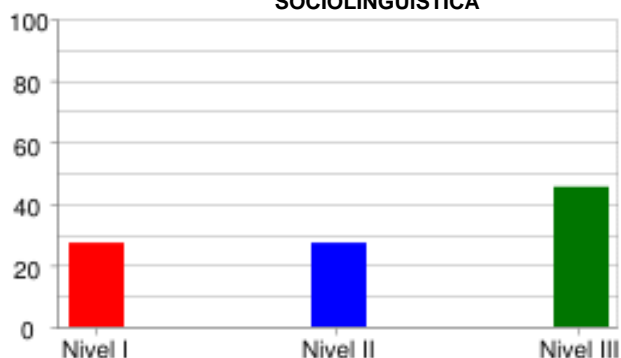

	Nivel I	Nivel II	Nivel III
% Estudiantes	27.27%	27.27%	45.45%
# Estudiantes	3	3	5

PRUEBA: MI META ES SABER 3-15-03
 INSTITUCIÓN: I. E. NORMAL SUPERIOR DE SINCELEJO VESPERTINA

ÁREA: **INGLÉS**

INFORME DE INDICADORES Y ANÁLISIS DE RESPUESTAS

#	COMPETENCIAS	COMPONENTES	PORCENTAJE										ID	
			A	B	C	D	E	F	G	H	NR			
1	PRAGMÁTICA	AVISOS	63.6	36.4	0.0	0.0	0.0	0.0	0.0	0.0	0.0	0.0	0.0	36.4
2	PRAGMÁTICA	AVISOS	63.6	18.2	9.1	0.0	9.1	0.0	0.0	0.0	0.0	0.0	0.0	36.4
3	PRAGMÁTICA	AVISOS	27.3	63.6	9.1	0.0	0.0	0.0	0.0	0.0	0.0	0.0	0.0	36.4
4	LINGÜÍSTICA	VOCABULARIO	0.0	0.0	18.2	18.2	63.6	0.0	0.0	0.0	0.0	0.0	0.0	36.4
5	LINGÜÍSTICA	VOCABULARIO	63.6	18.2	0.0	9.1	0.0	0.0	0.0	0.0	9.1	0.0	0.0	90.9
6	LINGÜÍSTICA	VOCABULARIO	0.0	9.1	72.7	0.0	9.1	0.0	9.1	0.0	9.1	0.0	0.0	27.3
7	LINGÜÍSTICA	VOCABULARIO	27.3	0.0	0.0	45.5	0.0	9.1	18.2	0.0	0.0	0.0	0.0	72.7
8	LINGÜÍSTICA	VOCABULARIO	18.2	0.0	9.1	0.0	0.0	0.0	0.0	63.6	9.1	0.0	0.0	36.4
9	SOCIOLINGÜÍSTICA	COMUNICACIÓN	63.6	18.2	18.2	0.0	0.0	0.0	0.0	0.0	0.0	0.0	0.0	36.4
10	SOCIOLINGÜÍSTICA	COMUNICACIÓN	9.1	54.5	36.4	0.0	0.0	0.0	0.0	0.0	0.0	0.0	0.0	45.5
11	LINGÜÍSTICA	COMPLETAR TEXTOS	36.4	45.5	9.1	9.1	0.0	0.0	0.0	0.0	0.0	0.0	0.0	63.6
12	LINGÜÍSTICA	COMPLETAR TEXTOS	18.2	45.5	27.3	9.1	0.0	0.0	0.0	0.0	0.0	0.0	0.0	54.5
13	LINGÜÍSTICA	COMPLETAR TEXTOS	18.2	18.2	54.5	9.1	0.0	0.0	0.0	0.0	0.0	0.0	0.0	81.8
14	LINGÜÍSTICA	COMPLETAR TEXTOS	27.3	9.1	54.5	0.0	9.1	0.0	0.0	0.0	0.0	0.0	0.0	90.9
15	LINGÜÍSTICA	COMPLETAR TEXTOS	45.5	27.3	18.2	9.1	0.0	0.0	0.0	0.0	0.0	0.0	0.0	72.7

ID	NO ACERTARON LA RESPUESTA CORRECTA
NR	NO RESPONDIO

PRUEBA: MI META ES SABER 3-15-03 ÁREA: **LECTURA CRÍTICA**
 INSTITUCIÓN: I. E. NORMAL SUPERIOR DE SINCELEJO VESPERTINA

INFORME DE INDICADORES Y ANÁLISIS DE RESPUESTAS

#	COMPETENCIAS	COMPONENTES	PORCENTAJE										ID
			A	B	C	D	E	F	G	H	NR		
16	INTERPRETATIVA	REFLEXIÓN Y EVALUACIÓN	18.2	54.5	9.1	18.2	0.0	0.0	0.0	0.0	0.0	0.0	45.5
17	INTERPRETATIVA	REFLEXIÓN Y EVALUACIÓN	0.0	18.2	27.3	54.5	0.0	0.0	0.0	0.0	0.0	0.0	72.7
18	INTERPRETATIVA	ARTICULACIÓN DE LAS PA	36.4	9.1	45.5	9.1	0.0	0.0	0.0	0.0	0.0	0.0	54.5
19	INTERPRETATIVA	ARTICULACIÓN DE LAS PA	27.3	36.4	9.1	27.3	0.0	0.0	0.0	0.0	0.0	0.0	63.6
20	INTERPRETATIVA	ARTICULACIÓN DE LAS PA	54.5	27.3	18.2	0.0	0.0	0.0	0.0	0.0	0.0	0.0	72.7
21	INTERPRETATIVA	ARTICULACIÓN DE LAS PA	45.5	9.1	18.2	27.3	0.0	0.0	0.0	0.0	0.0	0.0	72.7
22	INTERPRETATIVA	ARTICULACIÓN DE LAS PA	36.4	9.1	18.2	36.4	0.0	0.0	0.0	0.0	0.0	0.0	81.8
23	INTERPRETATIVA	IDENTIFICACIÓN DE LOS	9.1	36.4	18.2	36.4	0.0	0.0	0.0	0.0	0.0	0.0	63.6
24	ARGUMENTATIVA	IDENTIFICACIÓN DE LOS	27.3	18.2	45.5	9.1	0.0	0.0	0.0	0.0	0.0	0.0	54.5
25	PROPOSITIVA	IDENTIFICACIÓN DE LOS	9.1	45.5	36.4	9.1	0.0	0.0	0.0	0.0	0.0	0.0	90.9
26	INTERPRETATIVA	ARTICULACIÓN DE LAS PA	18.2	27.3	36.4	18.2	0.0	0.0	0.0	0.0	0.0	0.0	72.7
27	ARGUMENTATIVA	ARTICULACIÓN DE LAS PA	36.4	27.3	27.3	9.1	0.0	0.0	0.0	0.0	0.0	0.0	72.7

ID	NO ACERTARON LA RESPUESTA CORRECTA
NR	NO RESPONDIO

PRUEBA: MI META ES SABER 3-15-03
 INSTITUCIÓN: I. E. NORMAL SUPERIOR DE SINCELEJO VESPERTINA

ÁREA: **MATEMÁTICAS**

INFORME DE INDICADORES Y ANÁLISIS DE RESPUESTAS

#	COMPETENCIAS	COMPONENTES	PORCENTAJE										ID
			A	B	C	D	E	F	G	H	NR		
28	FORMULACIÓN Y EJECUCIÓN	NUMÉRICO - VARIACIONAL	18.2	18.2	36.4	27.3	0.0	0.0	0.0	0.0	0.0	0.0	81.8
29	INTERPRETACIÓN Y REPRESENTACIÓN	NUMÉRICO - VARIACIONAL	18.2	18.2	18.2	45.5	0.0	0.0	0.0	0.0	0.0	0.0	81.8
30	RAZONAMIENTO Y ARGUMENTACIÓN	NUMÉRICO - VARIACIONAL	45.5	27.3	27.3	0.0	0.0	0.0	0.0	0.0	0.0	0.0	72.7
31	RAZONAMIENTO Y ARGUMENTACIÓN	GEOMÉTRICO - MÉTRICO	36.4	36.4	18.2	9.1	0.0	0.0	0.0	0.0	0.0	0.0	81.8
32	INTERPRETACIÓN Y REPRESENTACIÓN	ALEATORIO	18.2	18.2	27.3	36.4	0.0	0.0	0.0	0.0	0.0	0.0	81.8
33	FORMULACIÓN Y EJECUCIÓN	ALEATORIO	18.2	18.2	36.4	27.3	0.0	0.0	0.0	0.0	0.0	0.0	81.8
34	FORMULACIÓN Y EJECUCIÓN	ALEATORIO	18.2	45.5	18.2	18.2	0.0	0.0	0.0	0.0	0.0	0.0	54.5
35	INTERPRETACIÓN Y REPRESENTACIÓN	ALEATORIO	27.3	36.4	18.2	18.2	0.0	0.0	0.0	0.0	0.0	0.0	72.7
36	INTERPRETACIÓN Y REPRESENTACIÓN	NUMÉRICO - VARIACIONAL	27.3	9.1	36.4	27.3	0.0	0.0	0.0	0.0	0.0	0.0	90.9
37	RAZONAMIENTO Y ARGUMENTACIÓN	NUMÉRICO - VARIACIONAL	18.2	18.2	36.4	27.3	0.0	0.0	0.0	0.0	0.0	0.0	72.7
38	INTERPRETACIÓN Y REPRESENTACIÓN	GEOMÉTRICO - MÉTRICO	18.2	36.4	36.4	9.1	0.0	0.0	0.0	0.0	0.0	0.0	63.6
39	RAZONAMIENTO Y ARGUMENTACIÓN	GEOMÉTRICO - MÉTRICO	54.5	18.2	18.2	9.1	0.0	0.0	0.0	0.0	0.0	0.0	81.8

ID	NO ACERTARON LA RESPUESTA CORRECTA
NR	NO RESPONDIO

