

INFORME DE ASIGNATURAS (GENERAL)

INSTITUCIÓN: I. E. NORMAL SUPERIOR DE SINCELEJO VESPERTINA
PRUEBA: MI META ES SABER 3-15-03

CIUDAD: SINCELEJO
FECHA: 29 / OCTUBRE / 2015

| GRUPO | NOMBRE | PUESTO | | | | NÚCLEO COMÚN | | | | |
|-------|---------------------------------|--------|----------|-----|-----|--------------|-----|-----|-----|----|
| | | CAT | PROMEDIO | GRA | GRU | ALC | AMT | ACN | ASC | AI |
| 3°2 | DIAZ LAZARO KEINNY KARET | M | 215 | 2 | 1 | 33 | 33 | 33 | 58 | 87 |
| 3°2 | ROMERO RODRIGUEZ SOFIA | M | 190 | 5 | 2 | 33 | 42 | 25 | 42 | 67 |
| 3°2 | TOVAR TOVAR VALERIA SOFIA | M | 190 | 6 | 3 | 50 | 42 | 17 | 33 | 67 |
| 3°2 | PIZARRO DIAZ LUISA FERNANDA | M | 187 | 7 | 4 | 50 | 17 | 33 | 42 | 60 |
| 3°2 | ROSARIO MARTINEZ ADAIR ANDRES | M | 183 | 9 | 5 | 25 | 17 | 42 | 50 | 73 |
| 3°2 | GUZMAN GARAVITO SEBASTIAN | M | 182 | 10 | 6 | 33 | 25 | 42 | 33 | 73 |
| 3°2 | JULIO CAMAÑO CLAUDIA VANESSA | M | 172 | 14 | 7 | 42 | 42 | 8 | 33 | 73 |
| 3°2 | SANCHEZ BERTEL MARIA JOSE | M | 170 | 16 | 8 | 42 | 17 | 33 | 33 | 67 |
| 3°2 | VASQUEZ LORA MARÍA JOSÉ | M | 168 | 17 | 9 | 17 | 50 | 17 | 33 | 87 |
| 3°2 | SILVA HERNANDEZ CRISTIAN DANIEL | M | 163 | 20 | 10 | 25 | 33 | 17 | 42 | 73 |
| 3°2 | CONTRERAS VERGARA LUIFER ANDRES | M | 162 | 22 | 11 | 25 | 25 | 42 | 33 | 47 |
| 3°2 | ANAYA MEDINA LUIS ANGEL | M | 162 | 23 | 12 | 42 | 33 | 8 | 33 | 73 |
| 3°2 | GONZALEZ ARBOLEDA JANNIN ASTRID | M | 158 | 24 | 13 | 17 | 25 | 25 | 50 | 60 |
| 3°2 | CHAVEZ VERGARA ANA GABRIELA | M | 156 | 25 | 14 | 17 | 42 | 50 | 17 | 27 |
| 3°2 | BADEL SIMANCA JUAN JOSE | M | 144 | 31 | 15 | 42 | 17 | 8 | 42 | 47 |
| 3°2 | ACOSTA OZUNA NAYELIS | M | 143 | 32 | 16 | 25 | 25 | 17 | 33 | 73 |
| 3°2 | PUELLO CASTRO SHAROLL JULIANA | M | 143 | 33 | 17 | 17 | 33 | 17 | 33 | 73 |
| 3°2 | VERBEL ESPITIA ALI DAVID | M | 143 | 34 | 18 | 25 | 25 | 25 | 25 | 73 |
| 3°2 | OSORIO MEZA DIDIER ANDRES | M | 141 | 36 | 19 | 42 | 42 | 8 | 17 | 40 |
| 3°2 | RIOS JIMENEZ SAUL ANDRES | M | 139 | 38 | 20 | 33 | 58 | 17 | 8 | 13 |
| 3°2 | TORRES DIAZ ISABELLA | M | 136 | 41 | 21 | 17 | 0 | 50 | 33 | 53 |
| 3°2 | SILGADO GUERRA KENIA SOFIA | M | 133 | 43 | 22 | 33 | 8 | 17 | 33 | 73 |
| 3°2 | MARTINEZ LEYVA MARCELA | I | 125 | 46 | 23 | 42 | 17 | 17 | 17 | 47 |
| 3°2 | DIAZ RODRIGUEZ SERGIO ANTONIO | I | 123 | 48 | 24 | 25 | 17 | 25 | 17 | 67 |

INFORME DE ASIGNATURAS (GENERAL)

INSTITUCIÓN: I. E. NORMAL SUPERIOR DE SINCELEJO VESPERTINA
PRUEBA: MI META ES SABER 3-15-03

CIUDAD: SINCELEJO
FECHA: 29 / OCTUBRE / 2015

| GRUPO | NOMBRE | PUESTO | | | | NÚCLEO COMÚN | | | | |
|------------------|-------------------------------|--------|---------------|-----|-----|--------------|-------------|-------------|-------------|-------------|
| | | CAT | PROMEDIO | GRA | GRU | ALC | AMT | ACN | ASC | AI |
| 3°2 | MONTES AYALA VALENTINA | I | 122 | 49 | 25 | 25 | 33 | 0 | 25 | 67 |
| 3°2 | BERTEL BOLAÑO JORGE ALEJANDRO | I | 120 | 50 | 26 | 25 | 33 | 8 | 25 | 40 |
| 3°2 | LOPEZ PIÑERES GERSON ANDRES | I | 112 | 55 | 27 | 17 | 25 | 8 | 25 | 67 |
| PROMEDIOS | | | 154.89 | | | 30.2 | 28.7 | 22.5 | 32.1 | 61.7 |

DETALLE INFORME DE ASIGNATURAS (GENERAL)

INSTITUCIÓN: I. E. NORMAL SUPERIOR DE SINCELEJO VESPERTINA
PRUEBA: MI META ES SABER 3-15-03**CIUDAD:** SINCELEJO
FECHA: 29 / OCTUBRE / 2015

| SIGLA | ASIGNATURA | CANT. PREGUNTAS |
|-------|--------------------|-----------------|
| LC | LECTURA CRÍTICA | 12 |
| MT | MATEMÁTICAS | 12 |
| CN | CIENCIAS NATURALES | 12 |
| CS | CIENCIAS SOCIALES | 12 |
| I | INGLÉS | 15 |

GRAFICOS COMPARATIVOS

INSTITUCIÓN: I. E. NORMAL SUPERIOR DE SINCELEJO VESPERTINA
PRUEBA: MI META ES SABER 3-15-03

CIUDAD: SINCELEJO
FECHA: OCTUBRE 29 DE 2015

PROMEDIOS PRUEBA VS NACIONAL

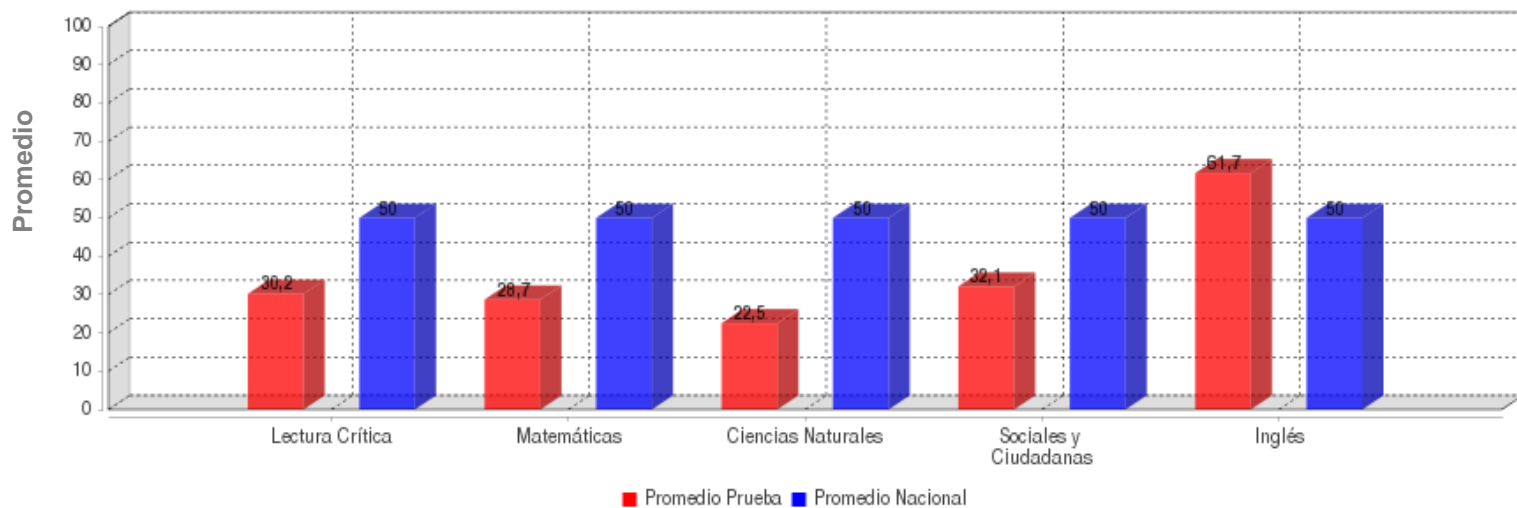

| | LECTURA CRÍTICA | MATEMÁTICAS | CIENCIAS NATURALES | SOCIALES Y CIUDADANA | INGLÉS |
|-----------------------|-----------------|-------------|--------------------|----------------------|-------------|
| PROMEDIO | 30.2 | 28.7 | 22.5 | 32.1 | 61.7 |
| PROM. NACIONAL | 50.0 | 50.0 | 50.0 | 50.0 | 50.0 |

DESVIACIONES PRUEBA VS NACIONAL

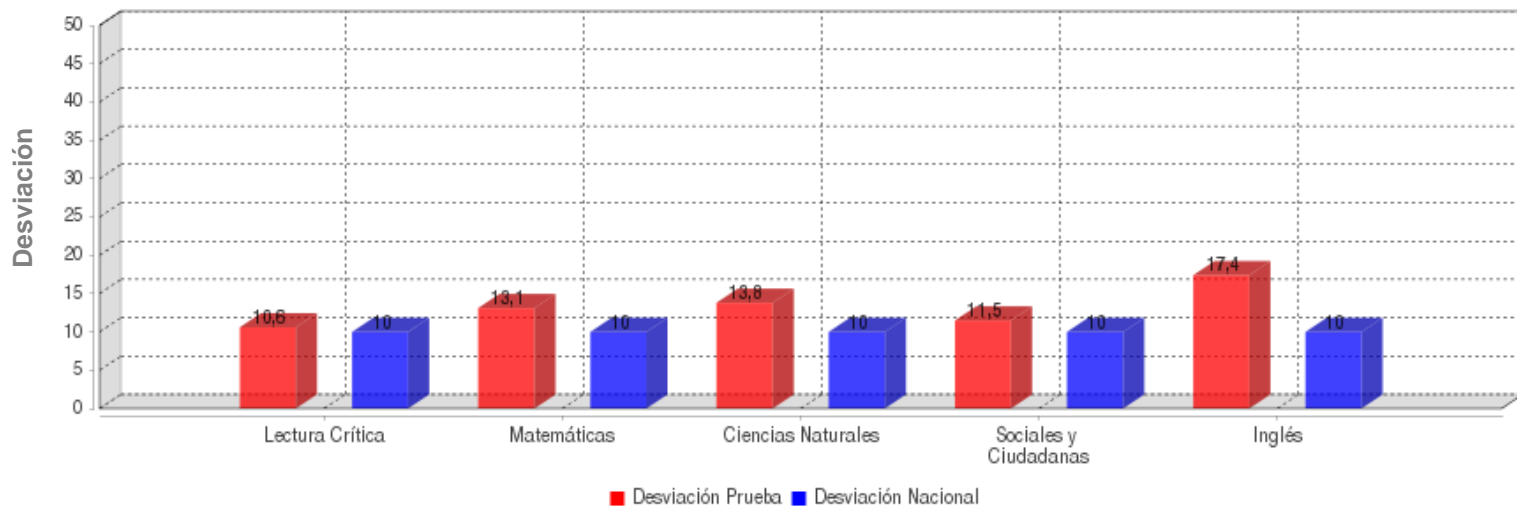

| | LECTURA CRÍTICA | MATEMÁTICAS | CIENCIAS NATURALES | SOCIALES Y CIUDADANA | INGLÉS |
|-----------------------|-----------------|-------------|--------------------|----------------------|-------------|
| DESVIACIÓN | 10.6 | 13.1 | 13.8 | 11.5 | 17.4 |
| DESV. NACIONAL | 10.0 | 10.0 | 10.0 | 10.0 | 10.0 |

GRAFICOS COMPARATIVOS

INSTITUCIÓN: I. E. NORMAL SUPERIOR DE SINCELEJO VESPERTINA
PRUEBA: MI META ES SABER 3-15-03

CIUDAD: SINCELEJO
FECHA: OCTUBRE 29 DE 2015

MÁXIMOS Y MÍNIMOS

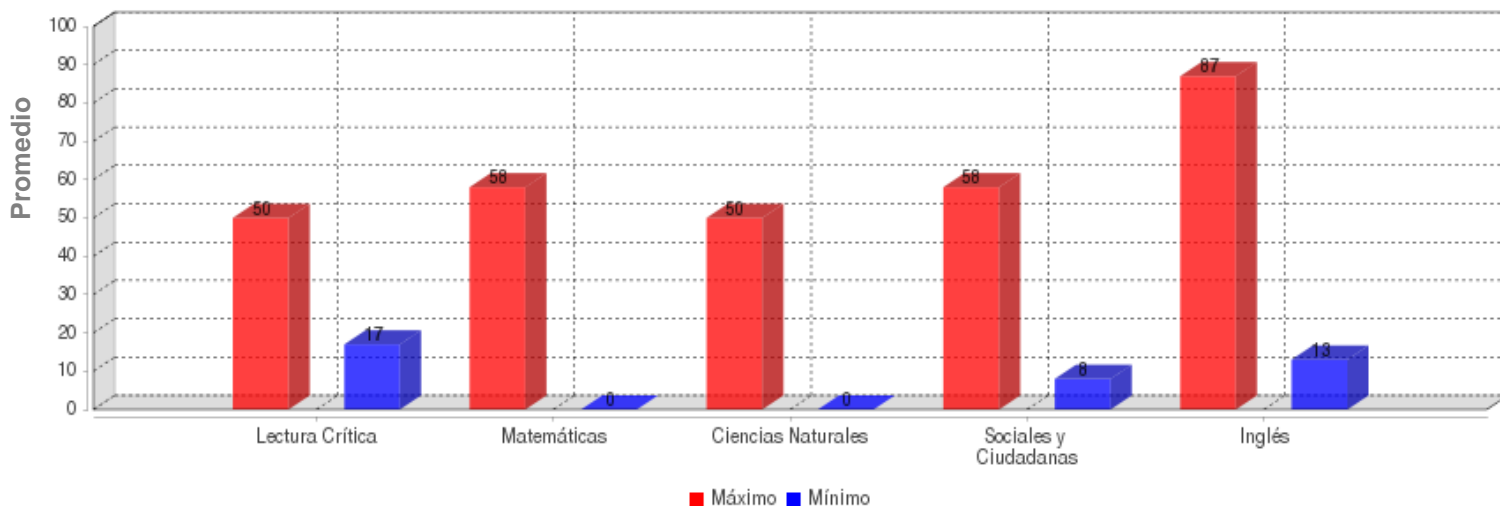

| | LECTURA CRÍTICA | MATEMÁTICAS | CIENCIAS NATURALES | SOCIALES Y CIUDADANA | INGLÉS |
|---------------|-----------------|-------------|--------------------|----------------------|--------|
| MÁXIMO | 50.0 | 58.0 | 50.0 | 58.0 | 87.0 |
| MÍNIMO | 17.0 | 0.0 | 0.0 | 8.0 | 13.0 |

PROMEDIOS ASIGNATURAS

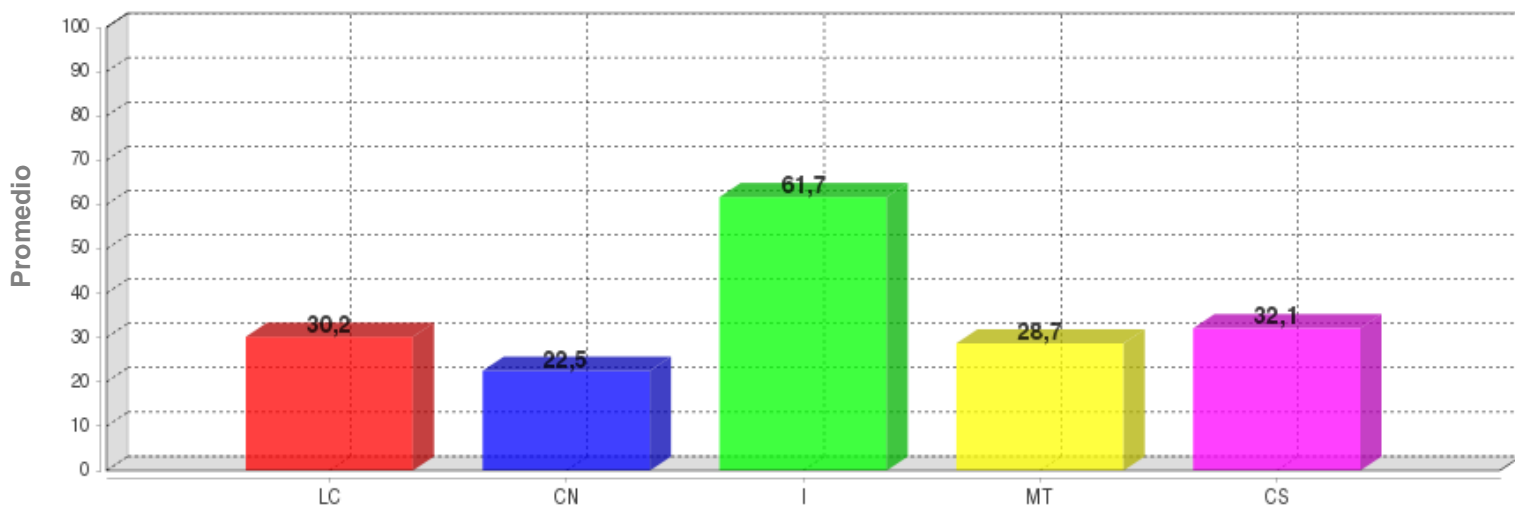

| | LC | CN | I | MT | CS |
|-----------------|------|------|------|------|------|
| PROMEDIO | 30.2 | 22.5 | 61.7 | 28.7 | 32.1 |

DISTRIBUCIÓN DE ESTUDIANTES POR NIVELES DE COMPONENTES

INGLÉS - INGLÉS

AVISOS

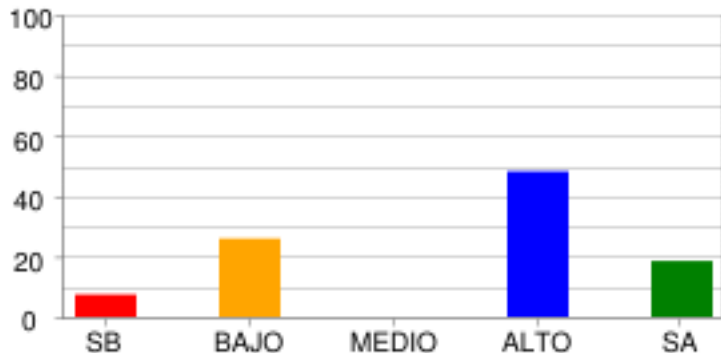

| | SB | BAJO | MEDIO | ALTO | SA |
|---------------|-------|--------|-------|--------|--------|
| % Estudiantes | 7.41% | 25.93% | 0.0% | 48.15% | 18.52% |
| # Estudiantes | 2 | 7 | 0 | 13 | 5 |

COMPLETAR TEXTOS

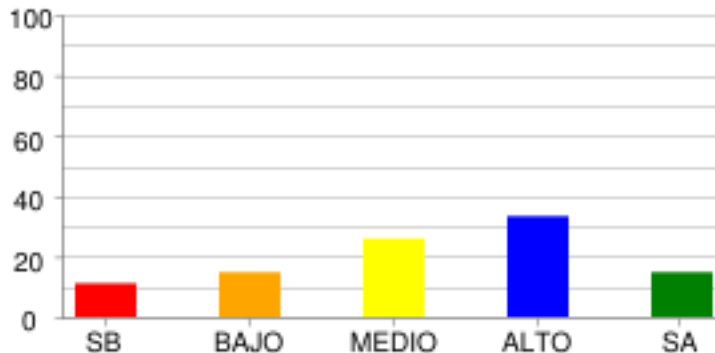

| | SB | BAJO | MEDIO | ALTO | SA |
|---------------|--------|--------|--------|--------|--------|
| % Estudiantes | 11.11% | 14.81% | 25.93% | 33.33% | 14.81% |
| # Estudiantes | 3 | 4 | 7 | 9 | 4 |

COMUNICACIÓN

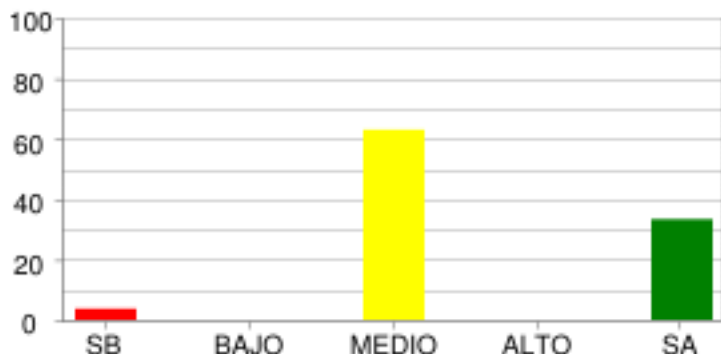

| | SB | BAJO | MEDIO | ALTO | SA |
|---------------|------|------|--------|------|--------|
| % Estudiantes | 3.7% | 0.0% | 62.96% | 0.0% | 33.33% |
| # Estudiantes | 1 | 0 | 17 | 0 | 9 |

VOCABULARIO

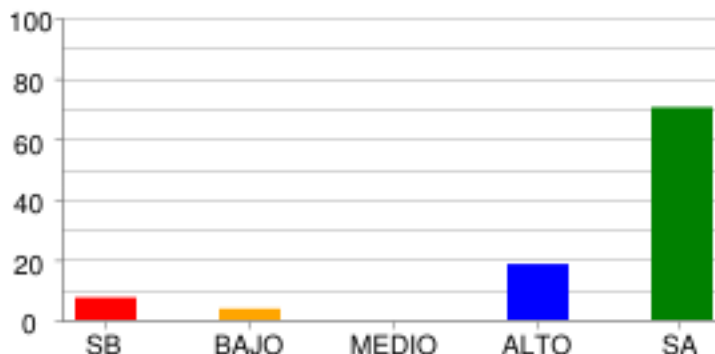

| | SB | BAJO | MEDIO | ALTO | SA |
|---------------|-------|------|-------|--------|--------|
| % Estudiantes | 7.41% | 3.7% | 0.0% | 18.52% | 70.37% |
| # Estudiantes | 2 | 1 | 0 | 5 | 19 |

LECTURA CRÍTICA - LECTURA CRÍTICA

ARTICULACIÓN DE LAS PARTES DEL TEXTO PARA DARLE SENTIDO GLOBAL.

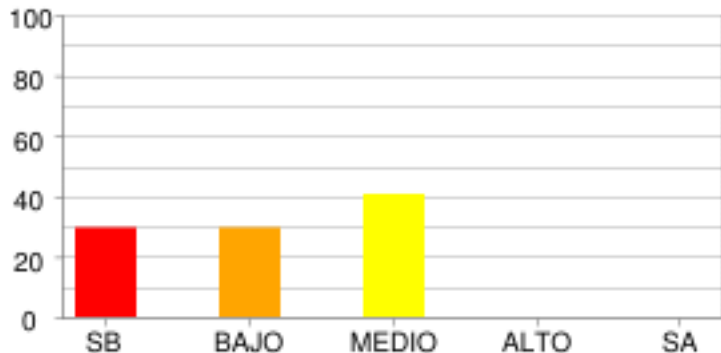

| | SB | BAJO | MEDIO | ALTO | SA |
|---------------|--------|--------|--------|------|------|
| % Estudiantes | 29.63% | 29.63% | 40.74% | 0.0% | 0.0% |
| # Estudiantes | 8 | 8 | 11 | 0 | 0 |

IDENTIFICACIÓN DE LOS CONTENIDOS EXPLÍCITOS.

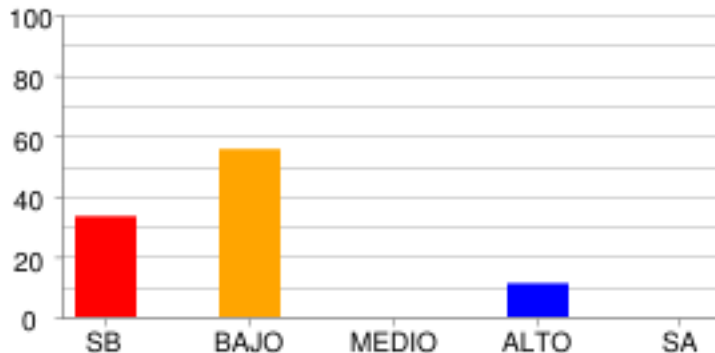

| | SB | BAJO | MEDIO | ALTO | SA |
|---------------|--------|--------|-------|--------|------|
| % Estudiantes | 33.33% | 55.56% | 0.0% | 11.11% | 0.0% |
| # Estudiantes | 9 | 15 | 0 | 3 | 0 |

REFLEXIÓN Y EVALUACIÓN DEL CONTENIDO DE LOS TEXTOS.

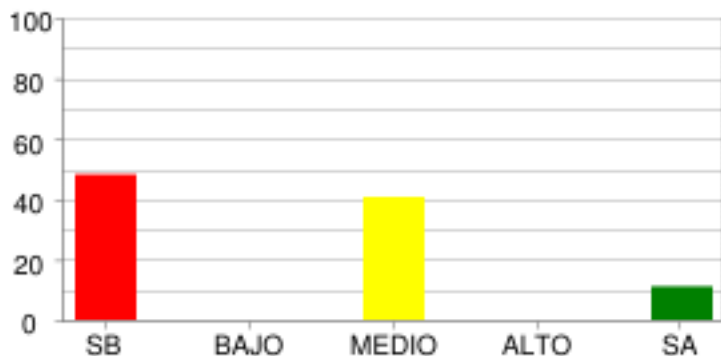

| | SB | BAJO | MEDIO | ALTO | SA |
|---------------|--------|------|--------|------|--------|
| % Estudiantes | 48.15% | 0.0% | 40.74% | 0.0% | 11.11% |
| # Estudiantes | 13 | 0 | 11 | 0 | 3 |

MATEMÁTICAS - MATEMÁTICAS

ALEATORIO

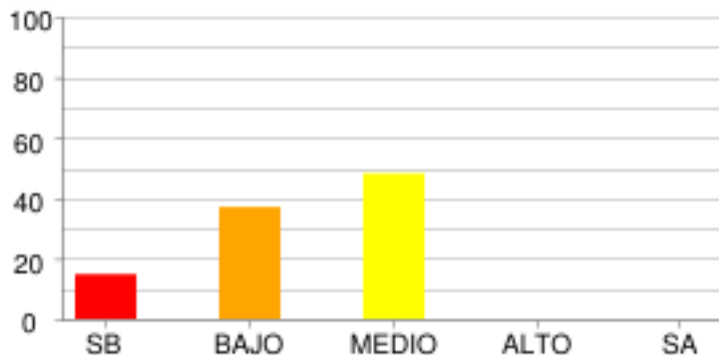

| | SB | BAJO | MEDIO | ALTO | SA |
|----------------------|--------|--------|--------|------|------|
| % Estudiantes | 14.81% | 37.04% | 48.15% | 0.0% | 0.0% |
| # Estudiantes | 4 | 10 | 13 | 0 | 0 |

GEOMÉTRICO - MÉTRICO

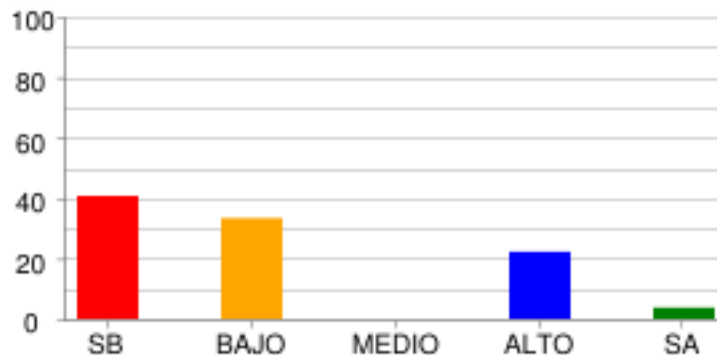

| | SB | BAJO | MEDIO | ALTO | SA |
|----------------------|--------|--------|-------|--------|------|
| % Estudiantes | 40.74% | 33.33% | 0.0% | 22.22% | 3.7% |
| # Estudiantes | 11 | 9 | 0 | 6 | 1 |

NUMÉRICO - VARIACIONAL

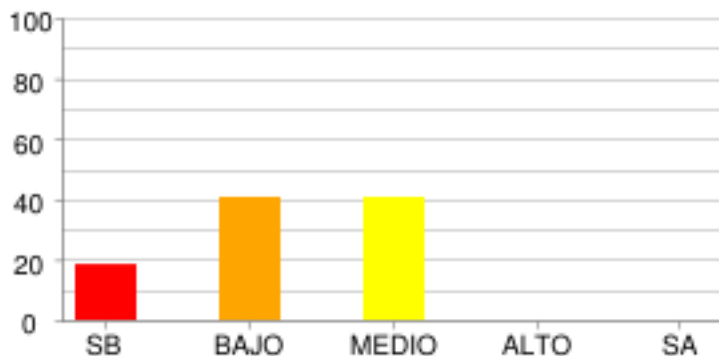

| | SB | BAJO | MEDIO | ALTO | SA |
|----------------------|--------|--------|--------|------|------|
| % Estudiantes | 18.52% | 40.74% | 40.74% | 0.0% | 0.0% |
| # Estudiantes | 5 | 11 | 11 | 0 | 0 |

CIENCIAS NATURALES - CIENCIAS NATURALES

CIENCIA, TECNOLOGÍA Y SOCIEDAD

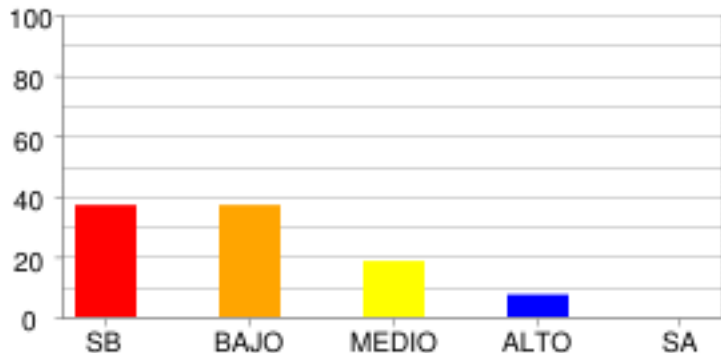

| | SB | BAJO | MEDIO | ALTO | SA |
|---------------|--------|--------|--------|-------|------|
| % Estudiantes | 37.04% | 37.04% | 18.52% | 7.41% | 0.0% |
| # Estudiantes | 10 | 10 | 5 | 2 | 0 |

ENTORNO FÍSICO

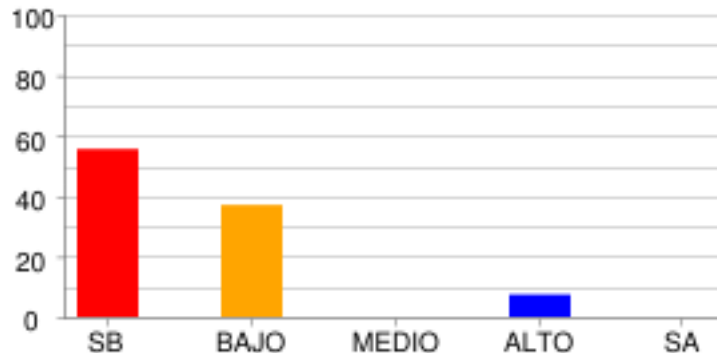

| | SB | BAJO | MEDIO | ALTO | SA |
|---------------|--------|--------|-------|-------|------|
| % Estudiantes | 55.56% | 37.04% | 0.0% | 7.41% | 0.0% |
| # Estudiantes | 15 | 10 | 0 | 2 | 0 |

SOCIALES Y CIUDADANAS - CIENCIAS SOCIALES

COMPETENCIAS CIUDADANAS

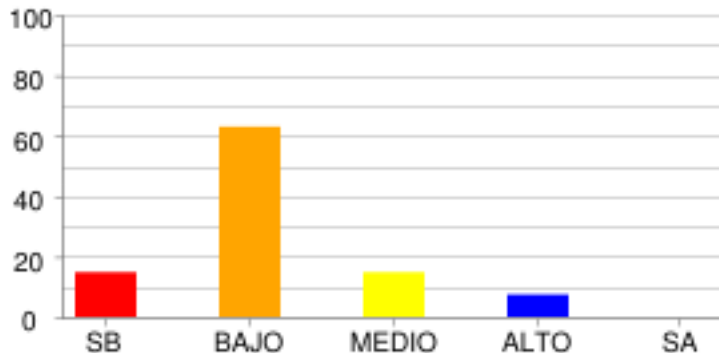

| | SB | BAJO | MEDIO | ALTO | SA |
|----------------------|--------|--------|--------|-------|------|
| % Estudiantes | 14.81% | 62.96% | 14.81% | 7.41% | 0.0% |
| # Estudiantes | 4 | 17 | 4 | 2 | 0 |

EL TIEMPO Y LAS CULTURAS

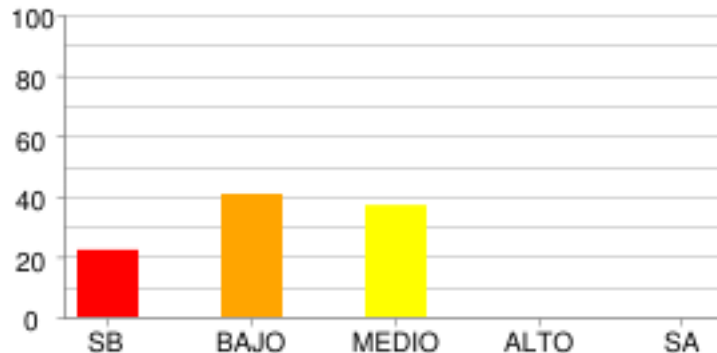

| | SB | BAJO | MEDIO | ALTO | SA |
|----------------------|--------|--------|--------|------|------|
| % Estudiantes | 22.22% | 40.74% | 37.04% | 0.0% | 0.0% |
| # Estudiantes | 6 | 11 | 10 | 0 | 0 |

DISTRIBUCIÓN DE ESTUDIANTES POR NIVELES DE COMPETENCIA

LECTURA CRÍTICA

ARGUMENTATIVA

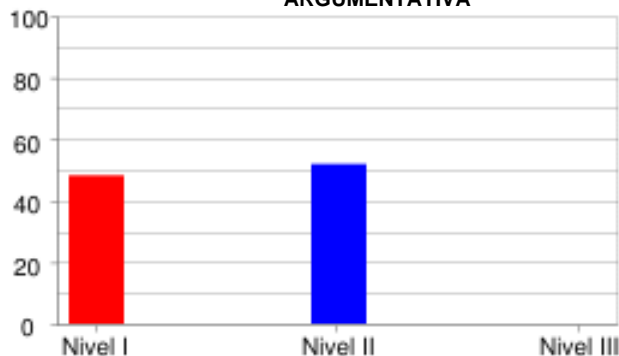

| | Nivel I | Nivel II | Nivel III |
|----------------------|---------|----------|-----------|
| % Estudiantes | 48.15% | 51.85% | 0.0% |
| # Estudiantes | 13 | 14 | 0 |

INTERPRETATIVA

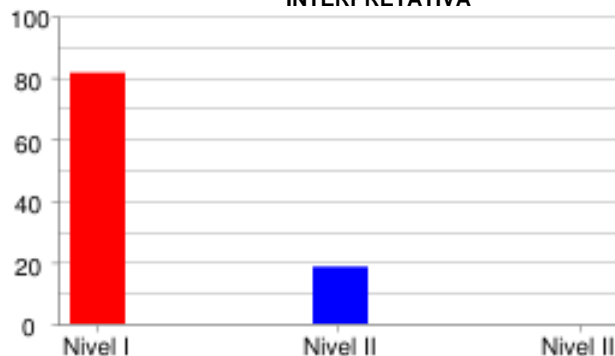

| | Nivel I | Nivel II | Nivel III |
|----------------------|---------|----------|-----------|
| % Estudiantes | 81.48% | 18.52% | 0.0% |
| # Estudiantes | 22 | 5 | 0 |

PROPOSITIVA

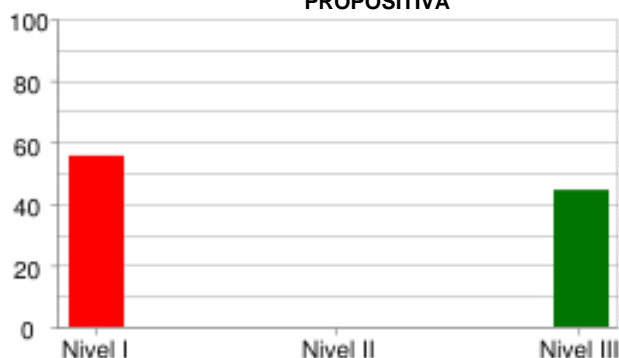

| | Nivel I | Nivel II | Nivel III |
|----------------------|---------|----------|-----------|
| % Estudiantes | 55.56% | 0.0% | 44.44% |
| # Estudiantes | 15 | 0 | 12 |

MATEMÁTICAS

FORMULACIÓN Y EJECUCIÓN



| | Nivel I | Nivel II | Nivel III |
|----------------------|---------------|-------------|---------------|
| % Estudiantes | 66.67% | 0.0% | 33.33% |
| # Estudiantes | 18 | 0 | 9 |

INTERPRETACIÓN Y REPRESENTACIÓN

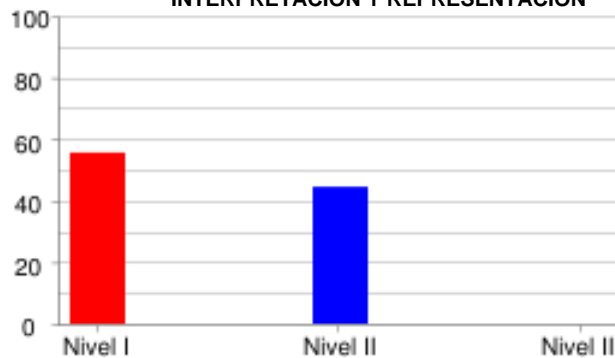

| | Nivel I | Nivel II | Nivel III |
|----------------------|---------------|---------------|-------------|
| % Estudiantes | 55.56% | 44.44% | 0.0% |
| # Estudiantes | 15 | 12 | 0 |

RAZONAMIENTO Y ARGUMENTACIÓN



| | Nivel I | Nivel II | Nivel III |
|----------------------|---------------|---------------|--------------|
| % Estudiantes | 66.67% | 25.93% | 7.41% |
| # Estudiantes | 18 | 7 | 2 |

CIENCIAS NATURALES

EXPLICACIÓN DE FENÓMENOS

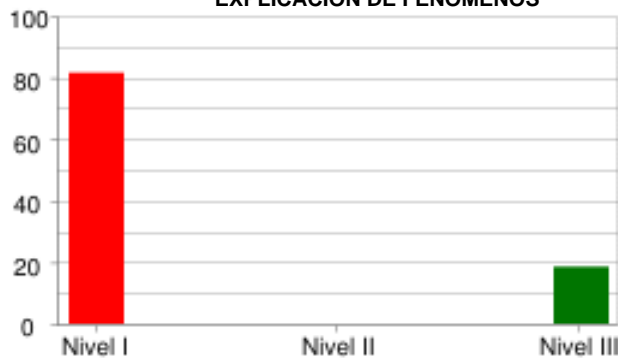

| | Nivel I | Nivel II | Nivel III |
|----------------------|---------------|-------------|---------------|
| % Estudiantes | 81.48% | 0.0% | 18.52% |
| # Estudiantes | 22 | 0 | 5 |

INDAGACIÓN



| | Nivel I | Nivel II | Nivel III |
|----------------------|---------------|-------------|--------------|
| % Estudiantes | 88.89% | 3.7% | 7.41% |
| # Estudiantes | 24 | 1 | 2 |

USO DEL CONOCIMIENTO CIENTÍFICO

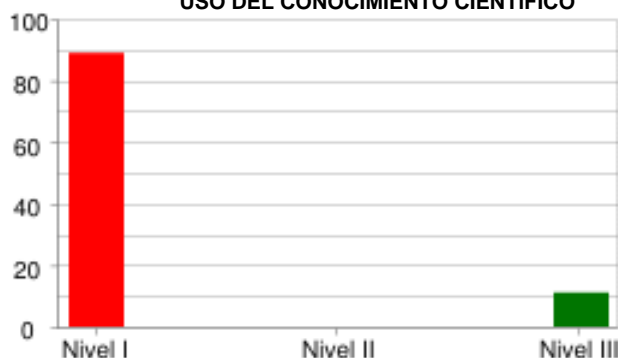

| | Nivel I | Nivel II | Nivel III |
|----------------------|---------------|-------------|---------------|
| % Estudiantes | 88.89% | 0.0% | 11.11% |
| # Estudiantes | 24 | 0 | 3 |

SOCIALES Y CIUDADANAS

ARGUMENTATIVA

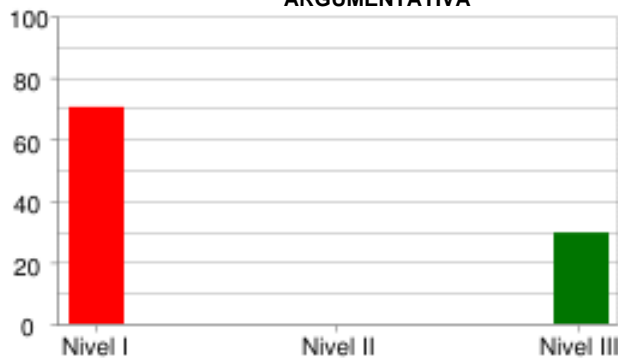

| | Nivel I | Nivel II | Nivel III |
|----------------------|---------------|-------------|---------------|
| % Estudiantes | 70.37% | 0.0% | 29.63% |
| # Estudiantes | 19 | 0 | 8 |

INTERPRETATIVA

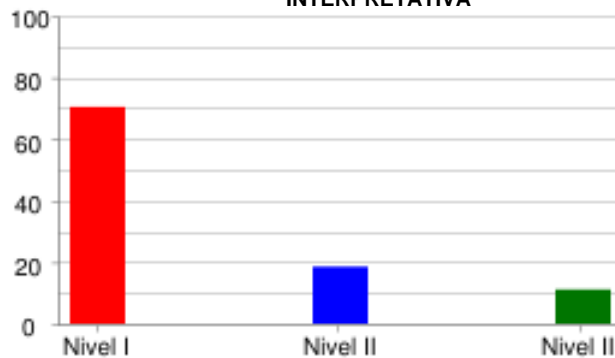

| | Nivel I | Nivel II | Nivel III |
|----------------------|---------------|---------------|---------------|
| % Estudiantes | 70.37% | 18.52% | 11.11% |
| # Estudiantes | 19 | 5 | 3 |

PROPOSITIVA



| | Nivel I | Nivel II | Nivel III |
|----------------------|---------------|-------------|---------------|
| % Estudiantes | 85.19% | 0.0% | 14.81% |
| # Estudiantes | 23 | 0 | 4 |

INGLÉS

LINGÜÍSTICA

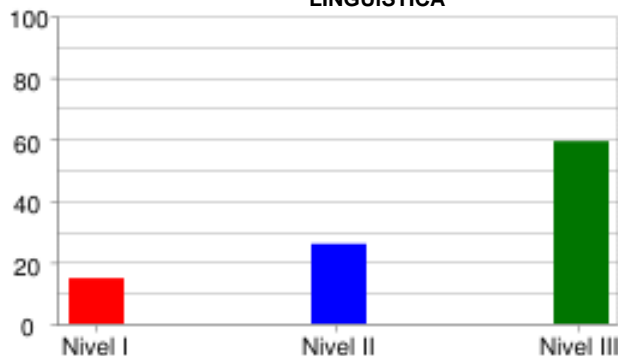

| | Nivel I | Nivel II | Nivel III |
|----------------------|---------|----------|-----------|
| % Estudiantes | 14.81% | 25.93% | 59.26% |
| # Estudiantes | 4 | 7 | 16 |

PRAGMÁTICA

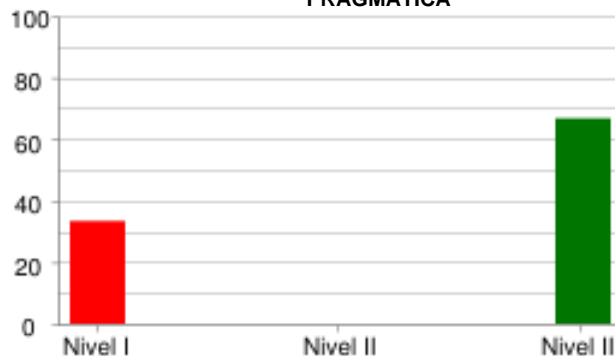

| | Nivel I | Nivel II | Nivel III |
|----------------------|---------|----------|-----------|
| % Estudiantes | 33.33% | 0.0% | 66.67% |
| # Estudiantes | 9 | 0 | 18 |

SOCIOLINGÜÍSTICA

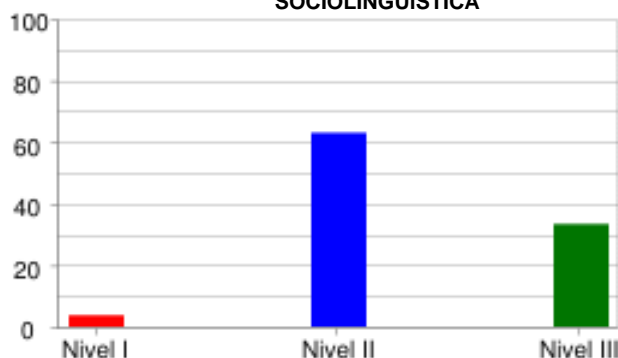

| | Nivel I | Nivel II | Nivel III |
|----------------------|---------|----------|-----------|
| % Estudiantes | 3.7% | 62.96% | 33.33% |
| # Estudiantes | 1 | 17 | 9 |

PRUEBA: MI META ES SABER 3-15-03
 INSTITUCIÓN: I. E. NORMAL SUPERIOR DE SINCELEJO VESPERTINA

ÁREA: **INGLÉS**

INFORME DE INDICADORES Y ANÁLISIS DE RESPUESTAS

| # | COMPETENCIAS | COMPONENTES | PORCENTAJE | | | | | | | | | ID | |
|----|------------------|------------------|------------|------|------|------|------|------|------|-----|-----|-----|------|
| | | | A | B | C | D | E | F | G | H | NR | | |
| 1 | PRAGMÁTICA | AVISOS | 44.4 | 11.1 | 44.4 | 0.0 | 0.0 | 0.0 | 0.0 | 0.0 | 0.0 | 0.0 | 55.6 |
| 2 | PRAGMÁTICA | AVISOS | 85.2 | 0.0 | 14.8 | 0.0 | 0.0 | 0.0 | 0.0 | 0.0 | 0.0 | 0.0 | 14.8 |
| 3 | PRAGMÁTICA | AVISOS | 25.9 | 48.1 | 25.9 | 0.0 | 0.0 | 0.0 | 0.0 | 0.0 | 0.0 | 0.0 | 51.9 |
| 4 | LINGÜÍSTICA | VOCABULARIO | 0.0 | 0.0 | 7.4 | 7.4 | 70.4 | 3.7 | 7.4 | 3.7 | 0.0 | 0.0 | 29.6 |
| 5 | LINGÜÍSTICA | VOCABULARIO | 7.4 | 7.4 | 11.1 | 74.1 | 0.0 | 0.0 | 0.0 | 0.0 | 0.0 | 0.0 | 25.9 |
| 6 | LINGÜÍSTICA | VOCABULARIO | 3.7 | 0.0 | 81.5 | 0.0 | 3.7 | 11.1 | 0.0 | 0.0 | 0.0 | 0.0 | 18.5 |
| 7 | LINGÜÍSTICA | VOCABULARIO | 81.5 | 3.7 | 3.7 | 0.0 | 7.4 | 0.0 | 3.7 | 0.0 | 0.0 | 0.0 | 18.5 |
| 8 | LINGÜÍSTICA | VOCABULARIO | 3.7 | 3.7 | 0.0 | 3.7 | 0.0 | 0.0 | 85.2 | 3.7 | 0.0 | 0.0 | 14.8 |
| 9 | SOCIOLINGÜÍSTICA | COMUNICACIÓN | 48.1 | 3.7 | 48.1 | 0.0 | 0.0 | 0.0 | 0.0 | 0.0 | 0.0 | 0.0 | 51.9 |
| 10 | SOCIOLINGÜÍSTICA | COMUNICACIÓN | 14.8 | 81.5 | 3.7 | 0.0 | 0.0 | 0.0 | 0.0 | 0.0 | 0.0 | 0.0 | 18.5 |
| 11 | LINGÜÍSTICA | COMPLETAR TEXTOS | 70.4 | 3.7 | 18.5 | 3.7 | 3.7 | 0.0 | 0.0 | 0.0 | 0.0 | 0.0 | 29.6 |
| 12 | LINGÜÍSTICA | COMPLETAR TEXTOS | 44.4 | 33.3 | 18.5 | 0.0 | 3.7 | 0.0 | 0.0 | 0.0 | 0.0 | 0.0 | 66.7 |
| 13 | LINGÜÍSTICA | COMPLETAR TEXTOS | 11.1 | 22.2 | 63.0 | 0.0 | 0.0 | 0.0 | 0.0 | 3.7 | 0.0 | 0.0 | 88.9 |
| 14 | LINGÜÍSTICA | COMPLETAR TEXTOS | 11.1 | 74.1 | 7.4 | 3.7 | 3.7 | 0.0 | 0.0 | 0.0 | 0.0 | 0.0 | 25.9 |
| 15 | LINGÜÍSTICA | COMPLETAR TEXTOS | 29.6 | 37.0 | 29.6 | 3.7 | 0.0 | 0.0 | 0.0 | 0.0 | 0.0 | 0.0 | 63.0 |

| | |
|----|------------------------------------|
| ID | NO ACERTARON LA RESPUESTA CORRECTA |
| NR | NO RESPONDIO |

PRUEBA: MI META ES SABER 3-15-03 ÁREA: **LECTURA CRÍTICA**
 INSTITUCIÓN: I. E. NORMAL SUPERIOR DE SINCELEJO VESPERTINA

INFORME DE INDICADORES Y ANÁLISIS DE RESPUESTAS

| # | COMPETENCIAS | COMPONENTES | PORCENTAJE | | | | | | | | | | ID |
|----|----------------|------------------------|------------|------|------|------|-----|-----|-----|-----|-----|-----|------|
| | | | A | B | C | D | E | F | G | H | NR | | |
| 16 | INTERPRETATIVA | REFLEXIÓN Y EVALUACIÓN | 18.5 | 40.7 | 25.9 | 14.8 | 0.0 | 0.0 | 0.0 | 0.0 | 0.0 | 0.0 | 59.3 |
| 17 | INTERPRETATIVA | REFLEXIÓN Y EVALUACIÓN | 25.9 | 22.2 | 22.2 | 29.6 | 0.0 | 0.0 | 0.0 | 0.0 | 0.0 | 0.0 | 77.8 |
| 18 | INTERPRETATIVA | ARTICULACIÓN DE LAS PA | 22.2 | 18.5 | 48.1 | 11.1 | 0.0 | 0.0 | 0.0 | 0.0 | 0.0 | 0.0 | 51.9 |
| 19 | INTERPRETATIVA | ARTICULACIÓN DE LAS PA | 44.4 | 25.9 | 22.2 | 7.4 | 0.0 | 0.0 | 0.0 | 0.0 | 0.0 | 0.0 | 74.1 |
| 20 | INTERPRETATIVA | ARTICULACIÓN DE LAS PA | 22.2 | 25.9 | 40.7 | 11.1 | 0.0 | 0.0 | 0.0 | 0.0 | 0.0 | 0.0 | 74.1 |
| 21 | INTERPRETATIVA | ARTICULACIÓN DE LAS PA | 44.4 | 22.2 | 14.8 | 18.5 | 0.0 | 0.0 | 0.0 | 0.0 | 0.0 | 0.0 | 81.5 |
| 22 | INTERPRETATIVA | ARTICULACIÓN DE LAS PA | 14.8 | 14.8 | 40.7 | 29.6 | 0.0 | 0.0 | 0.0 | 0.0 | 0.0 | 0.0 | 59.3 |
| 23 | INTERPRETATIVA | IDENTIFICACIÓN DE LOS | 25.9 | 11.1 | 37.0 | 25.9 | 0.0 | 0.0 | 0.0 | 0.0 | 0.0 | 0.0 | 88.9 |
| 24 | ARGUMENTATIVA | IDENTIFICACIÓN DE LOS | 22.2 | 37.0 | 22.2 | 18.5 | 0.0 | 0.0 | 0.0 | 0.0 | 0.0 | 0.0 | 77.8 |
| 25 | PROPOSITIVA | IDENTIFICACIÓN DE LOS | 44.4 | 18.5 | 14.8 | 22.2 | 0.0 | 0.0 | 0.0 | 0.0 | 0.0 | 0.0 | 55.6 |
| 26 | INTERPRETATIVA | ARTICULACIÓN DE LAS PA | 33.3 | 33.3 | 18.5 | 14.8 | 0.0 | 0.0 | 0.0 | 0.0 | 0.0 | 0.0 | 66.7 |
| 27 | ARGUMENTATIVA | ARTICULACIÓN DE LAS PA | 37.0 | 22.2 | 29.6 | 11.1 | 0.0 | 0.0 | 0.0 | 0.0 | 0.0 | 0.0 | 70.4 |

| | |
|----|------------------------------------|
| ID | NO ACERTARON LA RESPUESTA CORRECTA |
| NR | NO RESPONDIO |

PRUEBA: MI META ES SABER 3-15-03
 INSTITUCIÓN: I. E. NORMAL SUPERIOR DE SINCELEJO VESPERTINA

ÁREA: **MATEMÁTICAS**

INFORME DE INDICADORES Y ANÁLISIS DE RESPUESTAS

| # | COMPETENCIAS | COMPONENTES | PORCENTAJE | | | | | | | | | ID | |
|----|---------------------------------|------------------------|------------|------|------|------|-----|-----|-----|-----|-----|-----|------|
| | | | A | B | C | D | E | F | G | H | NR | | |
| 28 | FORMULACIÓN Y EJECUCIÓN | NUMÉRICO - VARIACIONAL | 25.9 | 29.6 | 29.6 | 14.8 | 0.0 | 0.0 | 0.0 | 0.0 | 0.0 | 0.0 | 70.4 |
| 29 | INTERPRETACIÓN Y REPRESENTACIÓN | NUMÉRICO - VARIACIONAL | 25.9 | 33.3 | 11.1 | 29.6 | 0.0 | 0.0 | 0.0 | 0.0 | 0.0 | 0.0 | 74.1 |
| 30 | RAZONAMIENTO Y ARGUMENTACIÓN | NUMÉRICO - VARIACIONAL | 44.4 | 18.5 | 25.9 | 11.1 | 0.0 | 0.0 | 0.0 | 0.0 | 0.0 | 0.0 | 74.1 |
| 31 | RAZONAMIENTO Y ARGUMENTACIÓN | GEOMÉTRICO - MÉTRICO | 33.3 | 22.2 | 22.2 | 22.2 | 0.0 | 0.0 | 0.0 | 0.0 | 0.0 | 0.0 | 77.8 |
| 32 | INTERPRETACIÓN Y REPRESENTACIÓN | ALEATORIO | 18.5 | 25.9 | 33.3 | 22.2 | 0.0 | 0.0 | 0.0 | 0.0 | 0.0 | 0.0 | 74.1 |
| 33 | FORMULACIÓN Y EJECUCIÓN | ALEATORIO | 25.9 | 18.5 | 25.9 | 29.6 | 0.0 | 0.0 | 0.0 | 0.0 | 0.0 | 0.0 | 74.1 |
| 34 | FORMULACIÓN Y EJECUCIÓN | ALEATORIO | 22.2 | 51.9 | 7.4 | 18.5 | 0.0 | 0.0 | 0.0 | 0.0 | 0.0 | 0.0 | 48.1 |
| 35 | INTERPRETACIÓN Y REPRESENTACIÓN | ALEATORIO | 29.6 | 18.5 | 40.7 | 11.1 | 0.0 | 0.0 | 0.0 | 0.0 | 0.0 | 0.0 | 70.4 |
| 36 | INTERPRETACIÓN Y REPRESENTACIÓN | NUMÉRICO - VARIACIONAL | 29.6 | 14.8 | 33.3 | 22.2 | 0.0 | 0.0 | 0.0 | 0.0 | 0.0 | 0.0 | 85.2 |
| 37 | RAZONAMIENTO Y ARGUMENTACIÓN | NUMÉRICO - VARIACIONAL | 37.0 | 22.2 | 14.8 | 25.9 | 0.0 | 0.0 | 0.0 | 0.0 | 0.0 | 0.0 | 74.1 |
| 38 | INTERPRETACIÓN Y REPRESENTACIÓN | GEOMÉTRICO - MÉTRICO | 22.2 | 33.3 | 22.2 | 22.2 | 0.0 | 0.0 | 0.0 | 0.0 | 0.0 | 0.0 | 66.7 |
| 39 | RAZONAMIENTO Y ARGUMENTACIÓN | GEOMÉTRICO - MÉTRICO | 33.3 | 25.9 | 33.3 | 7.4 | 0.0 | 0.0 | 0.0 | 0.0 | 0.0 | 0.0 | 66.7 |

| | |
|----|------------------------------------|
| ID | NO ACERTARON LA RESPUESTA CORRECTA |
| NR | NO RESPONDIO |

PRUEBA: MI META ES SABER 3-15-03
 INSTITUCIÓN: I. E. NORMAL SUPERIOR DE SINCELEJO VESPERTINA

ÁREA: **CIENCIAS NATURALES**

INFORME DE INDICADORES Y ANÁLISIS DE RESPUESTAS

| # | COMPETENCIAS | COMPONENTES | PORCENTAJE | | | | | | | | | ID |
|----|------------------------|-----------------------|------------|------|------|------|-----|-----|-----|-----|-----|------|
| | | | A | B | C | D | E | F | G | H | NR | |
| 40 | EXPLICACIÓN DE FENÓMEN | ENTORNO FÍSICO | 22.2 | 29.6 | 29.6 | 18.5 | 0.0 | 0.0 | 0.0 | 0.0 | 0.0 | 70.4 |
| 41 | USO DEL CONOCIMIENTO C | ENTORNO FÍSICO | 48.1 | 7.4 | 25.9 | 18.5 | 0.0 | 0.0 | 0.0 | 0.0 | 0.0 | 92.6 |
| 42 | INDAGACIÓN | ENTORNO FÍSICO | 14.8 | 33.3 | 33.3 | 18.5 | 0.0 | 0.0 | 0.0 | 0.0 | 0.0 | 85.2 |
| 43 | INDAGACIÓN | ENTORNO FÍSICO | 40.7 | 14.8 | 22.2 | 22.2 | 0.0 | 0.0 | 0.0 | 0.0 | 0.0 | 77.8 |
| 44 | EXPLICACIÓN DE FENÓMEN | ENTORNO FÍSICO | 25.9 | 18.5 | 29.6 | 25.9 | 0.0 | 0.0 | 0.0 | 0.0 | 0.0 | 74.1 |
| 45 | USO DEL CONOCIMIENTO C | ENTORNO FÍSICO | 33.3 | 14.8 | 29.6 | 22.2 | 0.0 | 0.0 | 0.0 | 0.0 | 0.0 | 85.2 |
| 46 | USO DEL CONOCIMIENTO C | CIENCIA, TECNOLOGÍA Y | 18.5 | 37.0 | 25.9 | 18.5 | 0.0 | 0.0 | 0.0 | 0.0 | 0.0 | 74.1 |
| 47 | INDAGACIÓN | ENTORNO FÍSICO | 25.9 | 22.2 | 37.0 | 14.8 | 0.0 | 0.0 | 0.0 | 0.0 | 0.0 | 63.0 |
| 48 | INDAGACIÓN | CIENCIA, TECNOLOGÍA Y | 33.3 | 25.9 | 14.8 | 25.9 | 0.0 | 0.0 | 0.0 | 0.0 | 0.0 | 85.2 |
| 49 | EXPLICACIÓN DE FENÓMEN | CIENCIA, TECNOLOGÍA Y | 29.6 | 22.2 | 33.3 | 14.8 | 0.0 | 0.0 | 0.0 | 0.0 | 0.0 | 77.8 |
| 50 | INDAGACIÓN | ENTORNO FÍSICO | 18.5 | 37.0 | 22.2 | 22.2 | 0.0 | 0.0 | 0.0 | 0.0 | 0.0 | 77.8 |
| 51 | INDAGACIÓN | CIENCIA, TECNOLOGÍA Y | 33.3 | 14.8 | 33.3 | 18.5 | 0.0 | 0.0 | 0.0 | 0.0 | 0.0 | 66.7 |

| | |
|----|------------------------------------|
| ID | NO ACERTARON LA RESPUESTA CORRECTA |
| NR | NO RESPONDIO |

PRUEBA: MI META ES SABER 3-15-03
 INSTITUCIÓN: I. E. NORMAL SUPERIOR DE SINCELEJO VESPERTINA

ÁREA: **SOCIALES Y CIUDADANAS**

INFORME DE INDICADORES Y ANÁLISIS DE RESPUESTAS

| # | COMPETENCIAS | COMPONENTES | PORCENTAJE | | | | | | | | | ID |
|----|----------------|------------------------|------------|------|------|------|-----|-----|-----|-----|-----|------|
| | | | A | B | C | D | E | F | G | H | NR | |
| 52 | INTERPRETATIVA | COMPETENCIAS CIUDADANA | 14.8 | 29.6 | 37.0 | 18.5 | 0.0 | 0.0 | 0.0 | 0.0 | 0.0 | 63.0 |
| 53 | INTERPRETATIVA | COMPETENCIAS CIUDADANA | 37.0 | 14.8 | 29.6 | 18.5 | 0.0 | 0.0 | 0.0 | 0.0 | 0.0 | 70.4 |
| 54 | PROPOSITIVA | COMPETENCIAS CIUDADANA | 37.0 | 29.6 | 18.5 | 14.8 | 0.0 | 0.0 | 0.0 | 0.0 | 0.0 | 63.0 |
| 55 | INTERPRETATIVA | COMPETENCIAS CIUDADANA | 25.9 | 29.6 | 33.3 | 11.1 | 0.0 | 0.0 | 0.0 | 0.0 | 0.0 | 66.7 |
| 56 | INTERPRETATIVA | EL TIEMPO Y LAS CULTUR | 25.9 | 11.1 | 22.2 | 40.7 | 0.0 | 0.0 | 0.0 | 0.0 | 0.0 | 88.9 |
| 57 | ARGUMENTATIVA | EL TIEMPO Y LAS CULTUR | 22.2 | 44.4 | 18.5 | 14.8 | 0.0 | 0.0 | 0.0 | 0.0 | 0.0 | 55.6 |
| 58 | ARGUMENTATIVA | EL TIEMPO Y LAS CULTUR | 37.0 | 18.5 | 25.9 | 18.5 | 0.0 | 0.0 | 0.0 | 0.0 | 0.0 | 74.1 |
| 59 | ARGUMENTATIVA | EL TIEMPO Y LAS CULTUR | 25.9 | 33.3 | 25.9 | 14.8 | 0.0 | 0.0 | 0.0 | 0.0 | 0.0 | 66.7 |
| 60 | PROPOSITIVA | COMPETENCIAS CIUDADANA | 18.5 | 29.6 | 25.9 | 25.9 | 0.0 | 0.0 | 0.0 | 0.0 | 0.0 | 74.1 |
| 61 | PROPOSITIVA | COMPETENCIAS CIUDADANA | 33.3 | 14.8 | 37.0 | 14.8 | 0.0 | 0.0 | 0.0 | 0.0 | 0.0 | 63.0 |
| 62 | INTERPRETATIVA | COMPETENCIAS CIUDADANA | 22.2 | 29.6 | 33.3 | 14.8 | 0.0 | 0.0 | 0.0 | 0.0 | 0.0 | 66.7 |
| 63 | INTERPRETATIVA | COMPETENCIAS CIUDADANA | 37.0 | 14.8 | 22.2 | 25.9 | 0.0 | 0.0 | 0.0 | 0.0 | 0.0 | 63.0 |

| | |
|----|------------------------------------|
| ID | NO ACERTARON LA RESPUESTA CORRECTA |
| NR | NO RESPONDIO |