

INFORME DE ASIGNATURAS (GENERAL)

INSTITUCIÓN: I. E. NORMAL SUPERIOR DE SINCELEJO VESPERTINA
PRUEBA: MI META ES SABER 3-15-03

CIUDAD: SINCELEJO
FECHA: 29 / OCTUBRE / 2015

GRUPO	NOMBRE	PUESTO				NÚCLEO COMÚN				
		CAT	PROMEDIO	GRA	GRU	ALC	AMT	ACN	ASC	AI
3°1	HUERTAS ARROYO JESUS DANIEL	M	225	1	1	25	67	42	50	33
3°1	RIVERA LOPEZ DAYAN ANDRES	M	191	3	2	50	42	50	17	20
3°1	SIERRA ODOR JAIR JOSE	M	186	8	3	42	17	58	33	33
3°1	ACUÑA TEHERAN SARA LUCIA	M	178	11	4	33	25	50	33	40
3°1	PEREZ PEREZ LUISA FERNANDA	M	173	13	5	50	25	17	42	47
3°1	RIOS SEQUEDA ESTEBAN DAVID	M	172	15	6	17	50	42	33	20
3°1	RODELO MENDOZA VALENTINA	M	166	18	7	25	33	42	33	33
3°1	MARTINEZ VILLALBA NICOL'S ISABEL	M	163	19	8	33	33	25	33	53
3°1	TAPIAS SUÁREZ GABRIELA	M	162	21	9	50	50	17	17	20
3°1	BELTRAN SIERRA ANGIE LUCIA	M	155	26	10	25	25	25	42	53
3°1	VERGARA NUÑEZ JESUS GABRIEL	M	154	27	11	42	17	42	17	47
3°1	CRUZ MARTINEZ CARLOS ALBERTO	M	149	29	12	8	33	50	25	40
3°1	RODRIGUEZ DOMINGUEZ FERNAN ALEXI	M	143	35	13	25	42	17	33	20
3°1	BERRIO DIAZ VALERIA	M	136	39	14	33	17	17	42	27
3°1	CARDONA GUZMAN SANTIAGO	M	136	40	15	25	25	17	42	27
3°1	BANQUETH PEÑA YULIANA	M	135	42	16	33	8	42	25	27
3°1	SOLANO DONADO IVON MARGARITA	M	132	44	17	33	33	17	25	20
3°1	RIVERO PARRA ELIZABETH	I	119	51	18	42	0	42	8	33
3°1	VERGARA SALGADO DANIELA LUCIA	I	117	52	19	25	25	17	25	27
3°1	MONTESINO DE HOYOS SAMUEL DE JESUS	I	115	53	20	8	33	25	25	27
3°1	BANQUEZ FONTALVO LUIS DAVID	I	114	54	21	17	25	17	33	20
3°1	HOYOS BERTEL KEY	I	107	56	22	42	0	25	17	27
3°1	RAMOS MARTINEZ JESUS MANUEL	I	105	57	23	33	17	0	25	47
3°1	ANAYA NARVAEZ ANGELA MARIA	I	99	60	24	25	0	25	25	33

INFORME DE ASIGNATURAS (GENERAL)

INSTITUCIÓN: I. E. NORMAL SUPERIOR DE SINCELEJO VESPERTINA
PRUEBA: MI META ES SABER 3-15-03

CIUDAD: SINCELEJO
FECHA: 29 / OCTUBRE / 2015

GRUPO	NOMBRE	PUESTO				NÚCLEO COMÚN				
		CAT	PROMEDIO	GRA	GRU	ALC	AMT	ACN	ASC	AI
3°1	PEREZ CORPAS ANGELA PATRICIA	I	86	62	25	17	17	17	8	47
3°1	ALVAREZ SIERRA ADRIANA LUCIA	I	72	64	26	8	17	8	25	13
PROMEDIOS			141.92			29.5	26.0	28.5	28.2	32.1

DETALLE INFORME DE ASIGNATURAS (GENERAL)**INSTITUCIÓN:** I. E. NORMAL SUPERIOR DE SINCELEJO VESPERTINA
PRUEBA: MI META ES SABER 3-15-03**CIUDAD:** SINCELEJO
FECHA: 29 / OCTUBRE / 2015

SIGLA	ASIGNATURA	CANT. PREGUNTAS
LC	LECTURA CRÍTICA	12
MT	MATEMÁTICAS	12
CN	CIENCIAS NATURALES	12
CS	CIENCIAS SOCIALES	12
I	INGLÉS	15

GRAFICOS COMPARATIVOS

INSTITUCIÓN: I. E. NORMAL SUPERIOR DE SINCELEJO VESPERTINA
PRUEBA: MI META ES SABER 3-15-03

CIUDAD: SINCELEJO
FECHA: OCTUBRE 29 DE 2015

PROMEDIOS PRUEBA VS NACIONAL

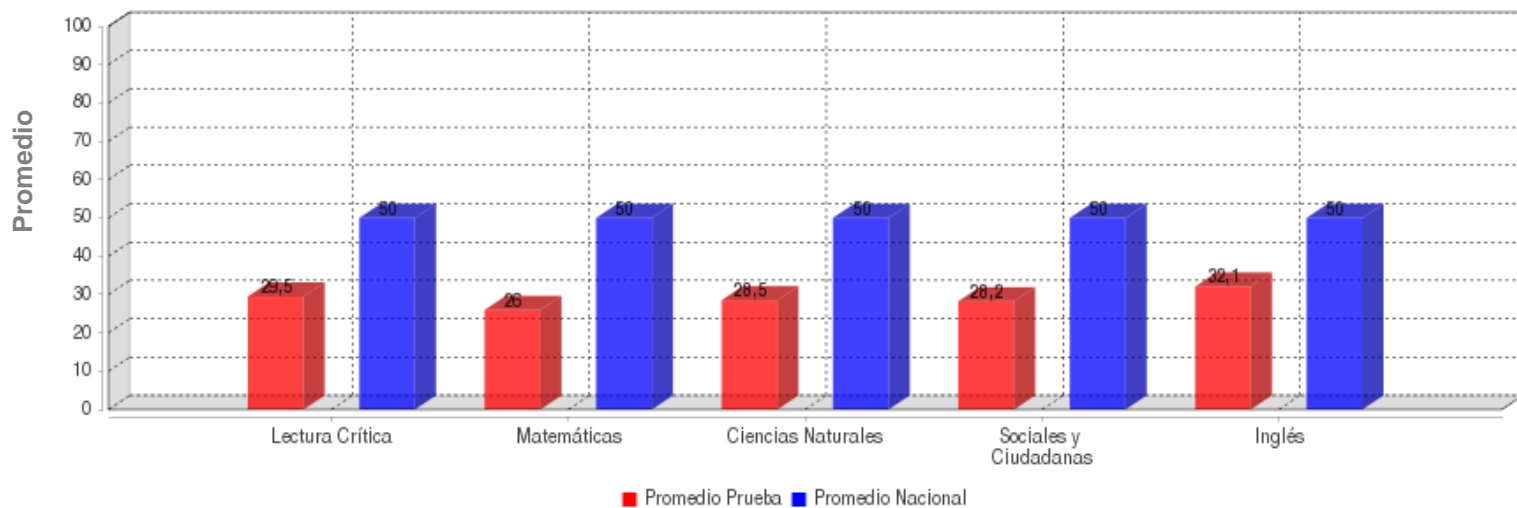

	LECTURA CRÍTICA	MATEMÁTICAS	CIENCIAS NATURALES	SOCIALES Y CIUDADANA	INGLÉS
PROMEDIO	29.5	26.0	28.5	28.2	32.1
PROM. NACIONAL	50.0	50.0	50.0	50.0	50.0

DESVIACIONES PRUEBA VS NACIONAL

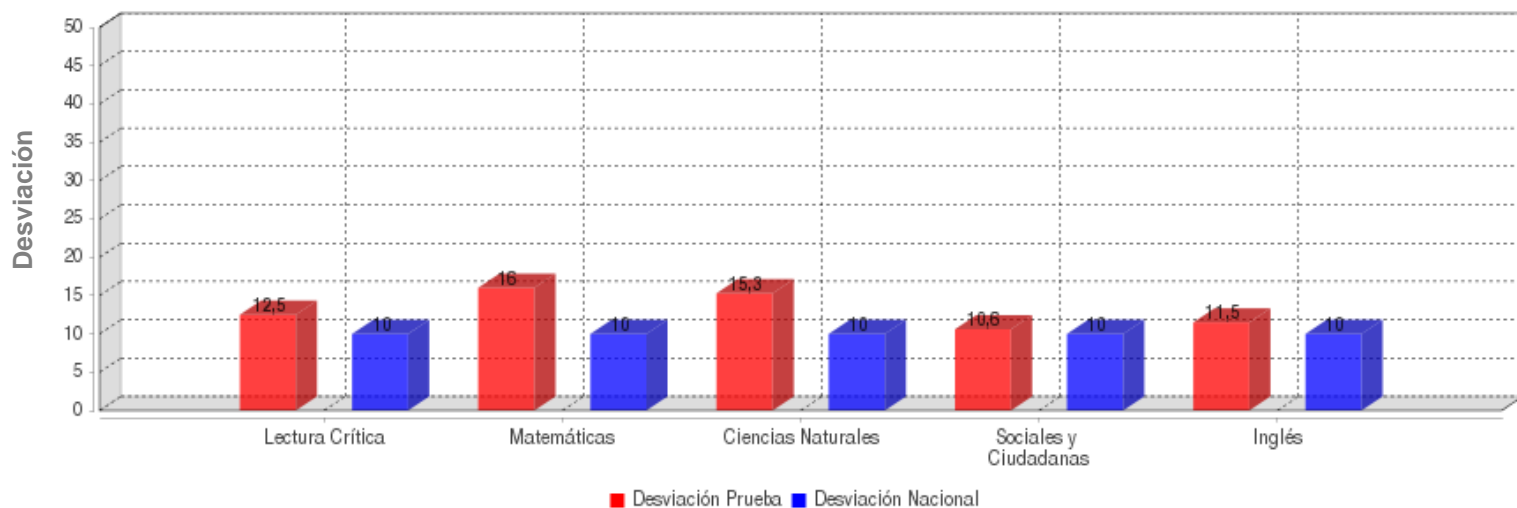

	LECTURA CRÍTICA	MATEMÁTICAS	CIENCIAS NATURALES	SOCIALES Y CIUDADANA	INGLÉS
DESVIACIÓN	12.5	16.0	15.3	10.6	11.5
DESV. NACIONAL	10.0	10.0	10.0	10.0	10.0

GRAFICOS COMPARATIVOS

INSTITUCIÓN: I. E. NORMAL SUPERIOR DE SINCELEJO VESPERTINA
PRUEBA: MI META ES SABER 3-15-03

CIUDAD: SINCELEJO
FECHA: OCTUBRE 29 DE 2015

MÁXIMOS Y MÍNIMOS

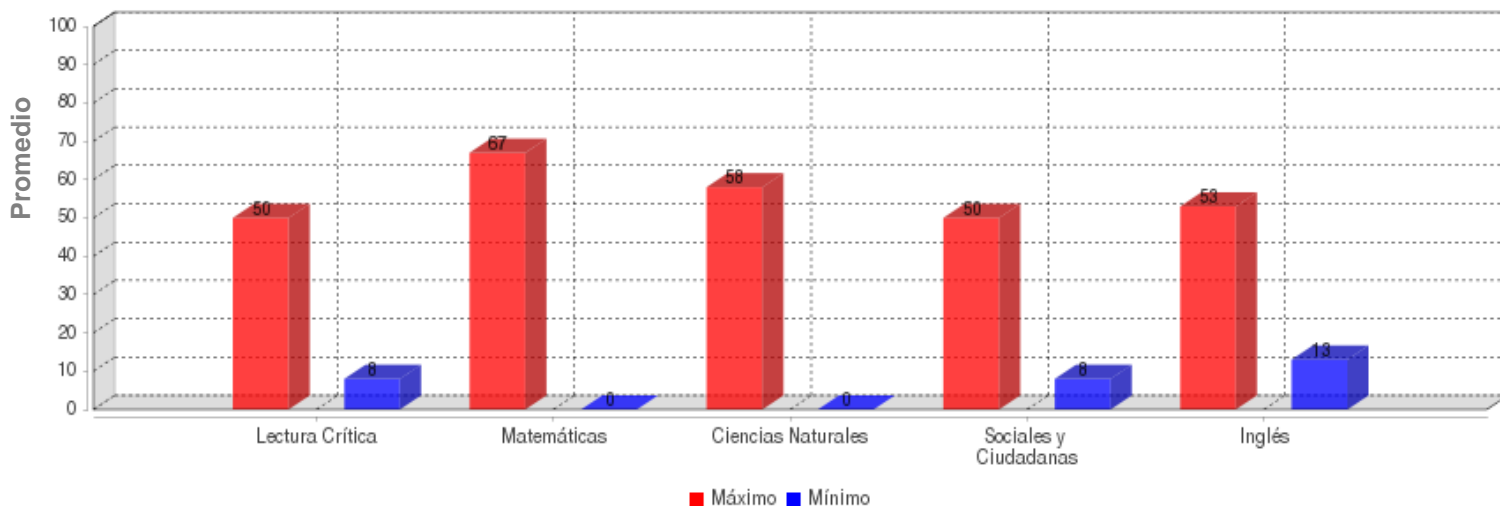

	LECTURA CRÍTICA	MATEMÁTICAS	CIENCIAS NATURALES	SOCIALES Y CIUDADANA	INGLÉS
MÁXIMO	50.0	67.0	58.0	50.0	53.0
MÍNIMO	8.0	0.0	0.0	8.0	13.0

PROMEDIOS ASIGNATURAS

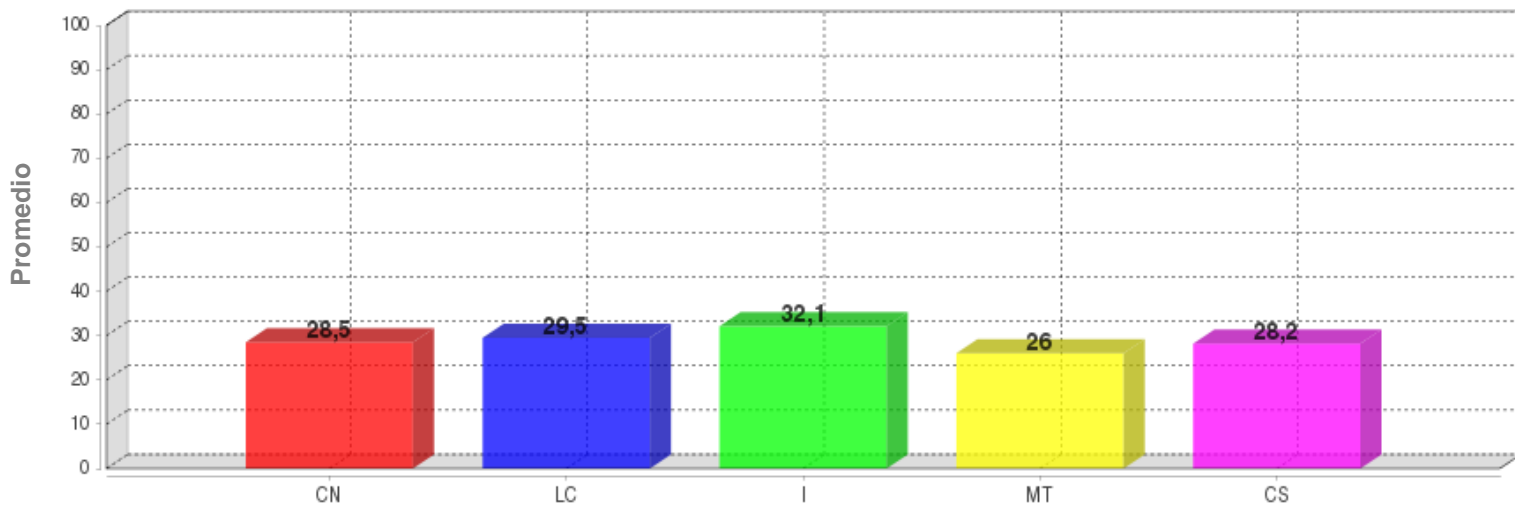

	CN	LC	I	MT	CS
PROMEDIO	28.5	29.5	32.1	26.0	28.2

DISTRIBUCIÓN DE ESTUDIANTES POR NIVELES DE COMPONENTES

INGLÉS - INGLÉS

AVISOS

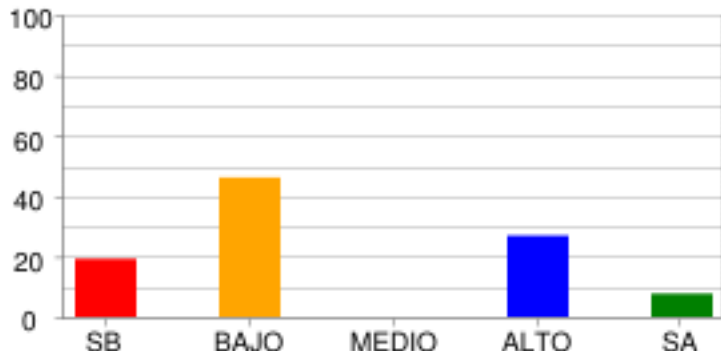

	SB	BAJO	MEDIO	ALTO	SA
% Estudiantes	19.23%	46.15%	0.0%	26.92%	7.69%
# Estudiantes	5	12	0	7	2

COMPLETAR TEXTOS

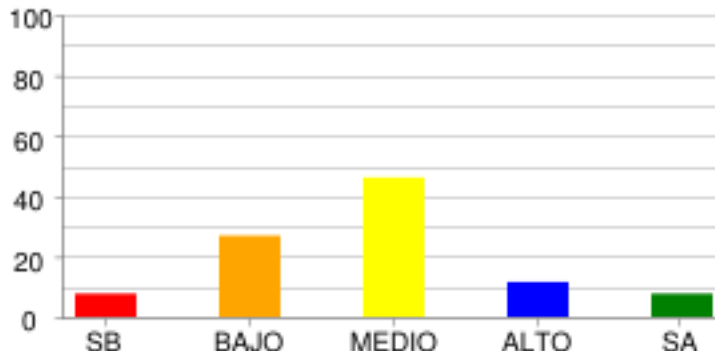

	SB	BAJO	MEDIO	ALTO	SA
% Estudiantes	7.69%	26.92%	46.15%	11.54%	7.69%
# Estudiantes	2	7	12	3	2

COMUNICACIÓN

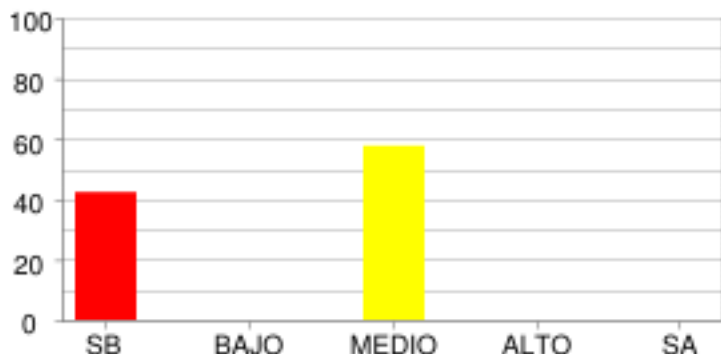

	SB	BAJO	MEDIO	ALTO	SA
% Estudiantes	42.31%	0.0%	57.69%	0.0%	0.0%
# Estudiantes	11	0	15	0	0

VOCABULARIO

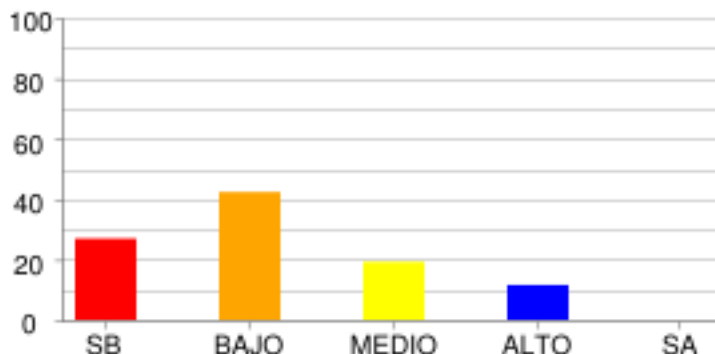

	SB	BAJO	MEDIO	ALTO	SA
% Estudiantes	26.92%	42.31%	19.23%	11.54%	0.0%
# Estudiantes	7	11	5	3	0

LECTURA CRÍTICA - LECTURA CRÍTICA

ARTICULACIÓN DE LAS PARTES DEL TEXTO PARA DARLE SENTIDO GLOBAL.

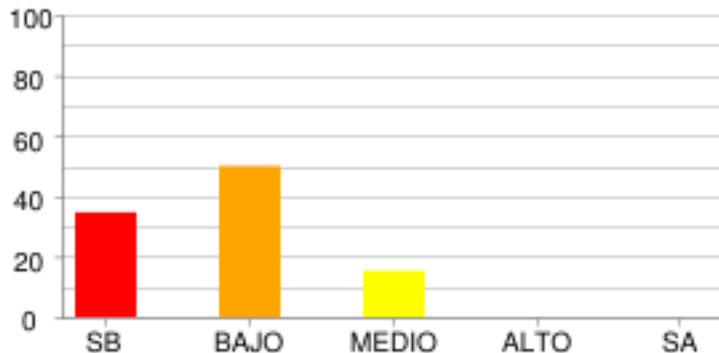

	SB	BAJO	MEDIO	ALTO	SA
% Estudiantes	34.62%	50.0%	15.38%	0.0%	0.0%
# Estudiantes	9	13	4	0	0

IDENTIFICACIÓN DE LOS CONTENIDOS EXPLÍCITOS.

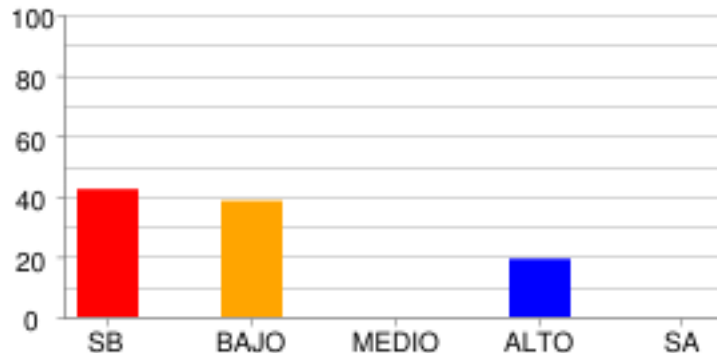

	SB	BAJO	MEDIO	ALTO	SA
% Estudiantes	42.31%	38.46%	0.0%	19.23%	0.0%
# Estudiantes	11	10	0	5	0

REFLEXIÓN Y EVALUACIÓN DEL CONTENIDO DE LOS TEXTOS.

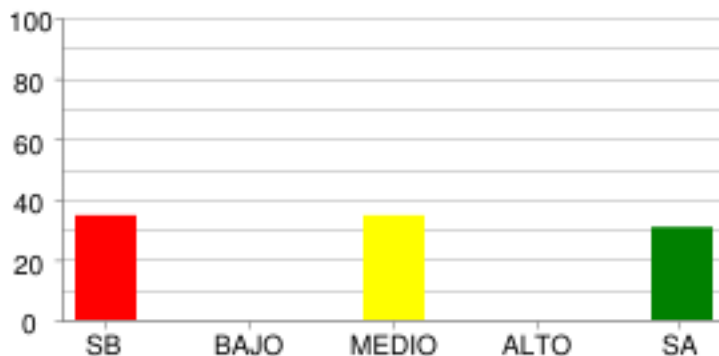

	SB	BAJO	MEDIO	ALTO	SA
% Estudiantes	34.62%	0.0%	34.62%	0.0%	30.77%
# Estudiantes	9	0	9	0	8

MATEMÁTICAS - MATEMÁTICAS

ALEATORIO

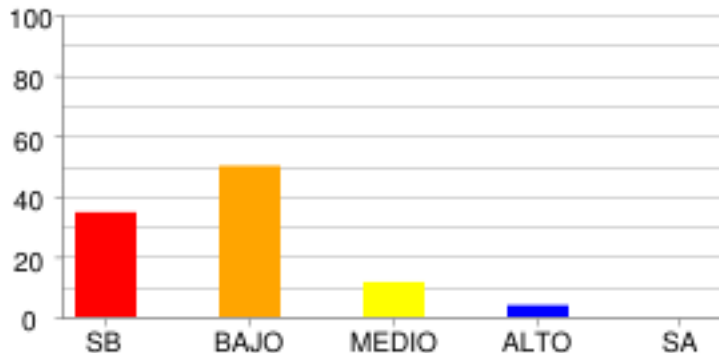

	SB	BAJO	MEDIO	ALTO	SA
% Estudiantes	34.62%	50.0%	11.54%	3.85%	0.0%
# Estudiantes	9	13	3	1	0

GEOMÉTRICO - MÉTRICO

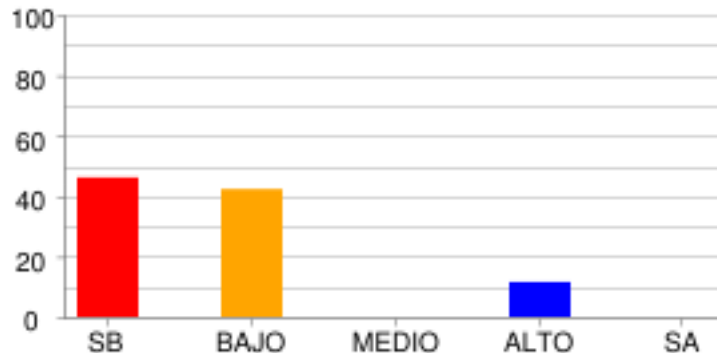

	SB	BAJO	MEDIO	ALTO	SA
% Estudiantes	46.15%	42.31%	0.0%	11.54%	0.0%
# Estudiantes	12	11	0	3	0

NUMÉRICO - VARIACIONAL

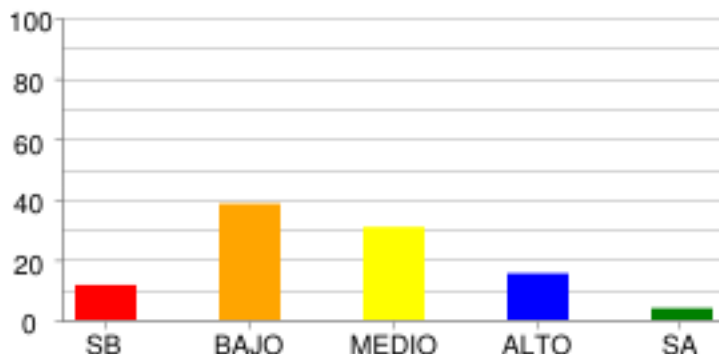

	SB	BAJO	MEDIO	ALTO	SA
% Estudiantes	11.54%	38.46%	30.77%	15.38%	3.85%
# Estudiantes	3	10	8	4	1

CIENCIAS NATURALES - CIENCIAS NATURALES

CIENCIA, TECNOLOGÍA Y SOCIEDAD

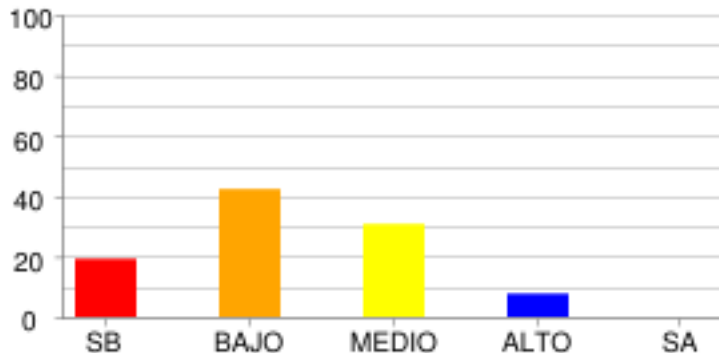

	SB	BAJO	MEDIO	ALTO	SA
% Estudiantes	19.23%	42.31%	30.77%	7.69%	0.0%
# Estudiantes	5	11	8	2	0

ENTORNO FÍSICO

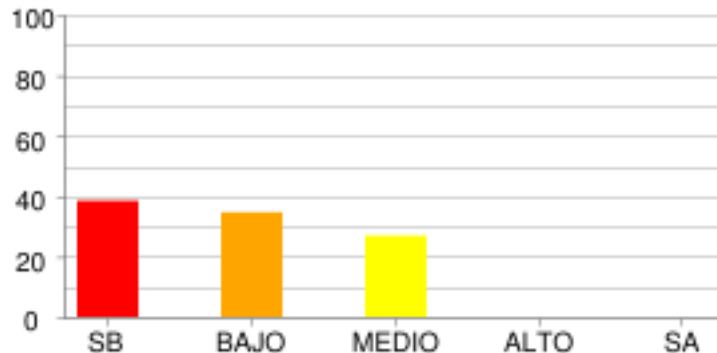

	SB	BAJO	MEDIO	ALTO	SA
% Estudiantes	38.46%	34.62%	26.92%	0.0%	0.0%
# Estudiantes	10	9	7	0	0

SOCIALES Y CIUDADANAS - CIENCIAS SOCIALES

COMPETENCIAS CIUDADANAS

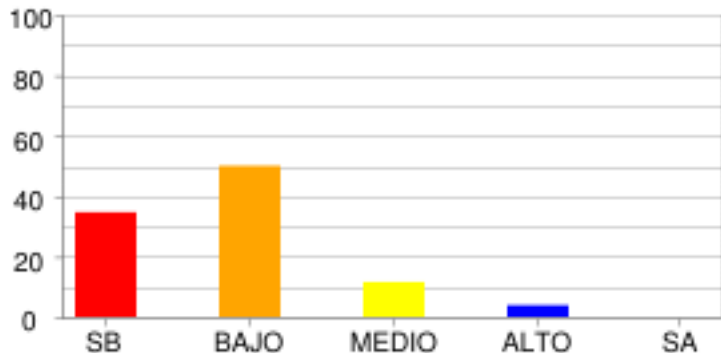

	SB	BAJO	MEDIO	ALTO	SA
% Estudiantes	34.62%	50.0%	11.54%	3.85%	0.0%
# Estudiantes	9	13	3	1	0

EL TIEMPO Y LAS CULTURAS

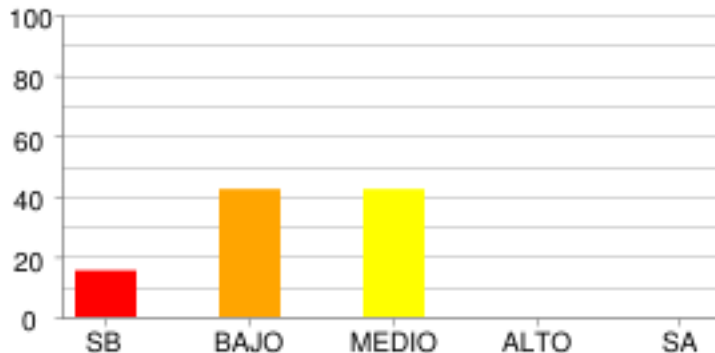

	SB	BAJO	MEDIO	ALTO	SA
% Estudiantes	15.38%	42.31%	42.31%	0.0%	0.0%
# Estudiantes	4	11	11	0	0

DISTRIBUCIÓN DE ESTUDIANTES POR NIVELES DE COMPETENCIA

LECTURA CRÍTICA

ARGUMENTATIVA

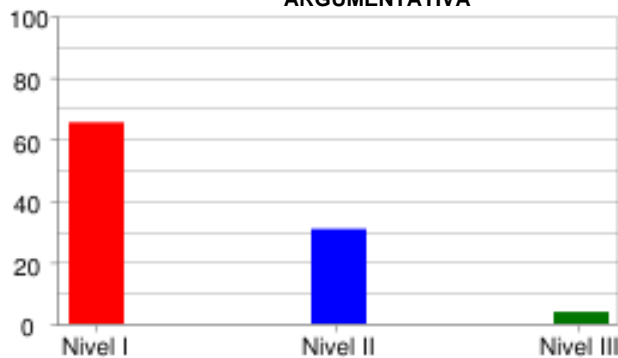

	Nivel I	Nivel II	Nivel III
% Estudiantes	65.38%	30.77%	3.85%
# Estudiantes	17	8	1

INTERPRETATIVA

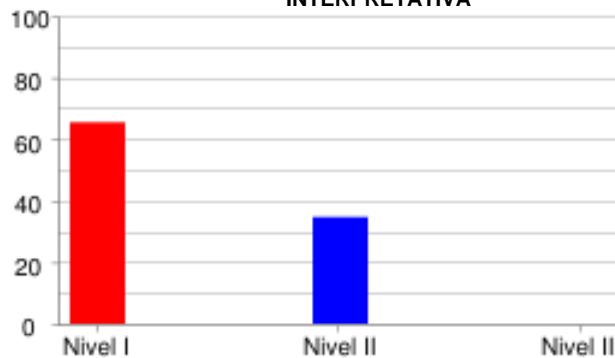

	Nivel I	Nivel II	Nivel III
% Estudiantes	65.38%	34.62%	0.0%
# Estudiantes	17	9	0

PROPOSITIVA



	Nivel I	Nivel II	Nivel III
% Estudiantes	61.54%	0.0%	38.46%
# Estudiantes	16	0	10

MATEMÁTICAS

FORMULACIÓN Y EJECUCIÓN



	Nivel I	Nivel II	Nivel III
% Estudiantes	53.85%	0.0%	46.15%
# Estudiantes	14	0	12

INTERPRETACIÓN Y REPRESENTACIÓN

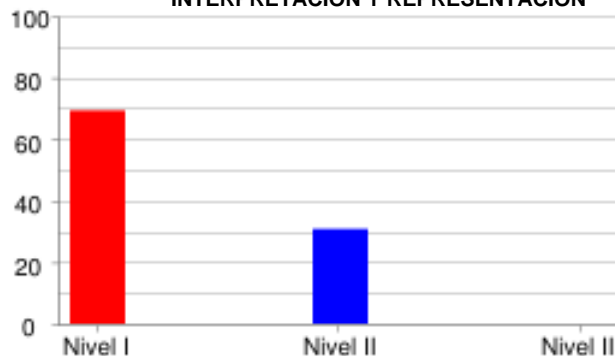

	Nivel I	Nivel II	Nivel III
% Estudiantes	69.23%	30.77%	0.0%
# Estudiantes	18	8	0

RAZONAMIENTO Y ARGUMENTACIÓN



	Nivel I	Nivel II	Nivel III
% Estudiantes	84.62%	11.54%	3.85%
# Estudiantes	22	3	1

CIENCIAS NATURALES

EXPLICACIÓN DE FENÓMENOS

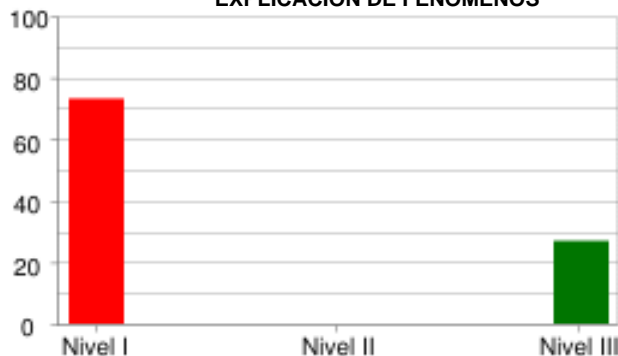

	Nivel I	Nivel II	Nivel III
% Estudiantes	73.08%	0.0%	26.92%
# Estudiantes	19	0	7

INDAGACIÓN

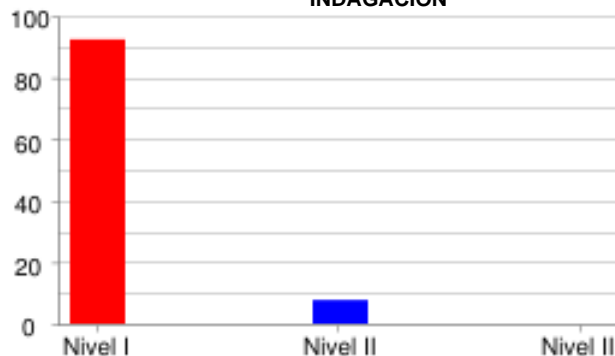

	Nivel I	Nivel II	Nivel III
% Estudiantes	92.31%	7.69%	0.0%
# Estudiantes	24	2	0

USO DEL CONOCIMIENTO CIENTÍFICO

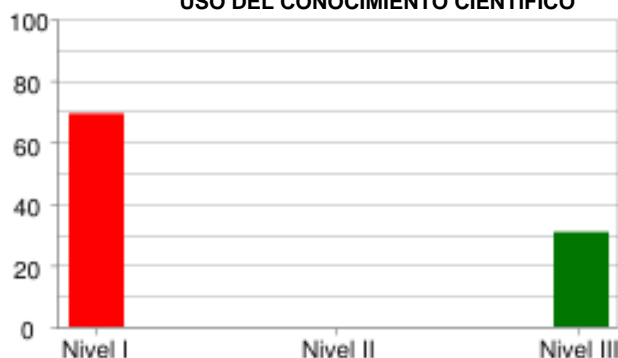

	Nivel I	Nivel II	Nivel III
% Estudiantes	69.23%	0.0%	30.77%
# Estudiantes	18	0	8

SOCIALES Y CIUDADANAS

ARGUMENTATIVA

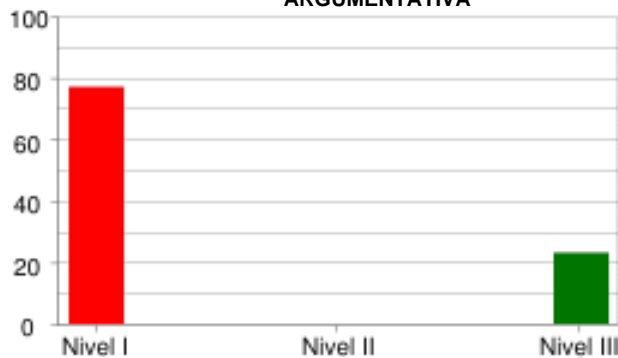

	Nivel I	Nivel II	Nivel III
% Estudiantes	76.92%	0.0%	23.08%
# Estudiantes	20	0	6

INTERPRETATIVA

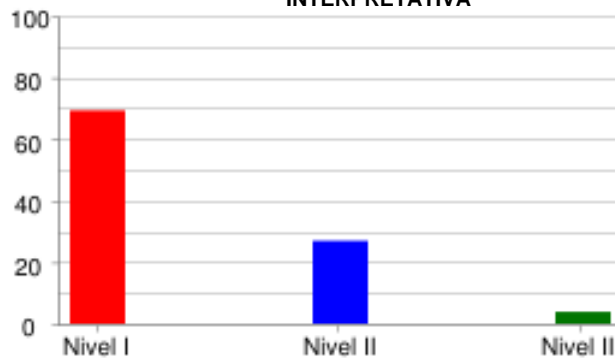

	Nivel I	Nivel II	Nivel III
% Estudiantes	69.23%	26.92%	3.85%
# Estudiantes	18	7	1

PROPOSITIVA



	Nivel I	Nivel II	Nivel III
% Estudiantes	88.46%	0.0%	11.54%
# Estudiantes	23	0	3

INGLÉS

LINGÜÍSTICA

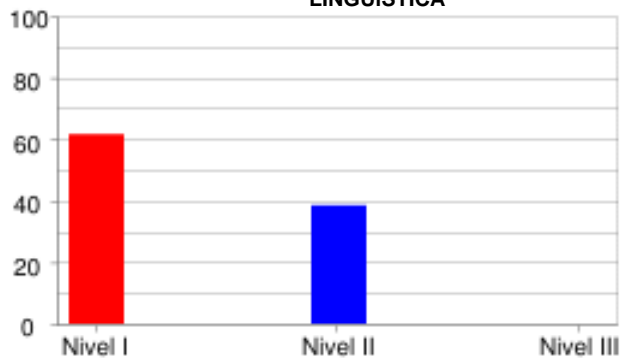

	Nivel I	Nivel II	Nivel III
% Estudiantes	61.54%	38.46%	0.0%
# Estudiantes	16	10	0

PRAGMÁTICA

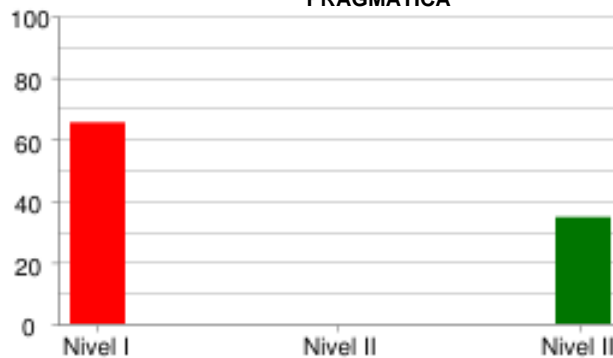

	Nivel I	Nivel II	Nivel III
% Estudiantes	65.38%	0.0%	34.62%
# Estudiantes	17	0	9

SOCIOLINGÜÍSTICA

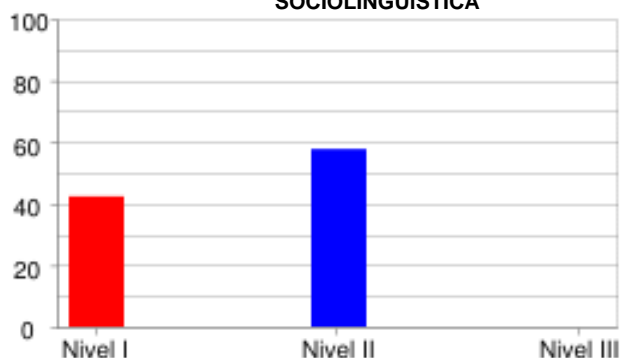

	Nivel I	Nivel II	Nivel III
% Estudiantes	42.31%	57.69%	0.0%
# Estudiantes	11	15	0

PRUEBA: MI META ES SABER 3-15-03
 INSTITUCIÓN: I. E. NORMAL SUPERIOR DE SINCELEJO VESPERTINA

ÁREA: **INGLÉS**

INFORME DE INDICADORES Y ANÁLISIS DE RESPUESTAS

#	COMPETENCIAS	COMPONENTES	PORCENTAJE										
			A	B	C	D	E	F	G	H	NR	ID	
1	PRAGMÁTICA	AVISOS	50.0	19.2	30.8	0.0	0.0	0.0	0.0	0.0	0.0	0.0	50.0
2	PRAGMÁTICA	AVISOS	38.5	26.9	26.9	7.7	0.0	0.0	0.0	0.0	0.0	0.0	61.5
3	PRAGMÁTICA	AVISOS	30.8	34.6	30.8	0.0	0.0	0.0	3.8	0.0	0.0	0.0	65.4
4	LINGÜÍSTICA	VOCABULARIO	19.2	26.9	7.7	19.2	3.8	15.4	0.0	7.7	0.0	0.0	96.2
5	LINGÜÍSTICA	VOCABULARIO	30.8	26.9	11.5	15.4	3.8	7.7	0.0	3.8	0.0	0.0	84.6
6	LINGÜÍSTICA	VOCABULARIO	23.1	3.8	38.5	7.7	19.2	3.8	3.8	0.0	0.0	0.0	61.5
7	LINGÜÍSTICA	VOCABULARIO	23.1	34.6	11.5	7.7	19.2	3.8	0.0	0.0	0.0	0.0	76.9
8	LINGÜÍSTICA	VOCABULARIO	3.8	15.4	11.5	19.2	3.8	3.8	34.6	7.7	0.0	0.0	65.4
9	SOCIOLINGÜÍSTICA	COMUNICACIÓN	3.8	23.1	61.5	7.7	3.8	0.0	0.0	0.0	0.0	0.0	96.2
10	SOCIOLINGÜÍSTICA	COMUNICACIÓN	15.4	53.8	23.1	0.0	3.8	0.0	3.8	0.0	0.0	0.0	46.2
11	LINGÜÍSTICA	COMPLETAR TEXTOS	23.1	50.0	26.9	0.0	0.0	0.0	0.0	0.0	0.0	0.0	76.9
12	LINGÜÍSTICA	COMPLETAR TEXTOS	26.9	30.8	34.6	3.8	0.0	0.0	3.8	0.0	0.0	0.0	69.2
13	LINGÜÍSTICA	COMPLETAR TEXTOS	42.3	19.2	34.6	3.8	0.0	0.0	0.0	0.0	0.0	0.0	57.7
14	LINGÜÍSTICA	COMPLETAR TEXTOS	26.9	46.2	23.1	0.0	3.8	0.0	0.0	0.0	0.0	0.0	53.8
15	LINGÜÍSTICA	COMPLETAR TEXTOS	3.8	42.3	42.3	11.5	0.0	0.0	0.0	0.0	0.0	0.0	57.7

ID	NO ACERTARON LA RESPUESTA CORRECTA
NR	NO RESPONDIO

PRUEBA: MI META ES SABER 3-15-03 ÁREA: **LECTURA CRÍTICA**
 INSTITUCIÓN: I. E. NORMAL SUPERIOR DE SINCELEJO VESPERTINA

INFORME DE INDICADORES Y ANÁLISIS DE RESPUESTAS

#	COMPETENCIAS	COMPONENTES	PORCENTAJE										ID
			A	B	C	D	E	F	G	H	NR		
16	INTERPRETATIVA	REFLEXIÓN Y EVALUACIÓN	19.2	46.2	26.9	7.7	0.0	0.0	0.0	0.0	0.0	0.0	53.8
17	INTERPRETATIVA	REFLEXIÓN Y EVALUACIÓN	7.7	19.2	50.0	23.1	0.0	0.0	0.0	0.0	0.0	0.0	50.0
18	INTERPRETATIVA	ARTICULACIÓN DE LAS PA	26.9	19.2	19.2	34.6	0.0	0.0	0.0	0.0	0.0	0.0	80.8
19	INTERPRETATIVA	ARTICULACIÓN DE LAS PA	42.3	23.1	15.4	19.2	0.0	0.0	0.0	0.0	0.0	0.0	76.9
20	INTERPRETATIVA	ARTICULACIÓN DE LAS PA	11.5	76.9	11.5	0.0	0.0	0.0	0.0	0.0	0.0	0.0	23.1
21	INTERPRETATIVA	ARTICULACIÓN DE LAS PA	65.4	15.4	3.8	15.4	0.0	0.0	0.0	0.0	0.0	0.0	84.6
22	INTERPRETATIVA	ARTICULACIÓN DE LAS PA	3.8	11.5	7.7	76.9	0.0	0.0	0.0	0.0	0.0	0.0	92.3
23	INTERPRETATIVA	IDENTIFICACIÓN DE LOS	23.1	15.4	26.9	34.6	0.0	0.0	0.0	0.0	0.0	0.0	84.6
24	ARGUMENTATIVA	IDENTIFICACIÓN DE LOS	23.1	30.8	23.1	23.1	0.0	0.0	0.0	0.0	0.0	0.0	76.9
25	PROPOSITIVA	IDENTIFICACIÓN DE LOS	38.5	3.8	26.9	30.8	0.0	0.0	0.0	0.0	0.0	0.0	61.5
26	INTERPRETATIVA	ARTICULACIÓN DE LAS PA	3.8	23.1	46.2	26.9	0.0	0.0	0.0	0.0	0.0	0.0	76.9
27	ARGUMENTATIVA	ARTICULACIÓN DE LAS PA	65.4	19.2	15.4	0.0	0.0	0.0	0.0	0.0	0.0	0.0	84.6

ID	NO ACERTARON LA RESPUESTA CORRECTA
NR	NO RESPONDIO

PRUEBA: MI META ES SABER 3-15-03
 INSTITUCIÓN: I. E. NORMAL SUPERIOR DE SINCELEJO VESPERTINA

ÁREA: MATEMÁTICAS

INFORME DE INDICADORES Y ANÁLISIS DE RESPUESTAS

#	COMPETENCIAS	COMPONENTES	PORCENTAJE										ID
			A	B	C	D	E	F	G	H	NR		
28	FORMULACIÓN Y EJECUCIÓN	NUMÉRICO - VARIACIONAL	11.5	73.1	11.5	3.8	0.0	0.0	0.0	0.0	0.0	0.0	26.9
29	INTERPRETACIÓN Y REPRESENTACIÓN	NUMÉRICO - VARIACIONAL	42.3	23.1	19.2	15.4	0.0	0.0	0.0	0.0	0.0	0.0	57.7
30	RAZONAMIENTO Y ARGUMENTACIÓN	NUMÉRICO - VARIACIONAL	23.1	46.2	19.2	11.5	0.0	0.0	0.0	0.0	0.0	0.0	80.8
31	RAZONAMIENTO Y ARGUMENTACIÓN	GEOMÉTRICO - MÉTRICO	65.4	7.7	19.2	7.7	0.0	0.0	0.0	0.0	0.0	0.0	80.8
32	INTERPRETACIÓN Y REPRESENTACIÓN	ALEATORIO	11.5	15.4	26.9	46.2	0.0	0.0	0.0	0.0	0.0	0.0	84.6
33	FORMULACIÓN Y EJECUCIÓN	ALEATORIO	3.8	19.2	15.4	61.5	0.0	0.0	0.0	0.0	0.0	0.0	96.2
34	FORMULACIÓN Y EJECUCIÓN	ALEATORIO	30.8	50.0	7.7	11.5	0.0	0.0	0.0	0.0	0.0	0.0	50.0
35	INTERPRETACIÓN Y REPRESENTACIÓN	ALEATORIO	15.4	38.5	30.8	15.4	0.0	0.0	0.0	0.0	0.0	0.0	84.6
36	INTERPRETACIÓN Y REPRESENTACIÓN	NUMÉRICO - VARIACIONAL	46.2	7.7	15.4	30.8	0.0	0.0	0.0	0.0	0.0	0.0	92.3
37	RAZONAMIENTO Y ARGUMENTACIÓN	NUMÉRICO - VARIACIONAL	46.2	19.2	15.4	19.2	0.0	0.0	0.0	0.0	0.0	0.0	80.8
38	INTERPRETACIÓN Y REPRESENTACIÓN	GEOMÉTRICO - MÉTRICO	19.2	26.9	26.9	26.9	0.0	0.0	0.0	0.0	0.0	0.0	73.1
39	RAZONAMIENTO Y ARGUMENTACIÓN	GEOMÉTRICO - MÉTRICO	38.5	30.8	19.2	11.5	0.0	0.0	0.0	0.0	0.0	0.0	80.8

ID	NO ACERTARON LA RESPUESTA CORRECTA
NR	NO RESPONDIO

