

INFORME DE ASIGNATURAS (GENERAL)

INSTITUCIÓN: I. E. NORMAL SUPERIOR DE SINCELEJO
PRUEBA: MI META ES SABER 3-15-03

CIUDAD: SINCELEJO
FECHA: 29 / OCTUBRE / 2015

GRUPO	NOMBRE	PUESTO				NÚCLEO COMÚN				
		CAT	PROMEDIO	GRA	GRU	ALC	AMT	ACN	ASC	AI
3°6	GONZALEZ SALCEDO SANTIAGO	S	255	1	1	75	58	42	42	13
3°2	ACOSTA VILLEGAS MOISES DAVID	M	249	2	1	58	33	67	42	47
3°6	MENDEZ VITOLA JUAN SEBASTIAN	M	227	3	2	83	25	42	42	13
3°3	NOGUERA RIVERA ORLANDO ESTEBAN	M	224	4	1	50	33	42	58	33
3°3	MARTINEZ MARTINEZ GABRIEL ANDRES	M	217	5	2	75	50	25	25	40
3°5	VERGARA ROLDAN ANA SOFIA	M	213	6	1	50	25	50	42	53
3°6	MACTOREL CARREÑO LAURA SOFIA	M	212	7	3	58	25	42	50	27
3°3	LUNA MONTERROZA MARIA CRISTINA	M	205	8	3	42	42	25	58	33
3°6	PEREZ PORTACIO VIRLETH ANDREA	M	198	9	4	58	0	42	58	40
3°1	VIECCO NAVARRO DANNA ESPERANZA	M	195	10	1	58	33	25	42	33
3°1	ACOSTA NUÑEZ LAURA VANESSA	M	193	11	2	50	33	17	58	27
3°1	JULIO PATERNINA JULISSA	M	191	12	3	42	33	33	42	47
3°3	ROMERO PEREZ JOSE DAVID	M	188	13	4	33	42	50	25	40
3°5	TORRES PALACIO SARA LIN	M	184	14	2	33	25	42	42	53
3°4	DIAZ MANGONA OMAR YESSIT	M	183	15	1	33	25	42	50	27
3°4	PACHECO PEREZ DANIEL EDUARDO	M	183	16	2	42	25	25	58	27
3°2	DE LA ROSA GUERRA DIEGO ANDRES	M	182	17	2	25	42	42	42	20
3°2	RAMIREZ FALCON ISABEL	M	182	18	3	50	42	8	42	47
3°4	MARTINEZ HERNANDEZ MARIA MONICA	M	181	19	3	25	25	33	58	47
3°6	GARCIA RUIZ KAROLAY	M	179	20	5	25	50	42	25	40
3°6	REYES BARRETO WENDY CAROLINA	M	178	21	6	42	17	17	67	33
3°3	ROMERO GONZALEZ JUAN JOSE	M	177	22	5	33	50	33	33	13
3°1	COHEN SALCEDO JESUS DAVID	M	177	23	4	42	25	33	42	33
3°6	PARRA SARMIENTO EMIR GISELL	M	176	24	7	58	42	33	17	7

INFORME DE ASIGNATURAS (GENERAL)

INSTITUCIÓN: I. E. NORMAL SUPERIOR DE SINCELEJO
PRUEBA: MI META ES SABER 3-15-03

CIUDAD: SINCELEJO
FECHA: 29 / OCTUBRE / 2015

GRUPO	NOMBRE	PUESTO				NÚCLEO COMÚN				
		CAT	PROMEDIO	GRA	GRU	ALC	AMT	ACN	ASC	AI
3°5	MARTINEZ PEREZ MONICA PATRICIA	M	175	25	3	33	33	33	42	33
3°3	URANGO NARVAEZ SEBASTIAN ANDRES	M	174	26	6	50	42	17	33	27
3°1	SALAS CASTRO DANNA MARCELA	M	169	27	5	25	25	50	33	40
3°2	HERNANDEZ RODRIGUEZ MARCELA	M	169	28	4	42	33	42	25	13
3°6	GARCIA RAMIREZ PAULETH	M	169	29	8	42	33	25	42	13
3°2	VERGARA MONTES JULIO ANDRES	M	167	30	5	50	17	33	25	60
3°5	THERAN SHEILA ESTER	M	167	31	4	58	17	17	42	33
3°5	GONZALEZ BETANCOURT LUIS DAVID	M	167	32	5	58	17	50	17	7
3°3	BEDOYA PEREZ SUSANA ELLISABETT	M	166	33	7	17	33	33	50	33
3°4	MONTERROSA RODRIGUEZ SEBASTIAN DAVID	M	166	34	4	8	50	42	33	33
3°3	MERCADO CARRASCAL LEIMY LUISA	M	165	35	8	33	33	8	58	33
3°3	VARGAS HERNANDEZ EILEEN	M	165	36	9	42	25	17	50	27
3°1	NAVARRO MONTERROZA VALERIE ANDREA	M	164	37	6	33	17	50	33	27
3°2	BERRIO TEHERAN JUAN DAVID	M	164	38	6	50	25	33	25	27
3°3	PARRA ATENCIO ANDRES FELIPE	M	162	39	10	33	17	33	42	47
3°5	ORTEGA ROMAN ANDRES FELIPE	M	162	40	6	50	25	25	25	47
3°5	QUINTERO PEREZ JOHAN EDUARDO	M	161	41	7	33	8	42	50	20
3°3	GOMEZ CHADID PAULINA ANDREA	M	160	42	11	50	25	17	33	40
3°5	HERNANDEZ ARROYO ARLYS ELISA	M	160	43	8	42	25	33	25	40
3°6	OZUNA RIOS MARIA ALEJANDRA	M	160	44	9	25	50	42	8	40
3°3	RIOS VERGARA LUIS FERNANDO	M	158	45	12	33	50	8	33	40
3°1	BERTEL MARTINEZ AIDER SMITH	M	157	46	7	42	25	25	33	33
3°4	LOPEZ ARRIETA DIEGO RAFAEL	M	157	47	5	42	0	25	58	33
3°2	BARRETO MEDINA EDWIN ENRIQUE	M	155	48	7	33	17	33	42	27

INFORME DE ASIGNATURAS (GENERAL)

INSTITUCIÓN: I. E. NORMAL SUPERIOR DE SINCELEJO
PRUEBA: MI META ES SABER 3-15-03

CIUDAD: SINCELEJO
FECHA: 29 / OCTUBRE / 2015

GRUPO	NOMBRE	PUESTO				NÚCLEO COMÚN				
		CAT	PROMEDIO	GRA	GRU	ALC	AMT	ACN	ASC	AI
3°4	MARTINEZ ARRIETA RAFAEL ANDRES	M	155	49	6	33	17	25	50	27
3°5	HERAZO BERRIO MARIA ALEJANDRA	M	155	50	9	25	17	25	58	27
3°6	VILLADIEGO AVILEZ VALERIA	M	155	51	10	58	25	17	25	27
3°2	CHAVEZ CONTRERAS VALENTINA MARIA	M	153	52	8	25	33	33	33	27
3°3	PEREZ ALVAREZ LUCIA MARGARITA	M	153	53	13	33	33	25	33	27
3°4	AGUAS ZABALA STEFANY LUCIA	M	153	54	7	33	25	17	42	47
3°4	RUIZ FERNANDEZ ANDREA CAROLINA	M	152	55	8	33	42	33	17	20
3°5	ARIAS GOMEZ YORWIN ESTIVEN	M	152	56	10	42	17	33	33	20
3°1	MERCADO DE ARCE FRANCISCO ALBERTO	M	150	57	8	25	17	33	42	40
3°1	OYOLA DIAZ VALENTINA	M	150	58	9	25	25	42	25	40
3°3	VERGARA FUENTES LUIS DAVID	M	149	59	14	50	25	33	17	13
3°4	GARCIA CAMPO MARIANA	M	149	60	9	50	17	25	33	13
3°5	MARMOLEJO OVIEDO YINEIDIS	M	149	61	11	33	25	25	33	40
3°2	PATRON LOPEZ JULIANA ANDREA	M	149	62	9	42	17	42	17	33
3°6	PEREZ ARRIETA VALENTINA	M	149	63	11	17	42	17	42	33
3°1	CAMPO VASQUEZ EDIER DAVID	M	148	64	10	50	17	25	25	33
3°1	VELEZ RODELO ISABELA MARIA	M	148	65	11	42	17	25	33	33
3°2	SOLAR LEONES JESUS ALBERTO	M	148	66	10	58	17	25	17	33
3°5	NARVAEZ CONTRERAS NATALIA	M	148	67	12	33	17	25	33	60
3°1	MIER RIVERA MARIA JOSE	M	147	68	12	33	25	33	25	33
3°4	FLOREZ CHAVEZ VALERIA	M	147	69	10	17	42	17	42	27
3°4	MENDOZA HURTADO IVAN FERNANDO	M	147	70	11	25	33	25	33	33
3°3	VELEZ RODELO ZALUA	M	144	71	15	58	8	17	33	27
3°4	ARGUMEDO PAYARES LEONITH ANDRES	M	144	72	12	33	33	17	33	27

INFORME DE ASIGNATURAS (GENERAL)

INSTITUCIÓN: I. E. NORMAL SUPERIOR DE SINCELEJO
PRUEBA: MI META ES SABER 3-15-03

CIUDAD: SINCELEJO
FECHA: 29 / OCTUBRE / 2015

GRUPO	NOMBRE	PUESTO				NÚCLEO COMÚN				
		CAT	PROMEDIO	GRA	GRU	ALC	AMT	ACN	ASC	AI
3°2	SANEZ TUIRAN CHELSEA LORENA	M	143	73	11	33	0	25	50	47
3°4	BUELVAS MARTELO MARLON DAVID	M	143	74	13	33	25	17	42	20
3°4	CERRA HERNANDEZ KEYLIN SHARICK	M	143	75	14	25	42	17	33	20
3°4	MERCADO MARTINEZ ANGIE VANNESA	M	143	76	15	33	25	17	42	20
3°6	HOYOS G. JUAN DAVID	M	142	77	12	33	25	25	33	20
3°3	MENDEZ VERGARA ANA GABRIELA	M	141	78	16	50	17	17	25	40
3°1	BERROCAL FLOREZ YAMITH ANDRES	M	139	79	13	25	33	25	33	13
3°1	BERRIO SALAS ANDERSON JAVIER	M	138	80	14	17	17	8	67	33
3°3	PALMET ROMERO LUISA FERNANDA	M	138	81	17	42	25	17	25	33
3°5	AYALA ARRIETA JUAN SEBASTIAN	M	138	82	13	17	25	17	50	33
3°5	PAREDES TERAN ANDRES CAMILO	M	138	83	14	33	42	17	17	33
3°2	GONZALEZ REYES ANDRES ELIAS	M	138	84	12	17	17	33	50	7
3°1	ALMARIO ARROYO JESSICA GISELLE	M	137	85	15	25	25	33	25	33
3°1	VITOLA FLOREZ KEINER ANDRES	M	137	86	16	33	25	17	33	33
3°2	ALVAREZ GUZMAN KEREN SOFIA	M	137	87	13	50	25	8	33	7
3°6	DIAZ URIBE SHASKIA NAIT	M	136	88	13	42	25	25	8	53
3°1	CAMPO CANOLE MAUREN ANDREA	M	135	89	17	33	25	42	8	27
3°1	TORRES DOMINGUEZ NATALY PAOLA	M	135	90	18	8	25	42	33	27
3°2	AGUIRRE AGUIRRE SABETH MELISSA	M	135	91	14	42	8	25	33	27
3°5	HERNANDEZ CHAMORRO MARIA DEL CARMEN	M	135	92	15	33	8	25	42	27
3°2	HERNANDEZ ARROYO LUIS ADRIAN	M	133	93	15	17	50	25	17	20
3°3	PAYARES MESA ELDER JOSE	M	133	94	18	25	50	8	17	47
3°5	VITOLA GARCIA ISABELLA	M	133	95	16	17	33	42	8	47
3°1	MERLANO MARTINEZ KIRA	M	132	96	19	25	58	8	17	20

INFORME DE ASIGNATURAS (GENERAL)

INSTITUCIÓN: I. E. NORMAL SUPERIOR DE SINCELEJO
PRUEBA: MI META ES SABER 3-15-03

CIUDAD: SINCELEJO
FECHA: 29 / OCTUBRE / 2015

GRUPO	NOMBRE	PUESTO				NÚCLEO COMÚN				
		CAT	PROMEDIO	GRA	GRU	ALC	AMT	ACN	ASC	AI
3°2	HERNANDEZ PERTUZ WENDI PAOLA	M	131	97	16	17	25	25	33	40
3°5	PARRA HERNANDEZ SEBASTIAN	M	130	98	17	33	0	42	33	13
3°2	RANGEL MATOREL CAMILO ANDRES	M	129	99	17	17	42	17	25	33
3°5	CHASOY PEDROZO YASURIS YUMILETH	M	128	100	18	33	17	25	25	33
3°2	SOLAR VERGARA MADOTH	M	127	101	18	25	17	33	33	7
3°4	AYALA NOBLES VALERIA MICHEL	M	127	102	16	25	42	17	17	27
3°4	MONTES BARRIOS SEBASTIAN	M	127	103	17	50	17	17	17	27
3°6	LUNA LUNA JUAN HUMBERTO	M	127	104	14	33	8	25	33	33
3°6	ARRIETA SUAREZ PAULA ANDREA	I	124	105	15	50	17	8	17	47
3°4	CRUZ CHAMORRO IVAN ANDRES	I	123	106	18	17	33	0	50	20
3°4	FUNES COLON THEISY	I	123	107	19	17	25	33	25	20
3°2	CASTILLO ROMERO IVAN DAVID	I	122	108	19	58	17	17	0	40
3°3	BALETA SANTOS MATEO	I	122	109	19	33	17	17	25	40
3°6	DURANGO PEREZ JESUS DAVID	I	122	110	16	17	25	25	25	40
3°3	BURGOS MOYANO JOSUE SANTIAGO	I	120	111	20	25	25	25	25	13
3°3	TOVAR VILLALBA KEVIN ANDRES	I	120	112	21	42	33	0	25	13
3°5	TOVAR MENDOZA MAICOL ANDRES	I	120	113	19	8	33	17	42	13
3°4	VENECIA CAMPO ISAAC	I	119	114	20	25	42	17	8	33
3°3	PEREZ TOVAR MARIA TERESA	I	117	115	22	8	17	42	25	27
3°5	GARAVITO BANDA MARIANGEL	I	115	116	20	33	0	50	8	27
3°4	CALY OLIVERA MICHELLE	I	115	117	21	42	17	17	17	20
3°1	TOVAR CARRASCAL ADER JOSE	I	114	118	20	17	33	25	17	20
3°4	CERVANTES CORENA MARIA JOSE	I	111	119	22	8	25	42	17	13
3°6	LEDESMA DE HOYOS ALDEMAR	I	111	120	17	33	25	17	17	13

INFORME DE ASIGNATURAS (GENERAL)

INSTITUCIÓN: I. E. NORMAL SUPERIOR DE SINCELEJO
PRUEBA: MI META ES SABER 3-15-03

CIUDAD: SINCELEJO
FECHA: 29 / OCTUBRE / 2015

GRUPO	NOMBRE	PUESTO				NÚCLEO COMÚN				
		CAT	PROMEDIO	GRA	GRU	ALC	AMT	ACN	ASC	AI
3°1	CAMPO VASQUEZ EDIER JOSE	I	110	121	21	33	17	33	8	13
3°3	VILLEGAS GUTIERREZ KEREN MAIRETH	I	110	122	23	17	25	25	17	33
3°5	TON DE LA CRUZ FARAR JASSAN	I	108	123	21	17	33	8	25	33
3°6	FONTALVO DOMINGUEZ JOHANIS	I	108	124	18	50	17	8	8	33
3°3	FLOREZ BERTEL OSCAR JUNIOR	I	107	125	24	42	8	17	17	27
3°3	MEDINA FERIA ANA INES	I	107	126	25	17	17	25	25	27
3°4	FLOREZ ALCALA ANGEL DAVID	I	107	127	23	25	17	25	17	27
3°2	GARCIA CONTRERAS VALENTINA VANESSA	I	106	128	20	25	8	8	42	27
3°3	ROMERO SOLAR ANGELY SOFIA	I	106	129	26	8	0	25	50	27
3°6	SILVA MARQUEZ DANIELA	I	105	130	19	42	25	0	17	20
3°4	BRIEVA ARRIETA MARINA ISABEL	I	103	131	24	17	0	33	33	20
3°2	APARICIO CORPAS KATHERIN JOHANA	I	101	132	21	17	33	8	25	13
3°2	RUIZ RUIZ ANDREA CAROLINA	I	101	133	22	17	8	33	25	13
3°6	VITAL CORDOBA KEINER EDUARDO	I	101	134	20	25	17	8	33	13
3°1	PONCE ROMERO JORGE ANDRES	I	98	135	22	25	8	8	33	33
3°6	MEZA RICARDO KEINYS PAOLA	I	95	136	21	42	17	17	0	20
3°1	TORRES HERNANDEZ ANNE VANESSA	I	88	137	23	25	17	8	17	27
3°1	AYAZO MENDOZA NOELIA	I	87	138	24	25	0	8	33	27
3°2	CANTERO RIOS VALENTINA	I	87	139	23	17	8	8	33	27
3°3	RUIZ VELASQUEZ DARLEIDIS JOHANA	I	81	140	27	8	17	17	17	33
3°5	ALVAREZ GONZALEZ ANGIE VANESA	I	80	141	22	17	25	8	8	33
3°2	GAMARRA ROMERO LUIS DAVID	I	78	142	24	17	17	17	8	27
3°6	RODRIGUEZ ROSARIO RODRIGO JOSE	I	73	143	22	17	25	17	0	13
3°6	PARRA TEHERAN LINDA NAZARETH	I	72	144	23	25	8	8	17	13

INFORME DE ASIGNATURAS (GENERAL)

INSTITUCIÓN: I. E. NORMAL SUPERIOR DE SINCELEJO
PRUEBA: MI META ES SABER 3-15-03

CIUDAD: SINCELEJO
FECHA: 29 / OCTUBRE / 2015

GRUPO	NOMBRE	PUESTO				NÚCLEO COMÚN				
		CAT	PROMEDIO	GRA	GRU	ALC	AMT	ACN	ASC	AI
3°6	RODRIGUEZ HOYOS DANIELA	I	70	145	24	17	25	0	8	33
3°5	CUELLO DE LA OSSA LAUREN ANDREA	I	68	146	23	25	0	8	17	27
3°2	GARCIA CHAMORRO EDWIN ANDRES	I	59	147	25	17	0	17	8	27
PROMEDIOS			143.02			33.6	24.6	25.2	30.8	29.1

DETALLE INFORME DE ASIGNATURAS (GENERAL)

INSTITUCIÓN: I. E. NORMAL SUPERIOR DE SINCELEJO
PRUEBA: MI META ES SABER 3-15-03

CIUDAD: SINCELEJO
FECHA: 29 / OCTUBRE / 2015

SIGLA	ASIGNATURA	CANT. PREGUNTAS
LC	LECTURA CRÍTICA	12
MT	MATEMÁTICAS	12
CN	CIENCIAS NATURALES	12
CS	CIENCIAS SOCIALES	12
I	INGLÉS	15

GRAFICOS COMPARATIVOS

INSTITUCIÓN: I. E. NORMAL SUPERIOR DE SINCELEJO
PRUEBA: MI META ES SABER 3-15-03

CIUDAD: SINCELEJO
FECHA: OCTUBRE 29 DE 2015

PROMEDIOS PRUEBA VS NACIONAL

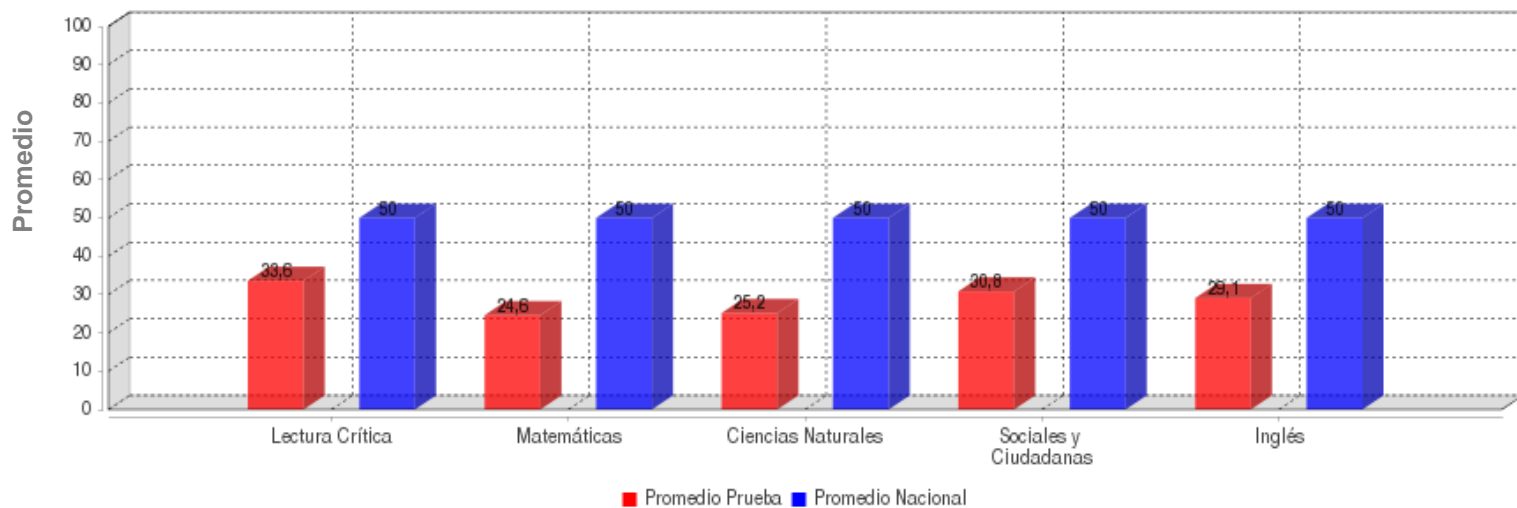

	LECTURA CRÍTICA	MATEMÁTICAS	CIENCIAS NATURALES	SOCIALES Y CIUDADANA	INGLÉS
PROMEDIO	33.6	24.6	25.2	30.8	29.1
PROM. NACIONAL	50.0	50.0	50.0	50.0	50.0

DESVIACIONES PRUEBA VS NACIONAL

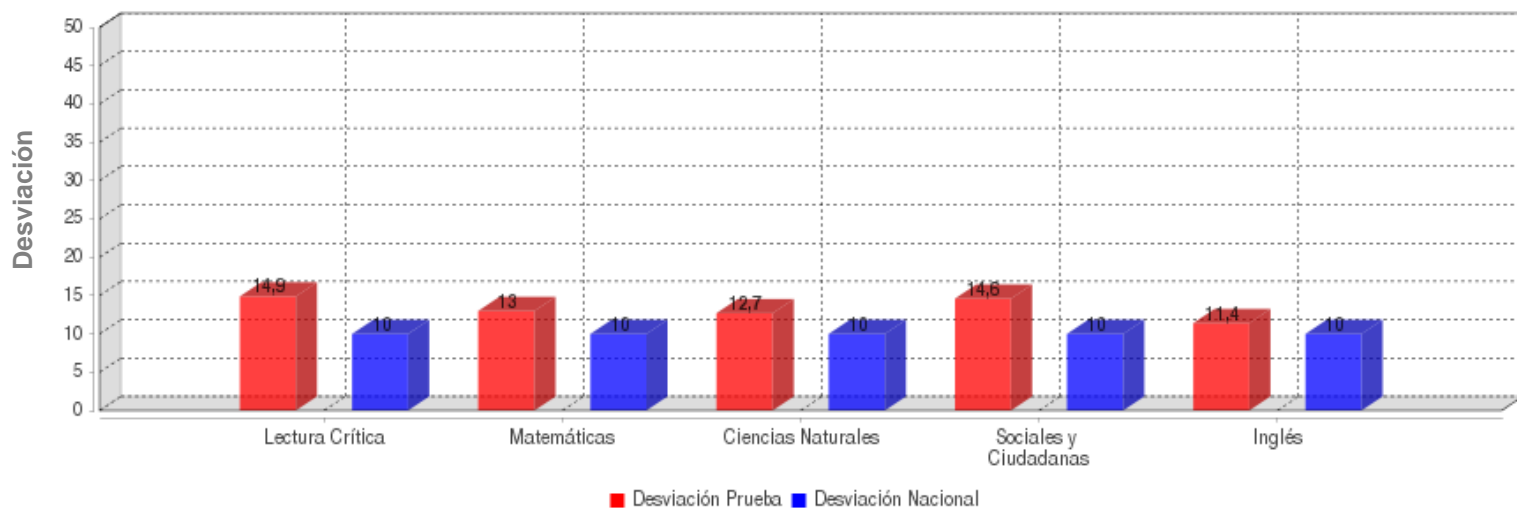

	LECTURA CRÍTICA	MATEMÁTICAS	CIENCIAS NATURALES	SOCIALES Y CIUDADANA	INGLÉS
DESVIACIÓN	14.9	13.0	12.7	14.6	11.4
DESV. NACIONAL	10.0	10.0	10.0	10.0	10.0

GRAFICOS COMPARATIVOS

INSTITUCIÓN: I. E. NORMAL SUPERIOR DE SINCELEJO
PRUEBA: MI META ES SABER 3-15-03

CIUDAD: SINCELEJO
FECHA: OCTUBRE 29 DE 2015

MÁXIMOS Y MÍNIMOS

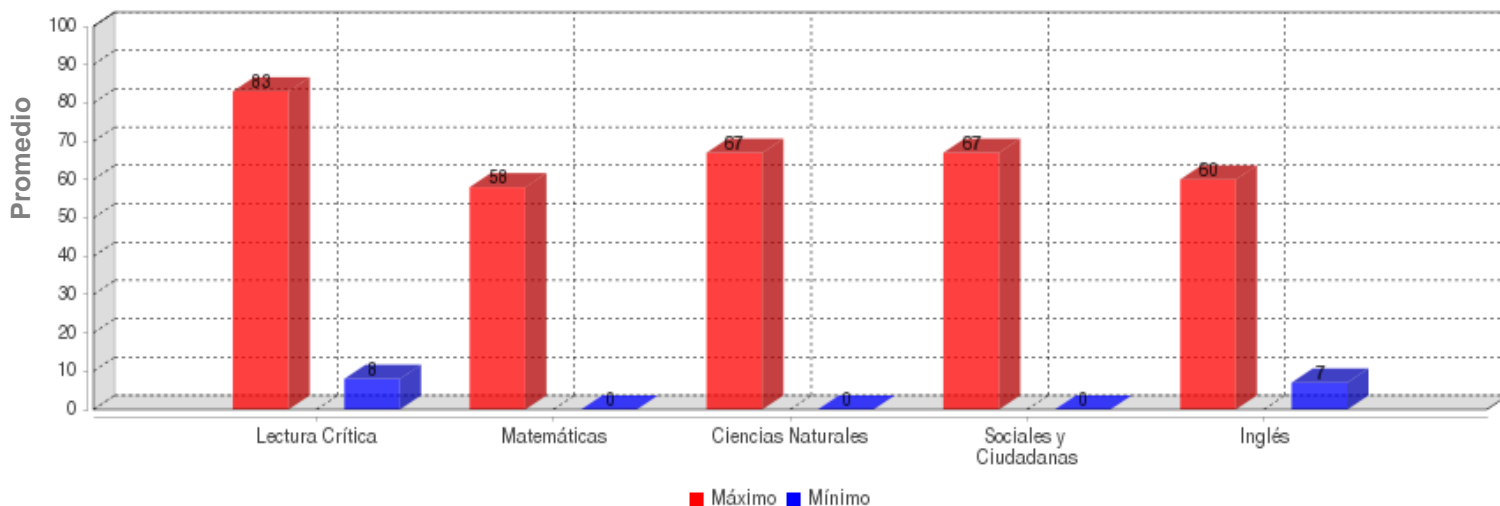

	LECTURA CRÍTICA	MATEMÁTICAS	CIENCIAS NATURALES	SOCIALES Y CIUDADANA	INGLÉS
MÁXIMO	83.0	58.0	67.0	67.0	60.0
MÍNIMO	8.0	0.0	0.0	0.0	7.0

PROMEDIOS ASIGNATURAS

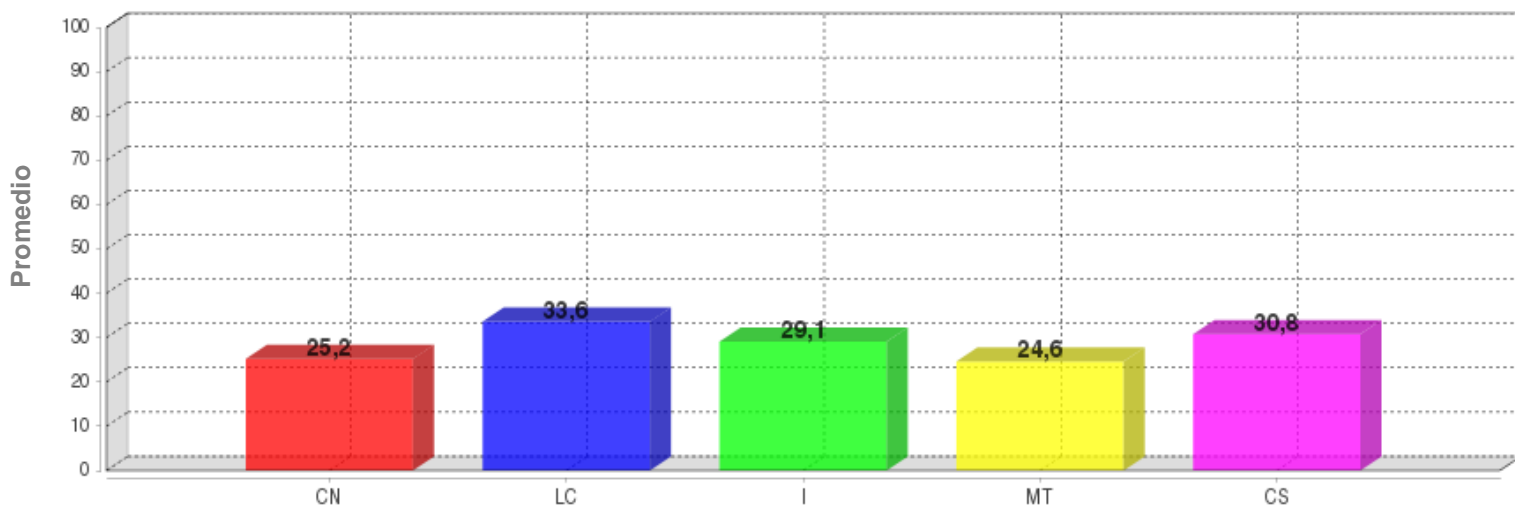

	CN	LC	I	MT	CS
PROMEDIO	25.2	33.6	29.1	24.6	30.8

DISTRIBUCIÓN DE ESTUDIANTES POR NIVELES DE COMPONENTES

INGLÉS - INGLÉS

AVISOS

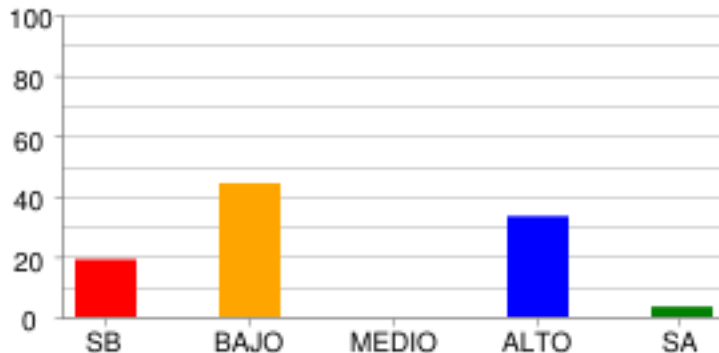

	SB	BAJO	MEDIO	ALTO	SA
% Estudiantes	19.05%	44.22%	0.0%	33.33%	3.4%
# Estudiantes	28	65	0	49	5

COMPLETAR TEXTOS

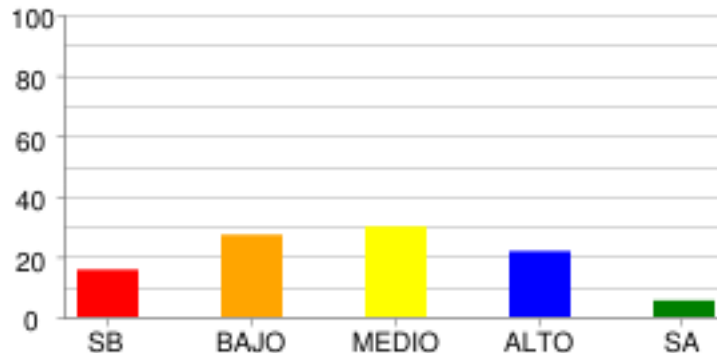

	SB	BAJO	MEDIO	ALTO	SA
% Estudiantes	15.65%	27.21%	29.93%	21.77%	5.44%
# Estudiantes	23	40	44	32	8

COMUNICACIÓN

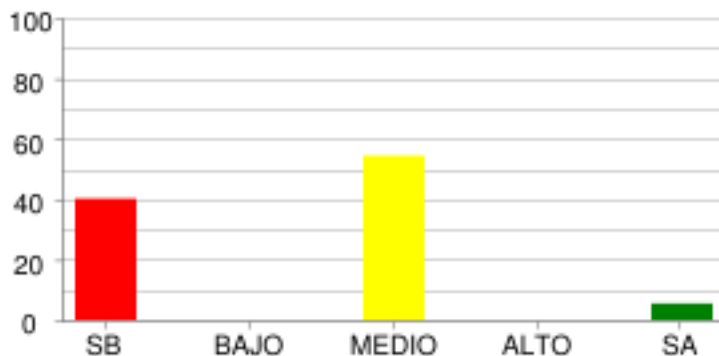

	SB	BAJO	MEDIO	ALTO	SA
% Estudiantes	40.14%	0.0%	54.42%	0.0%	5.44%
# Estudiantes	59	0	80	0	8

VOCABULARIO

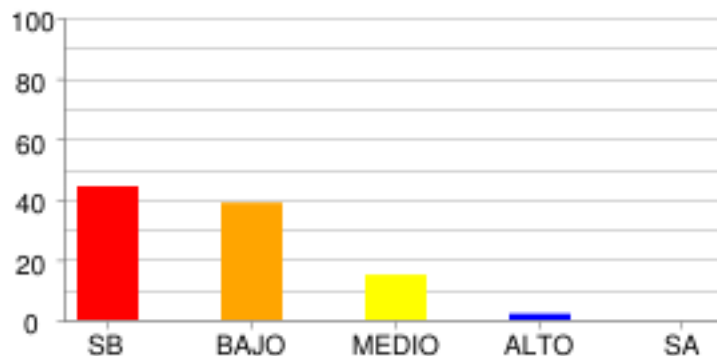

	SB	BAJO	MEDIO	ALTO	SA
% Estudiantes	44.22%	38.78%	14.97%	2.04%	0.0%
# Estudiantes	65	57	22	3	0

LECTURA CRÍTICA - LECTURA CRÍTICA

ARTICULACIÓN DE LAS PARTES DEL TEXTO PARA DARLE SENTIDO GLOBAL.

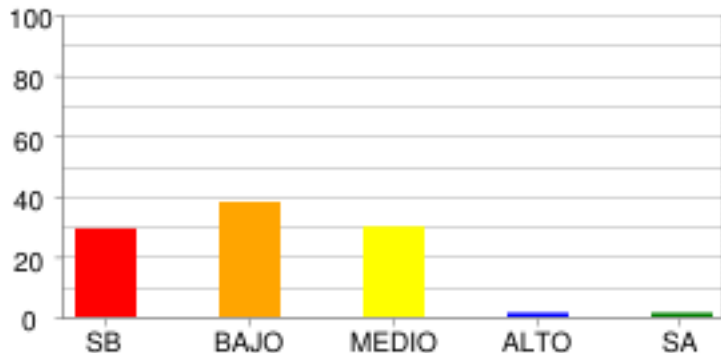

	SB	BAJO	MEDIO	ALTO	SA
% Estudiantes	29.25%	38.1%	29.93%	1.36%	1.36%
# Estudiantes	43	56	44	2	2

IDENTIFICACIÓN DE LOS CONTENIDOS EXPLÍCITOS.

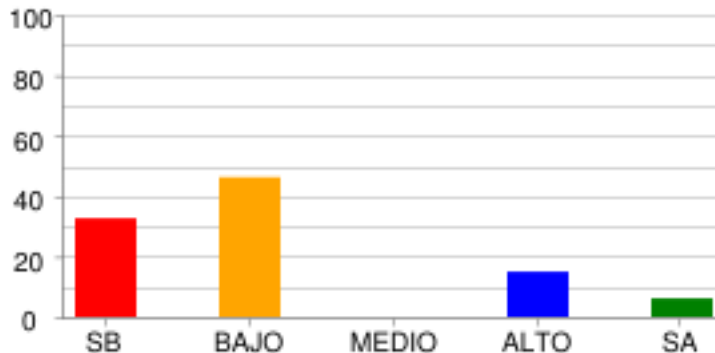

	SB	BAJO	MEDIO	ALTO	SA
% Estudiantes	32.65%	46.26%	0.0%	14.97%	6.12%
# Estudiantes	48	68	0	22	9

REFLEXIÓN Y EVALUACIÓN DEL CONTENIDO DE LOS TEXTOS.

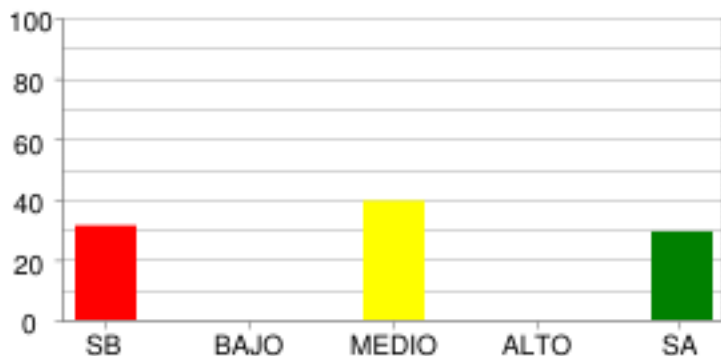

	SB	BAJO	MEDIO	ALTO	SA
% Estudiantes	31.29%	0.0%	39.46%	0.0%	29.25%
# Estudiantes	46	0	58	0	43

MATEMÁTICAS - MATEMÁTICAS

ALEATORIO

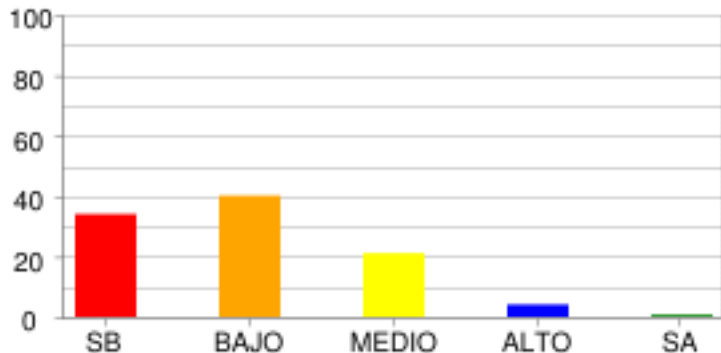

	SB	BAJO	MEDIO	ALTO	SA
% Estudiantes	34.01%	40.14%	21.09%	4.08%	0.68%
# Estudiantes	50	59	31	6	1

GEOMÉTRICO - MÉTRICO

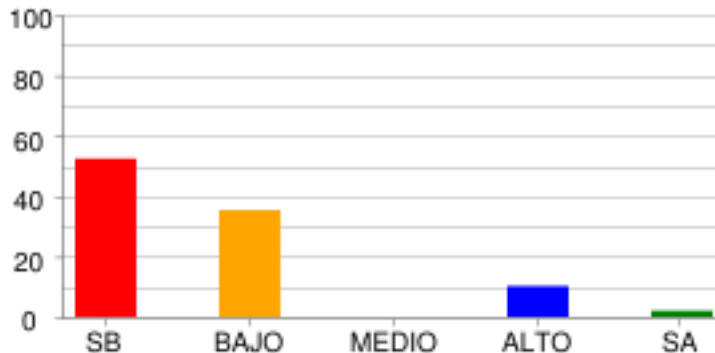

	SB	BAJO	MEDIO	ALTO	SA
% Estudiantes	52.38%	35.37%	0.0%	10.2%	2.04%
# Estudiantes	77	52	0	15	3

NUMÉRICO - VARIACIONAL

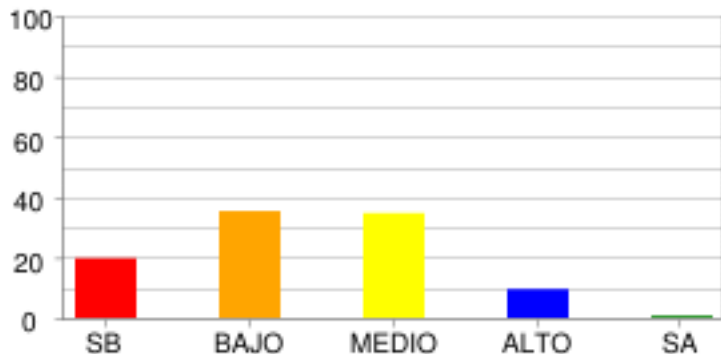

	SB	BAJO	MEDIO	ALTO	SA
% Estudiantes	19.73%	35.37%	34.69%	9.52%	0.68%
# Estudiantes	29	52	51	14	1

CIENCIAS NATURALES - CIENCIAS NATURALES

CIENCIA, TECNOLOGÍA Y SOCIEDAD

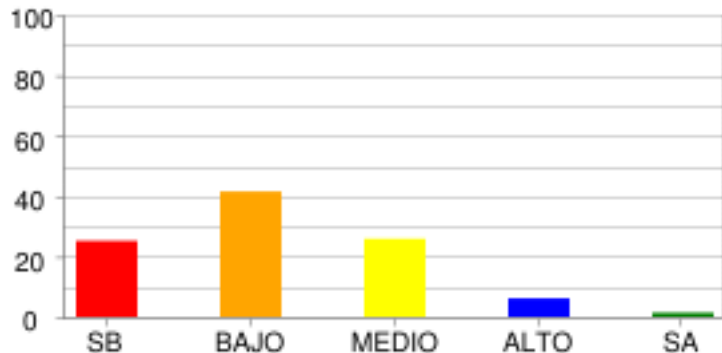

	SB	BAJO	MEDIO	ALTO	SA
% Estudiantes	25.17%	41.5%	25.85%	6.12%	1.36%
# Estudiantes	37	61	38	9	2

ENTORNO FÍSICO

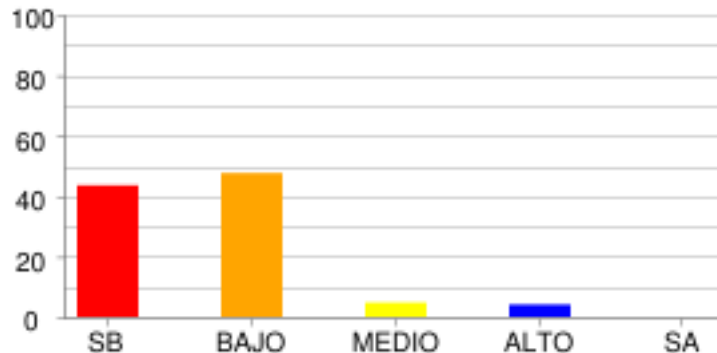

	SB	BAJO	MEDIO	ALTO	SA
% Estudiantes	43.54%	47.62%	4.76%	4.08%	0.0%
# Estudiantes	64	70	7	6	0

SOCIALES Y CIUDADANAS - CIENCIAS SOCIALES

COMPETENCIAS CIUDADANAS

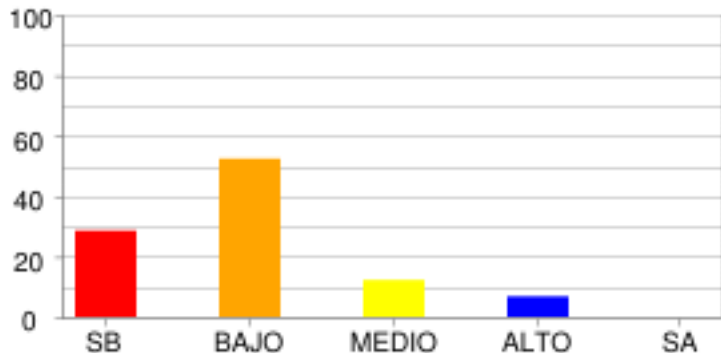

	SB	BAJO	MEDIO	ALTO	SA
% Estudiantes	28.57%	52.38%	12.24%	6.8%	0.0%
# Estudiantes	42	77	18	10	0

EL TIEMPO Y LAS CULTURAS

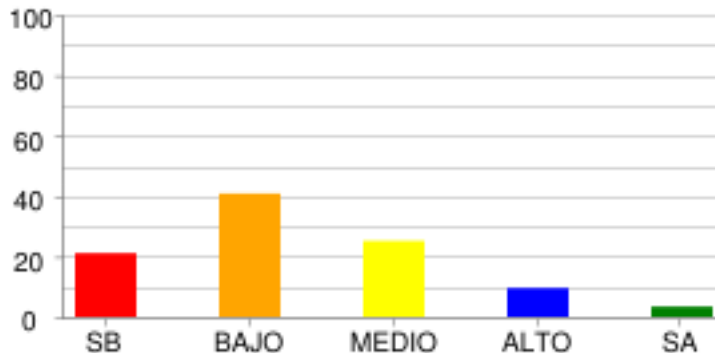

	SB	BAJO	MEDIO	ALTO	SA
% Estudiantes	21.09%	40.82%	25.17%	9.52%	3.4%
# Estudiantes	31	60	37	14	5

DISTRIBUCIÓN DE ESTUDIANTES POR NIVELES DE COMPETENCIA

LECTURA CRÍTICA

ARGUMENTATIVA

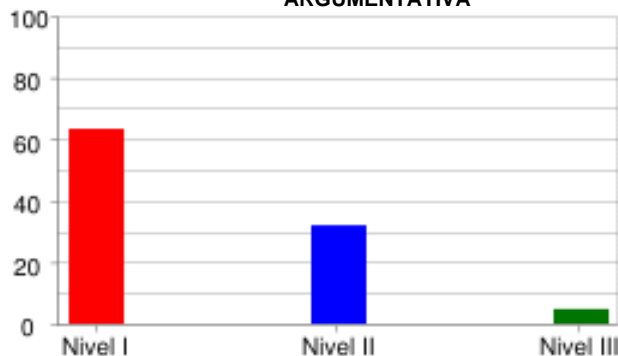

	Nivel I	Nivel II	Nivel III
% Estudiantes	63.27%	31.97%	4.76%
# Estudiantes	93	47	7

INTERPRETATIVA

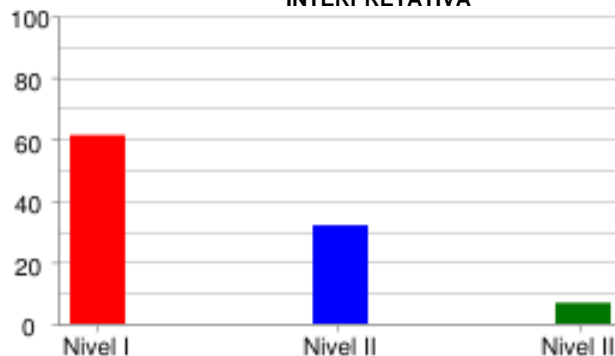

	Nivel I	Nivel II	Nivel III
% Estudiantes	61.22%	31.97%	6.8%
# Estudiantes	90	47	10

PROPOSITIVA

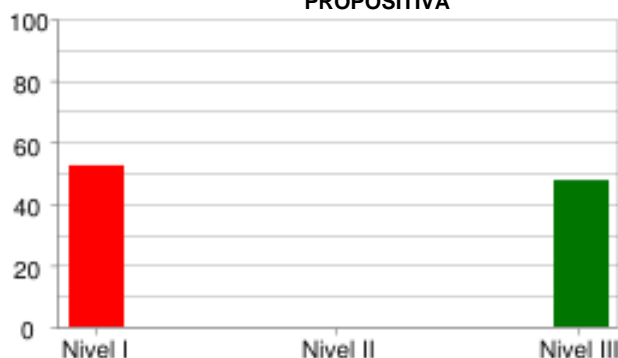

	Nivel I	Nivel II	Nivel III
% Estudiantes	52.38%	0.0%	47.62%
# Estudiantes	77	0	70

MATEMÁTICAS

FORMULACIÓN Y EJECUCIÓN



	Nivel I	Nivel II	Nivel III
% Estudiantes	72.11%	0.0%	27.89%
# Estudiantes	106	0	41

INTERPRETACIÓN Y REPRESENTACIÓN

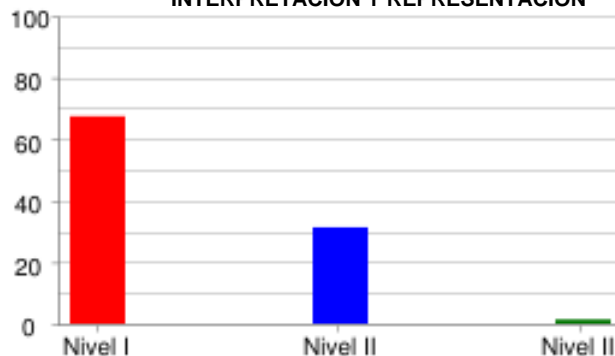

	Nivel I	Nivel II	Nivel III
% Estudiantes	67.35%	31.29%	1.36%
# Estudiantes	99	46	2

RAZONAMIENTO Y ARGUMENTACIÓN



	Nivel I	Nivel II	Nivel III
% Estudiantes	83.67%	13.61%	2.72%
# Estudiantes	123	20	4

CIENCIAS NATURALES

EXPLICACIÓN DE FENÓMENOS

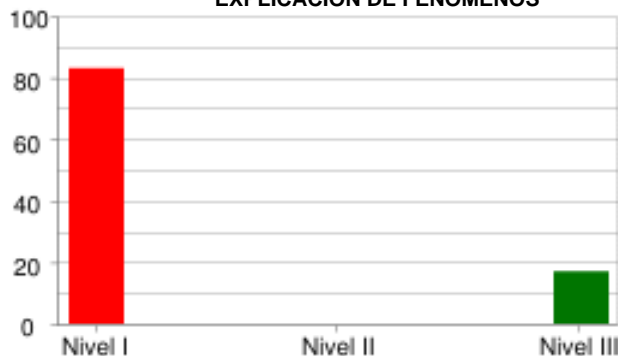

	Nivel I	Nivel II	Nivel III
% Estudiantes	82.99%	0.0%	17.01%
# Estudiantes	122	0	25

INDAGACIÓN

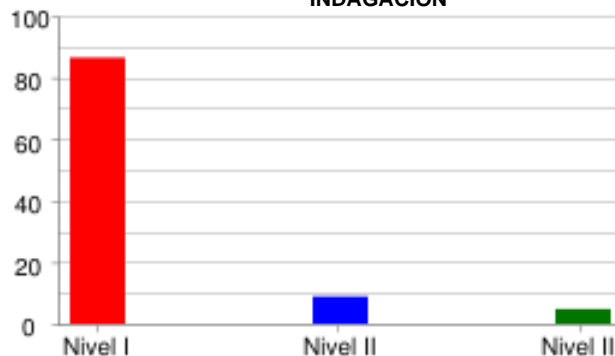

	Nivel I	Nivel II	Nivel III
% Estudiantes	86.39%	8.84%	4.76%
# Estudiantes	127	13	7

USO DEL CONOCIMIENTO CIENTÍFICO

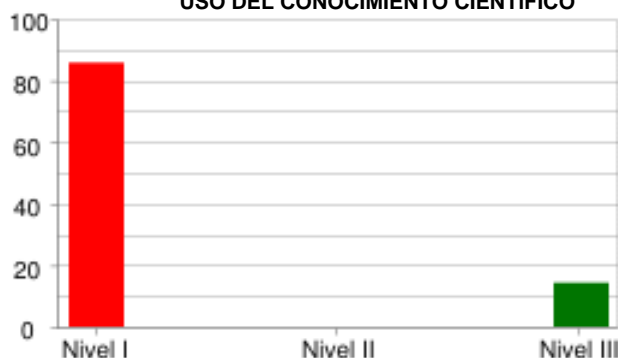

	Nivel I	Nivel II	Nivel III
% Estudiantes	85.71%	0.0%	14.29%
# Estudiantes	126	0	21

SOCIALES Y CIUDADANAS

ARGUMENTATIVA

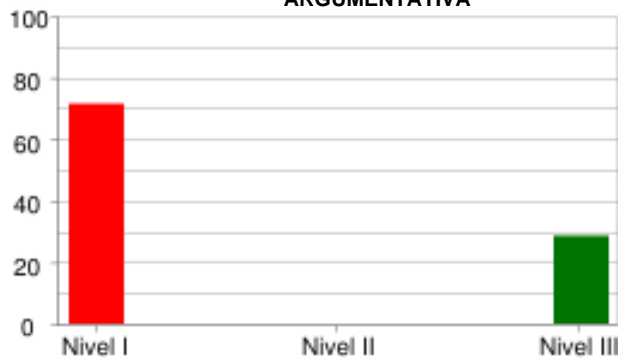

	Nivel I	Nivel II	Nivel III
% Estudiantes	71.43%	0.0%	28.57%
# Estudiantes	105	0	42

INTERPRETATIVA

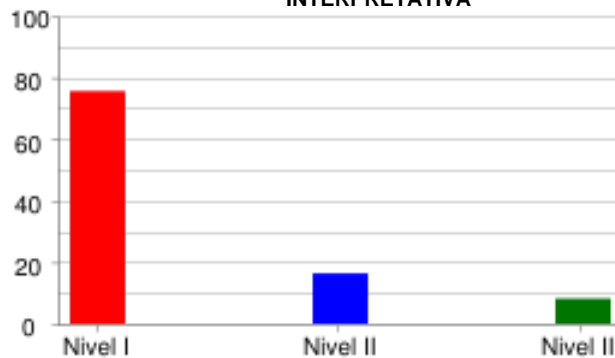

	Nivel I	Nivel II	Nivel III
% Estudiantes	75.51%	16.33%	8.16%
# Estudiantes	111	24	12

PROPOSITIVA



	Nivel I	Nivel II	Nivel III
% Estudiantes	82.31%	0.0%	17.69%
# Estudiantes	121	0	26

INGLÉS

LINGÜÍSTICA

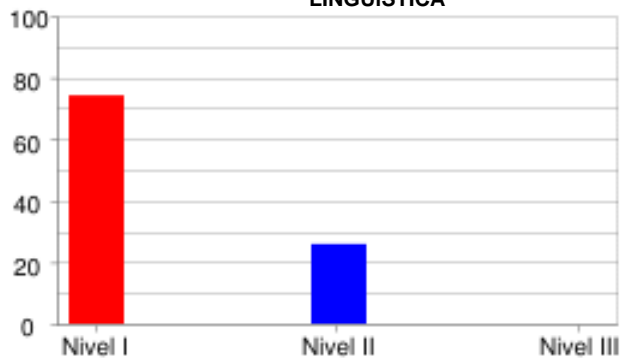

	Nivel I	Nivel II	Nivel III
% Estudiantes	74.15%	25.85%	0.0%
# Estudiantes	109	38	0

PRAGMÁTICA

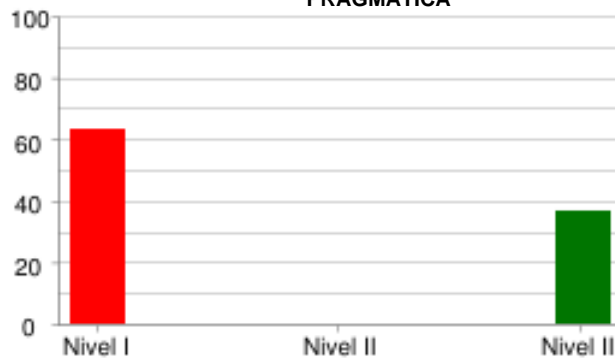

	Nivel I	Nivel II	Nivel III
% Estudiantes	63.27%	0.0%	36.73%
# Estudiantes	93	0	54

SOCIOLINGÜÍSTICA

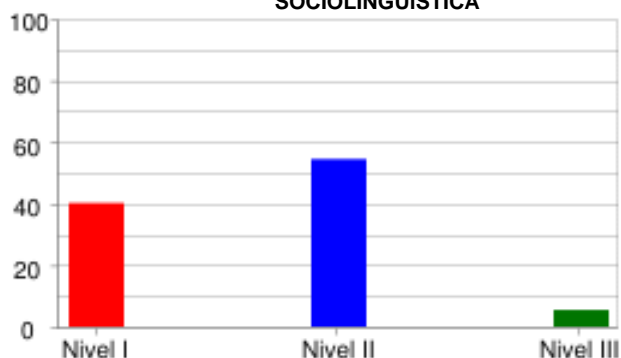

	Nivel I	Nivel II	Nivel III
% Estudiantes	40.14%	54.42%	5.44%
# Estudiantes	59	80	8

PRUEBA: MI META ES SABER 3-15-03
 INSTITUCIÓN: I. E. NORMAL SUPERIOR DE SINCELEJO

ÁREA: INGLÉS

INFORME DE INDICADORES Y ANÁLISIS DE RESPUESTAS

#	COMPETENCIAS	COMPONENTES	PORCENTAJE										ID
			A	B	C	D	E	F	G	H	NR		
1	PRAGMÁTICA	AVISOS	38.1	27.9	32.0	0.7	1.4	0.0	0.0	0.0	0.0	0.0	61.9
2	PRAGMÁTICA	AVISOS	47.6	25.2	23.8	0.0	0.0	1.4	0.7	1.4	0.0	0.0	52.4
3	PRAGMÁTICA	AVISOS	25.9	35.4	36.7	0.7	0.7	0.0	0.7	0.0	0.0	0.0	64.6
4	LINGÜÍSTICA	VOCABULARIO	21.8	17.0	17.0	8.2	8.8	11.6	5.4	10.2	0.0	0.0	91.2
5	LINGÜÍSTICA	VOCABULARIO	15.0	23.8	30.6	11.6	6.8	3.4	2.0	6.8	0.0	0.0	88.4
6	LINGÜÍSTICA	VOCABULARIO	20.4	12.9	19.7	10.2	6.1	15.6	6.8	8.2	0.0	0.0	80.3
7	LINGÜÍSTICA	VOCABULARIO	13.6	17.7	19.7	14.3	9.5	8.2	8.8	8.2	0.0	0.0	86.4
8	LINGÜÍSTICA	VOCABULARIO	17.7	15.0	10.9	10.2	8.8	5.4	21.1	10.9	0.0	0.0	78.9
9	SOCIOLINGÜÍSTICA	COMUNICACIÓN	14.3	21.1	60.5	2.0	0.0	0.7	0.7	0.7	0.0	0.0	85.7
10	SOCIOLINGÜÍSTICA	COMUNICACIÓN	31.3	51.0	15.6	0.7	0.7	0.7	0.0	0.0	0.0	0.0	49.0
11	LINGÜÍSTICA	COMPLETAR TEXTOS	29.9	26.5	38.8	3.4	0.0	0.7	0.0	0.7	0.0	0.0	70.1
12	LINGÜÍSTICA	COMPLETAR TEXTOS	21.8	43.5	30.6	2.7	0.7	0.0	0.0	0.7	0.0	0.0	56.5
13	LINGÜÍSTICA	COMPLETAR TEXTOS	24.5	30.6	36.7	5.4	0.7	1.4	0.7	0.0	0.0	0.0	75.5
14	LINGÜÍSTICA	COMPLETAR TEXTOS	36.7	36.1	22.4	3.4	0.0	0.7	0.7	0.0	0.0	0.0	63.9
15	LINGÜÍSTICA	COMPLETAR TEXTOS	17.7	40.8	39.5	2.0	0.0	0.0	0.0	0.0	0.0	0.0	59.2

ID	NO ACERTARON LA RESPUESTA CORRECTA
NR	NO RESPONDIO

PRUEBA: MI META ES SABER 3-15-03 ÁREA: LECTURA CRÍTICA
 INSTITUCIÓN: I. E. NORMAL SUPERIOR DE SINCELEJO

INFORME DE INDICADORES Y ANÁLISIS DE RESPUESTAS

#	COMPETENCIAS	COMPONENTES	PORCENTAJE										ID
			A	B	C	D	E	F	G	H	NR		
16	INTERPRETATIVA	REFLEXIÓN Y EVALUACIÓN	25.2	39.5	22.4	12.9	0.0	0.0	0.0	0.0	0.0	0.0	60.5
17	INTERPRETATIVA	REFLEXIÓN Y EVALUACIÓN	10.9	15.0	58.5	15.6	0.0	0.0	0.0	0.0	0.0	0.0	41.5
18	INTERPRETATIVA	ARTICULACIÓN DE LAS PA	15.0	17.7	51.0	16.3	0.0	0.0	0.0	0.0	0.0	0.0	49.0
19	INTERPRETATIVA	ARTICULACIÓN DE LAS PA	31.3	36.1	15.0	17.7	0.0	0.0	0.0	0.0	0.0	0.0	63.9
20	INTERPRETATIVA	ARTICULACIÓN DE LAS PA	31.3	51.7	10.2	6.8	0.0	0.0	0.0	0.0	0.0	0.0	48.3
21	INTERPRETATIVA	ARTICULACIÓN DE LAS PA	53.1	23.1	8.2	15.6	0.0	0.0	0.0	0.0	0.0	0.0	84.4
22	INTERPRETATIVA	ARTICULACIÓN DE LAS PA	10.9	10.2	15.0	63.9	0.0	0.0	0.0	0.0	0.0	0.0	85.0
23	INTERPRETATIVA	IDENTIFICACIÓN DE LOS	17.7	25.2	44.9	12.2	0.0	0.0	0.0	0.0	0.0	0.0	74.8
24	ARGUMENTATIVA	IDENTIFICACIÓN DE LOS	30.6	23.1	21.8	24.5	0.0	0.0	0.0	0.0	0.0	0.0	78.2
25	PROPOSITIVA	IDENTIFICACIÓN DE LOS	47.6	6.8	19.7	25.9	0.0	0.0	0.0	0.0	0.0	0.0	52.4
26	INTERPRETATIVA	ARTICULACIÓN DE LAS PA	22.4	21.8	40.1	15.6	0.0	0.0	0.0	0.0	0.0	0.0	78.2
27	ARGUMENTATIVA	ARTICULACIÓN DE LAS PA	44.2	23.8	19.7	12.2	0.0	0.0	0.0	0.0	0.0	0.0	80.3

ID	NO ACERTARON LA RESPUESTA CORRECTA
NR	NO RESPONDIO

PRUEBA: MI META ES SABER 3-15-03 ÁREA: MATEMÁTICAS
 INSTITUCIÓN: I. E. NORMAL SUPERIOR DE SINCELEJO

INFORME DE INDICADORES Y ANÁLISIS DE RESPUESTAS

#	COMPETENCIAS	COMPONENTES	PORCENTAJE									ID	
			A	B	C	D	E	F	G	H	NR		
28	FORMULACIÓN Y EJECUCIÓN	NUMÉRICO - VARIACIONAL	24.5	41.5	14.3	19.7	0.0	0.0	0.0	0.0	0.0	0.0	58.5
29	INTERPRETACIÓN Y REPRESENTACIÓN	NUMÉRICO - VARIACIONAL	27.9	21.8	12.9	37.4	0.0	0.0	0.0	0.0	0.0	0.0	72.1
30	RAZONAMIENTO Y ARGUMENTACIÓN	NUMÉRICO - VARIACIONAL	34.7	23.8	22.4	19.0	0.0	0.0	0.0	0.0	0.0	0.0	77.6
31	RAZONAMIENTO Y ARGUMENTACIÓN	GEOMÉTRICO - MÉTRICO	57.1	18.4	16.3	8.2	0.0	0.0	0.0	0.0	0.0	0.0	83.7
32	INTERPRETACIÓN Y REPRESENTACIÓN	ALEATORIO	12.2	10.9	39.5	37.4	0.0	0.0	0.0	0.0	0.0	0.0	89.1
33	FORMULACIÓN Y EJECUCIÓN	ALEATORIO	21.1	21.8	20.4	36.7	0.0	0.0	0.0	0.0	0.0	0.0	78.9
34	FORMULACIÓN Y EJECUCIÓN	ALEATORIO	30.6	39.5	16.3	13.6	0.0	0.0	0.0	0.0	0.0	0.0	60.5
35	INTERPRETACIÓN Y REPRESENTACIÓN	ALEATORIO	25.9	23.1	29.3	21.8	0.0	0.0	0.0	0.0	0.0	0.0	74.1
36	INTERPRETACIÓN Y REPRESENTACIÓN	NUMÉRICO - VARIACIONAL	19.0	27.9	31.3	21.8	0.0	0.0	0.0	0.0	0.0	0.0	72.1
37	RAZONAMIENTO Y ARGUMENTACIÓN	NUMÉRICO - VARIACIONAL	43.5	18.4	21.8	16.3	0.0	0.0	0.0	0.0	0.0	0.0	83.7
38	INTERPRETACIÓN Y REPRESENTACIÓN	GEOMÉTRICO - MÉTRICO	27.9	28.6	26.5	17.0	0.0	0.0	0.0	0.0	0.0	0.0	71.4
39	RAZONAMIENTO Y ARGUMENTACIÓN	GEOMÉTRICO - MÉTRICO	44.2	32.0	17.0	6.8	0.0	0.0	0.0	0.0	0.0	0.0	83.0

ID	NO ACERTARON LA RESPUESTA CORRECTA
NR	NO RESPONDIO

PRUEBA: MI META ES SABER 3-15-03 ÁREA: CIENCIAS NATURALES
 INSTITUCIÓN: I. E. NORMAL SUPERIOR DE SINCELEJO

INFORME DE INDICADORES Y ANÁLISIS DE RESPUESTAS

#	COMPETENCIAS	COMPONENTES	PORCENTAJE										
			A	B	C	D	E	F	G	H	NR	ID	
40	EXPLICACIÓN DE FENÓMEN	ENTORNO FÍSICO	19.0	36.7	29.9	14.3	0.0	0.0	0.0	0.0	0.0	0.0	70.1
41	USO DEL CONOCIMIENTO C	ENTORNO FÍSICO	40.8	21.1	24.5	13.6	0.0	0.0	0.0	0.0	0.0	0.0	78.9
42	INDAGACIÓN	ENTORNO FÍSICO	32.7	26.5	19.7	21.1	0.0	0.0	0.0	0.0	0.0	0.0	67.3
43	INDAGACIÓN	ENTORNO FÍSICO	38.1	25.2	21.8	15.0	0.0	0.0	0.0	0.0	0.0	0.0	85.0
44	EXPLICACIÓN DE FENÓMEN	ENTORNO FÍSICO	26.5	32.0	21.8	19.7	0.0	0.0	0.0	0.0	0.0	0.0	73.5
45	USO DEL CONOCIMIENTO C	ENTORNO FÍSICO	29.9	26.5	21.1	22.4	0.0	0.0	0.0	0.0	0.0	0.0	73.5
46	USO DEL CONOCIMIENTO C	CIENCIA, TECNOLOGÍA Y	25.9	25.2	31.3	17.0	0.0	0.0	0.0	0.0	0.0	0.7	68.7
47	INDAGACIÓN	ENTORNO FÍSICO	23.8	25.9	19.7	29.9	0.0	0.0	0.0	0.0	0.0	0.7	80.3
48	INDAGACIÓN	CIENCIA, TECNOLOGÍA Y	32.0	18.4	32.0	17.0	0.0	0.0	0.0	0.0	0.0	0.7	68.0
49	EXPLICACIÓN DE FENÓMEN	CIENCIA, TECNOLOGÍA Y	36.1	24.5	26.5	12.2	0.0	0.0	0.0	0.0	0.0	0.7	75.5
50	INDAGACIÓN	ENTORNO FÍSICO	26.5	36.1	23.1	13.6	0.0	0.0	0.0	0.0	0.0	0.7	86.4
51	INDAGACIÓN	CIENCIA, TECNOLOGÍA Y	30.6	27.2	29.3	12.2	0.0	0.0	0.0	0.0	0.0	0.7	70.7

ID	NO ACERTARON LA RESPUESTA CORRECTA
NR	NO RESPONDIO

PRUEBA: MI META ES SABER 3-15-03 ÁREA: SOCIALES Y CIUDADANAS
 INSTITUCIÓN: I. E. NORMAL SUPERIOR DE SINCELEJO

INFORME DE INDICADORES Y ANÁLISIS DE RESPUESTAS

#	COMPETENCIAS	COMPONENTES	PORCENTAJE										
			A	B	C	D	E	F	G	H	NR	ID	
52	INTERPRETATIVA	COMPETENCIAS CIUDADANA	23.1	27.2	29.3	19.7	0.0	0.0	0.0	0.0	0.0	0.7	70.7
53	INTERPRETATIVA	COMPETENCIAS CIUDADANA	13.6	25.9	38.8	21.1	0.0	0.0	0.0	0.0	0.0	0.7	61.2
54	PROPOSITIVA	COMPETENCIAS CIUDADANA	29.3	32.7	25.9	11.6	0.0	0.0	0.0	0.0	0.0	0.7	70.7
55	INTERPRETATIVA	COMPETENCIAS CIUDADANA	11.6	40.8	32.0	15.0	0.0	0.0	0.0	0.0	0.0	0.7	68.0
56	INTERPRETATIVA	EL TIEMPO Y LAS CULTUR	23.8	27.9	24.5	23.1	0.0	0.0	0.0	0.0	0.0	0.7	72.1
57	ARGUMENTATIVA	EL TIEMPO Y LAS CULTUR	29.3	29.9	18.4	21.8	0.0	0.0	0.0	0.0	0.0	0.7	70.1
58	ARGUMENTATIVA	EL TIEMPO Y LAS CULTUR	25.2	15.6	40.1	17.7	0.0	0.0	0.0	0.0	0.0	1.4	59.9
59	ARGUMENTATIVA	EL TIEMPO Y LAS CULTUR	27.2	35.4	19.0	17.0	0.0	0.0	0.0	0.0	0.0	1.4	64.6
60	PROPOSITIVA	COMPETENCIAS CIUDADANA	21.8	36.7	22.4	17.7	0.0	0.0	0.0	0.0	0.0	1.4	77.6
61	PROPOSITIVA	COMPETENCIAS CIUDADANA	24.5	30.6	33.3	10.2	0.0	0.0	0.0	0.0	0.0	1.4	66.7
62	INTERPRETATIVA	COMPETENCIAS CIUDADANA	22.4	29.3	28.6	18.4	0.0	0.0	0.0	0.0	0.0	1.4	71.4
63	INTERPRETATIVA	COMPETENCIAS CIUDADANA	23.1	16.3	27.9	31.3	0.0	0.0	0.0	0.0	0.0	1.4	76.9

ID	NO ACERTARON LA RESPUESTA CORRECTA
NR	NO RESPONDIO