

INFORME DE ASIGNATURAS (GENERAL)

INSTITUCIÓN: I. E. NORMAL SUPERIOR DE SINCELEJO
PRUEBA: MI META ES SABER 3-15-03

CIUDAD: SINCELEJO
FECHA: 29 / OCTUBRE / 2015

GRUPO	NOMBRE	PUESTO				NÚCLEO COMÚN				
		CAT	PROMEDIO	GRA	GRU	ALC	AMT	ACN	ASC	AI
3°6	GONZALEZ SALCEDO SANTIAGO	S	255	1	1	75	58	42	42	13
3°6	MENDEZ VITOLA JUAN SEBASTIAN	M	227	3	2	83	25	42	42	13
3°6	MACTOREL CARREÑO LAURA SOFIA	M	212	7	3	58	25	42	50	27
3°6	PEREZ PORTACIO VIRLETH ANDREA	M	198	9	4	58	0	42	58	40
3°6	GARCIA RUIZ KAROLAY	M	179	20	5	25	50	42	25	40
3°6	REYES BARRETO WENDY CAROLINA	M	178	21	6	42	17	17	67	33
3°6	PARRA SARMIENTO EMIR GISELL	M	176	24	7	58	42	33	17	7
3°6	GARCIA RAMIREZ PAULETH	M	169	29	8	42	33	25	42	13
3°6	OZUNA RIOS MARIA ALEJANDRA	M	160	44	9	25	50	42	8	40
3°6	VILLADIEGO AVILEZ VALERIA	M	155	51	10	58	25	17	25	27
3°6	PEREZ ARRIETA VALENTINA	M	149	63	11	17	42	17	42	33
3°6	HOYOS G. JUAN DAVID	M	142	77	12	33	25	25	33	20
3°6	DIAZ URIBE SHASKIA NAIT	M	136	88	13	42	25	25	8	53
3°6	LUNA LUNA JUAN HUMBERTO	M	127	104	14	33	8	25	33	33
3°6	ARRIETA SUAREZ PAULA ANDREA	I	124	105	15	50	17	8	17	47
3°6	DURANGO PEREZ JESUS DAVID	I	122	110	16	17	25	25	25	40
3°6	LEDESMA DE HOYOS ALDEMAR	I	111	120	17	33	25	17	17	13
3°6	FONTALVO DOMINGUEZ JOHANIS	I	108	124	18	50	17	8	8	33
3°6	SILVA MARQUEZ DANIELA	I	105	130	19	42	25	0	17	20
3°6	VITAL CORDOBA KEINER EDUARDO	I	101	134	20	25	17	8	33	13
3°6	MEZA RICARDO KEINYS PAOLA	I	95	136	21	42	17	17	0	20
3°6	RODRIGUEZ ROSARIO RODRIGO JOSE	I	73	143	22	17	25	17	0	13
3°6	PARRA TEHERAN LINDA NAZARETH	I	72	144	23	25	8	8	17	13
3°6	RODRIGUEZ HOYOS DANIELA	I	70	145	24	17	25	0	8	33
PROMEDIOS			143.5			40.3	26.0	22.6	26.4	26.7

DETALLE INFORME DE ASIGNATURAS (GENERAL)**INSTITUCIÓN:** I. E. NORMAL SUPERIOR DE SINCELEJO
PRUEBA: MI META ES SABER 3-15-03**CIUDAD:** SINCELEJO
FECHA: 29 / OCTUBRE / 2015

SIGLA	ASIGNATURA	CANT. PREGUNTAS
LC	LECTURA CRÍTICA	12
MT	MATEMÁTICAS	12
CN	CIENCIAS NATURALES	12
CS	CIENCIAS SOCIALES	12
I	INGLÉS	15

GRAFICOS COMPARATIVOS

INSTITUCIÓN: I. E. NORMAL SUPERIOR DE SINCELEJO
PRUEBA: MI META ES SABER 3-15-03

CIUDAD: SINCELEJO
FECHA: OCTUBRE 29 DE 2015

PROMEDIOS PRUEBA VS NACIONAL

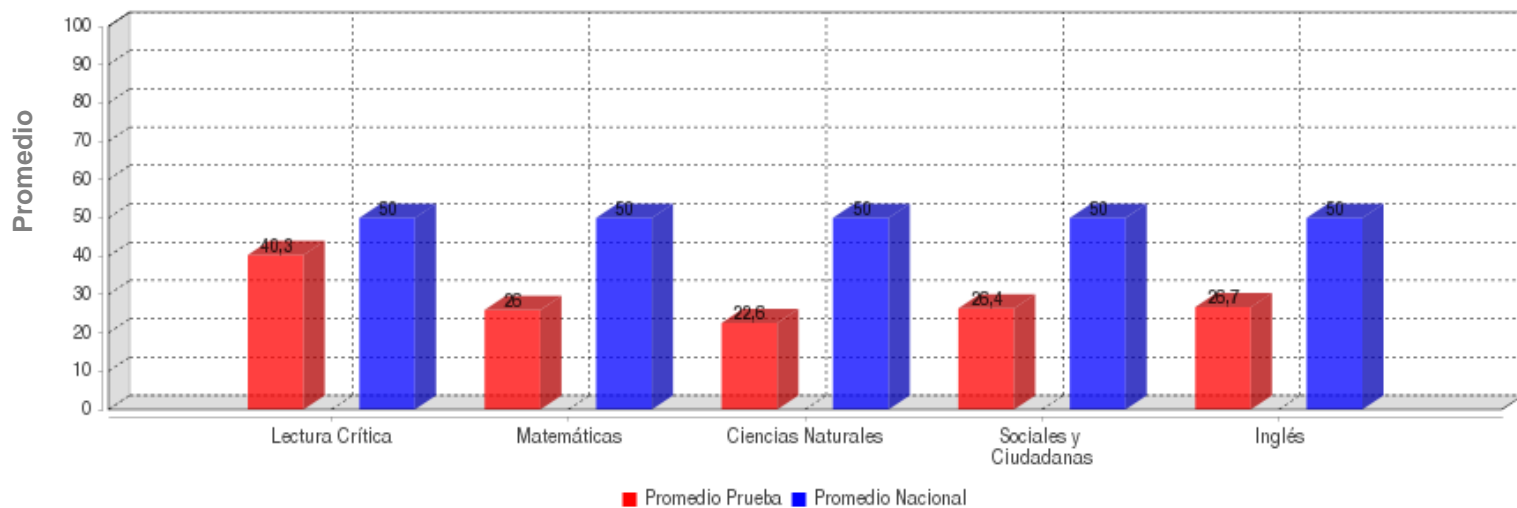

	LECTURA CRÍTICA	MATEMÁTICAS	CIENCIAS NATURALES	SOCIALES Y CIUDADANA	INGLÉS
PROMEDIO	40.3	26.0	22.6	26.4	26.7
PROM. NACIONAL	50.0	50.0	50.0	50.0	50.0

DESVIACIONES PRUEBA VS NACIONAL

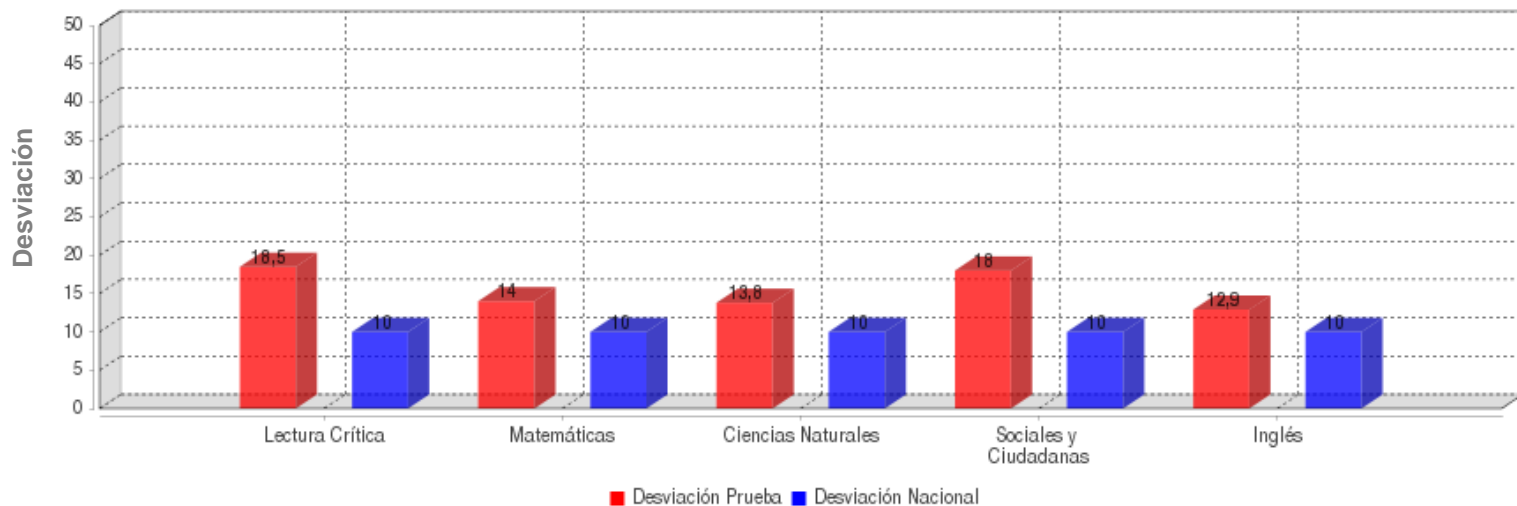

	LECTURA CRÍTICA	MATEMÁTICAS	CIENCIAS NATURALES	SOCIALES Y CIUDADANA	INGLÉS
DESVIACIÓN	18.5	14.0	13.8	18.0	12.9
DESV. NACIONAL	10.0	10.0	10.0	10.0	10.0

GRAFICOS COMPARATIVOS

INSTITUCIÓN: I. E. NORMAL SUPERIOR DE SINCELEJO
PRUEBA: MI META ES SABER 3-15-03

CIUDAD: SINCELEJO
FECHA: OCTUBRE 29 DE 2015

MÁXIMOS Y MÍNIMOS

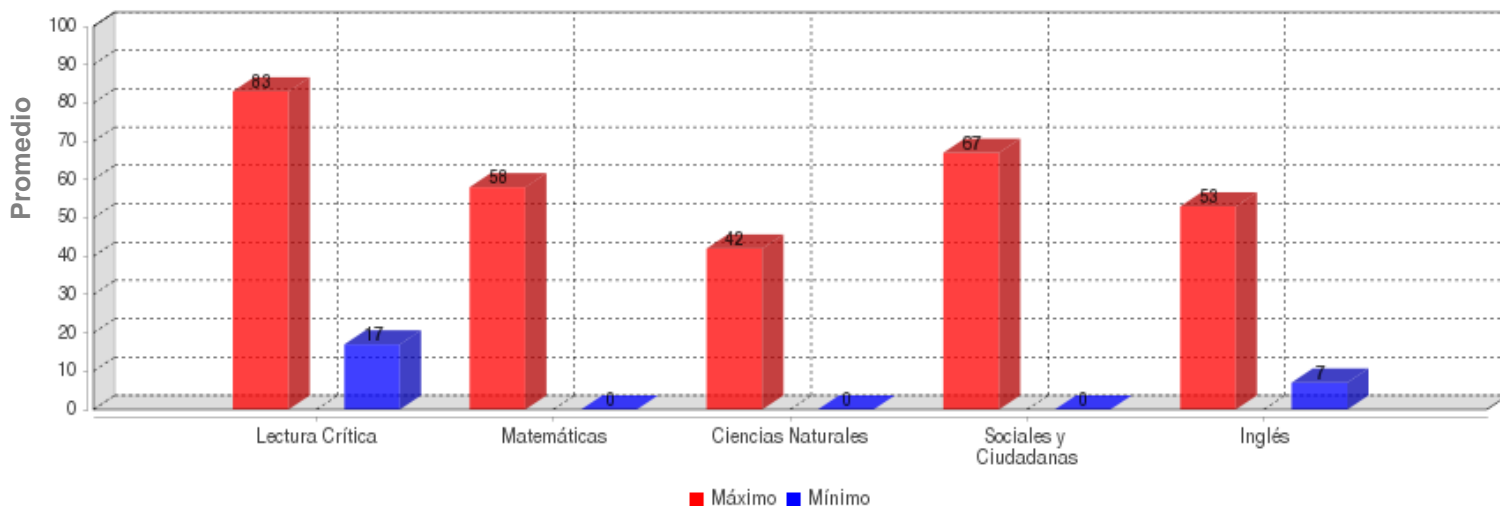

	LECTURA CRÍTICA	MATEMÁTICAS	CIENCIAS NATURALES	SOCIALES Y CIUDADANA	INGLÉS
MÁXIMO	83.0	58.0	42.0	67.0	53.0
MÍNIMO	17.0	0.0	0.0	0.0	7.0

PROMEDIOS ASIGNATURAS

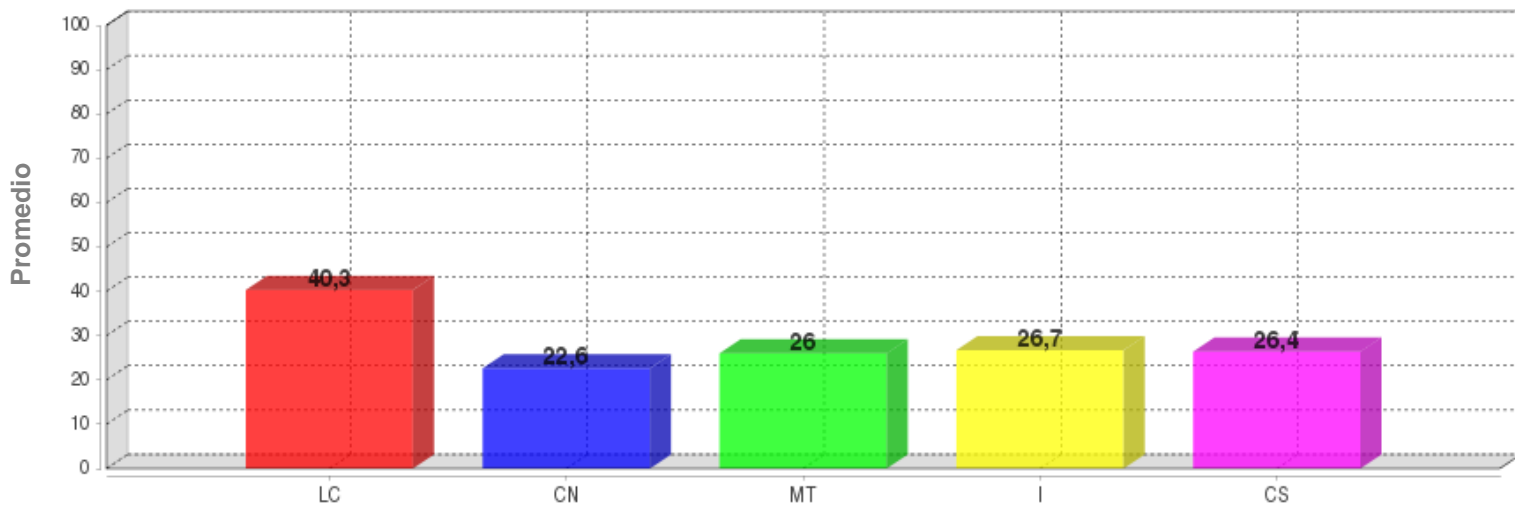

	LC	CN	MT	I	CS
PROMEDIO	40.3	22.6	26.0	26.7	26.4

DISTRIBUCIÓN DE ESTUDIANTES POR NIVELES DE COMPONENTES

INGLÉS - INGLÉS

AVISOS

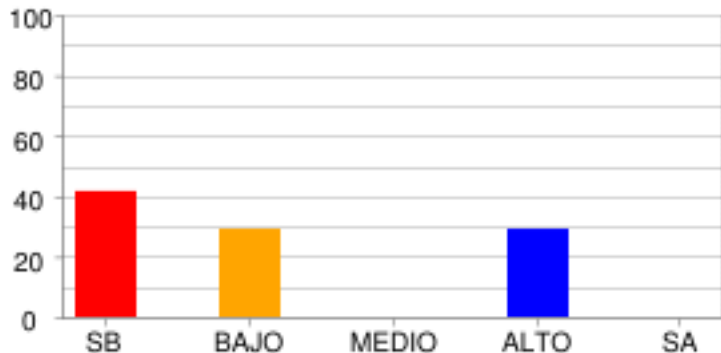

	SB	BAJO	MEDIO	ALTO	SA
% Estudiantes	41.67%	29.17%	0.0%	29.17%	0.0%
# Estudiantes	10	7	0	7	0

COMPLETAR TEXTOS

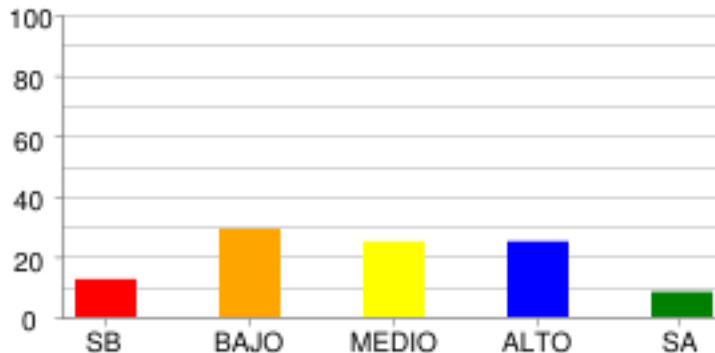

	SB	BAJO	MEDIO	ALTO	SA
% Estudiantes	12.5%	29.17%	25.0%	25.0%	8.33%
# Estudiantes	3	7	6	6	2

COMUNICACIÓN

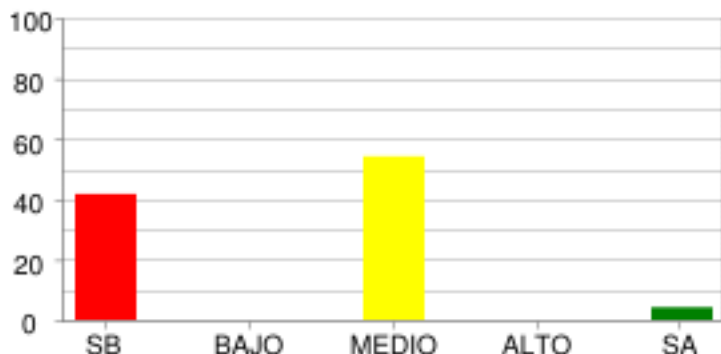

	SB	BAJO	MEDIO	ALTO	SA
% Estudiantes	41.67%	0.0%	54.17%	0.0%	4.17%
# Estudiantes	10	0	13	0	1

VOCABULARIO

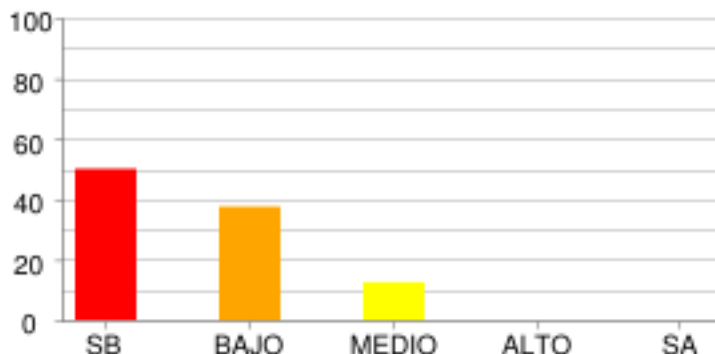

	SB	BAJO	MEDIO	ALTO	SA
% Estudiantes	50.0%	37.5%	12.5%	0.0%	0.0%
# Estudiantes	12	9	3	0	0

LECTURA CRÍTICA - LECTURA CRÍTICA

ARTICULACIÓN DE LAS PARTES DEL TEXTO PARA DARLE SENTIDO GLOBAL.

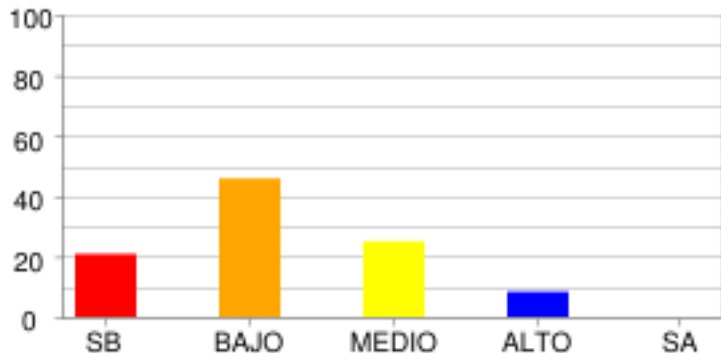

	SB	BAJO	MEDIO	ALTO	SA
% Estudiantes	20.83%	45.83%	25.0%	8.33%	0.0%
# Estudiantes	5	11	6	2	0

IDENTIFICACIÓN DE LOS CONTENIDOS EXPLÍCITOS.

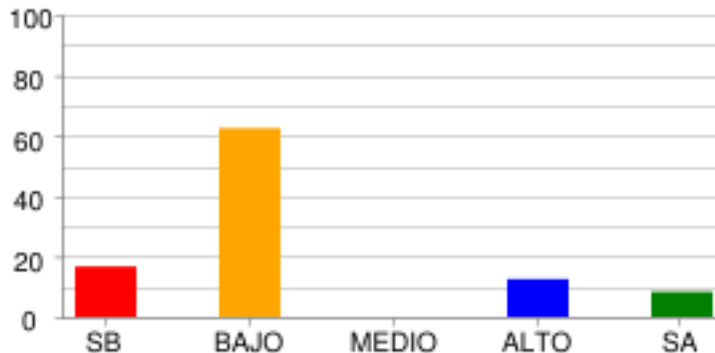

	SB	BAJO	MEDIO	ALTO	SA
% Estudiantes	16.67%	62.5%	0.0%	12.5%	8.33%
# Estudiantes	4	15	0	3	2

REFLEXIÓN Y EVALUACIÓN DEL CONTENIDO DE LOS TEXTOS.

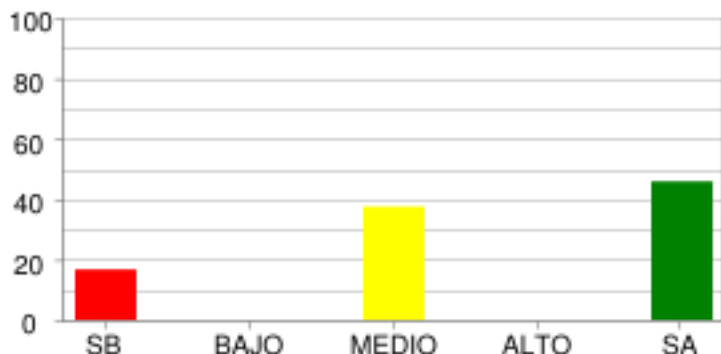

	SB	BAJO	MEDIO	ALTO	SA
% Estudiantes	16.67%	0.0%	37.5%	0.0%	45.83%
# Estudiantes	4	0	9	0	11

MATEMÁTICAS - MATEMÁTICAS

ALEATORIO

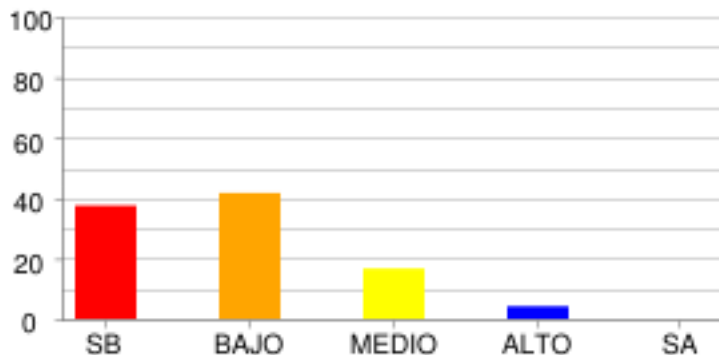

	SB	BAJO	MEDIO	ALTO	SA
% Estudiantes	37.5%	41.67%	16.67%	4.17%	0.0%
# Estudiantes	9	10	4	1	0

GEOMÉTRICO - MÉTRICO

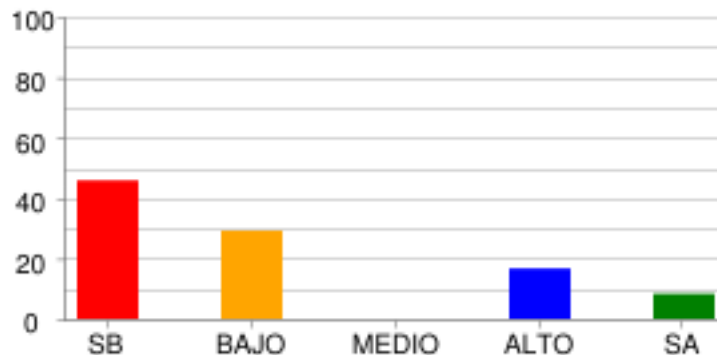

	SB	BAJO	MEDIO	ALTO	SA
% Estudiantes	45.83%	29.17%	0.0%	16.67%	8.33%
# Estudiantes	11	7	0	4	2

NUMÉRICO - VARIACIONAL

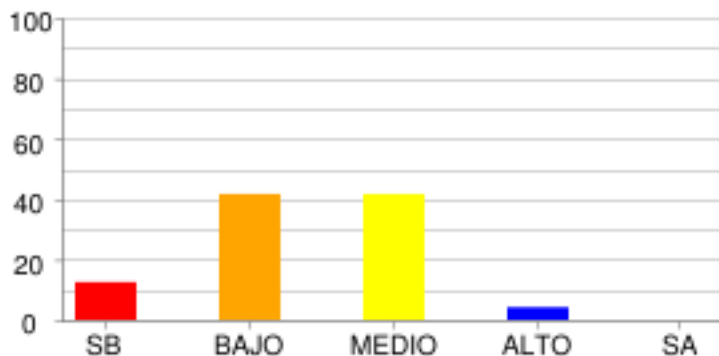

	SB	BAJO	MEDIO	ALTO	SA
% Estudiantes	12.5%	41.67%	41.67%	4.17%	0.0%
# Estudiantes	3	10	10	1	0

CIENCIAS NATURALES - CIENCIAS NATURALES

CIENCIA, TECNOLOGÍA Y SOCIEDAD

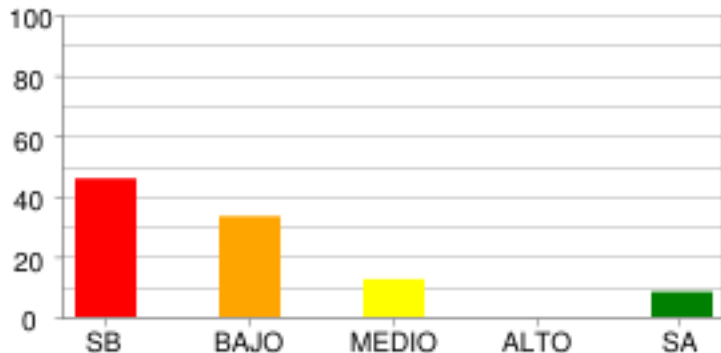

	SB	BAJO	MEDIO	ALTO	SA
% Estudiantes	45.83%	33.33%	12.5%	0.0%	8.33%
# Estudiantes	11	8	3	0	2

ENTORNO FÍSICO

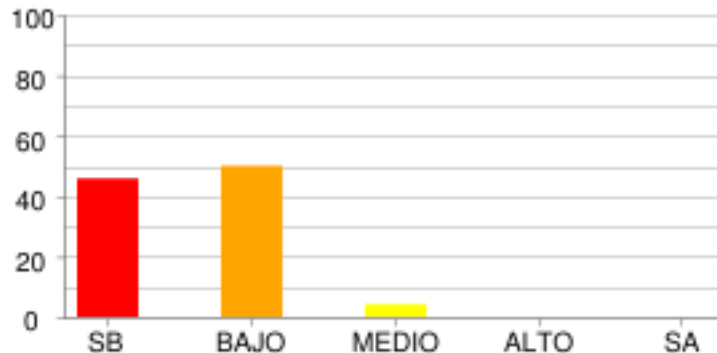

	SB	BAJO	MEDIO	ALTO	SA
% Estudiantes	45.83%	50.0%	4.17%	0.0%	0.0%
# Estudiantes	11	12	1	0	0

SOCIALES Y CIUDADANAS - CIENCIAS SOCIALES

COMPETENCIAS CIUDADANAS

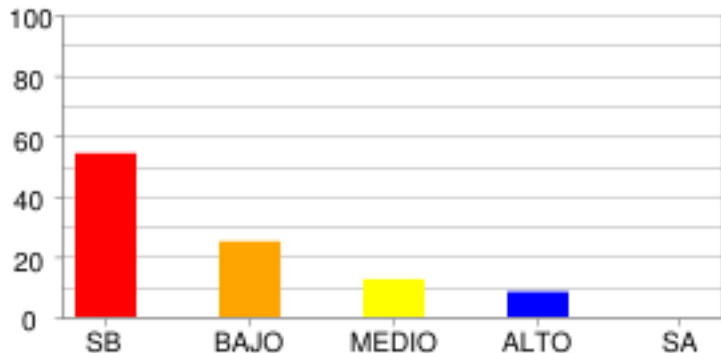

	SB	BAJO	MEDIO	ALTO	SA
% Estudiantes	54.17%	25.0%	12.5%	8.33%	0.0%
# Estudiantes	13	6	3	2	0

EL TIEMPO Y LAS CULTURAS

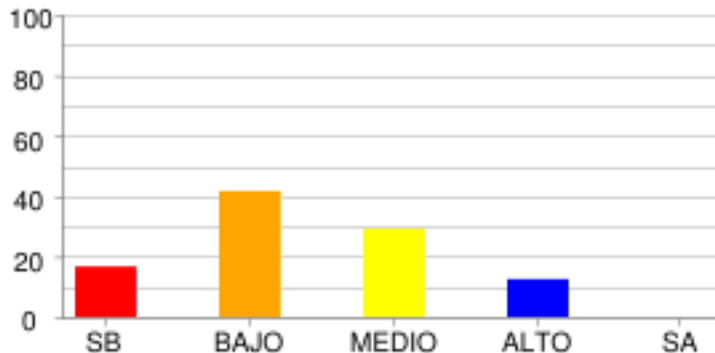

	SB	BAJO	MEDIO	ALTO	SA
% Estudiantes	16.67%	41.67%	29.17%	12.5%	0.0%
# Estudiantes	4	10	7	3	0

DISTRIBUCIÓN DE ESTUDIANTES POR NIVELES DE COMPETENCIA

LECTURA CRÍTICA

ARGUMENTATIVA

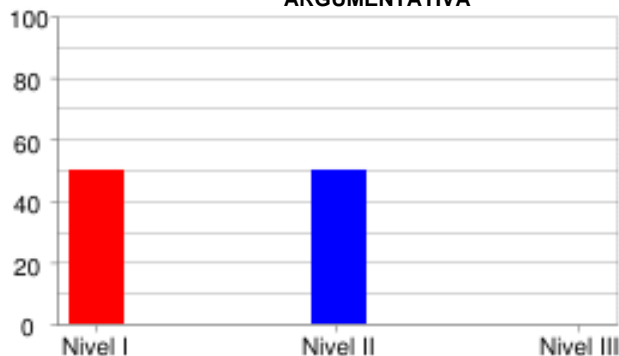

	Nivel I	Nivel II	Nivel III
% Estudiantes	50.0%	50.0%	0.0%
# Estudiantes	12	12	0

INTERPRETATIVA

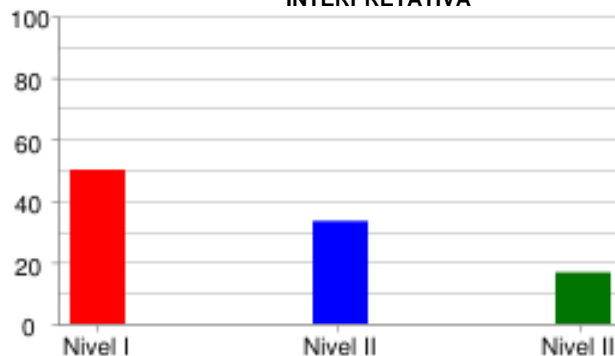

	Nivel I	Nivel II	Nivel III
% Estudiantes	50.0%	33.33%	16.67%
# Estudiantes	12	8	4

PROPOSITIVA

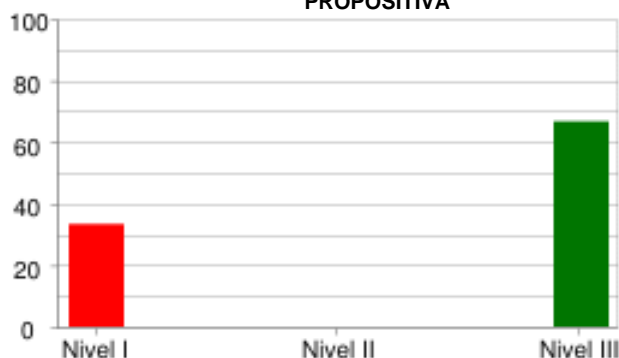

	Nivel I	Nivel II	Nivel III
% Estudiantes	33.33%	0.0%	66.67%
# Estudiantes	8	0	16

MATEMÁTICAS

FORMULACIÓN Y EJECUCIÓN



	Nivel I	Nivel II	Nivel III
% Estudiantes	66.67%	0.0%	33.33%
# Estudiantes	16	0	8

INTERPRETACIÓN Y REPRESENTACIÓN

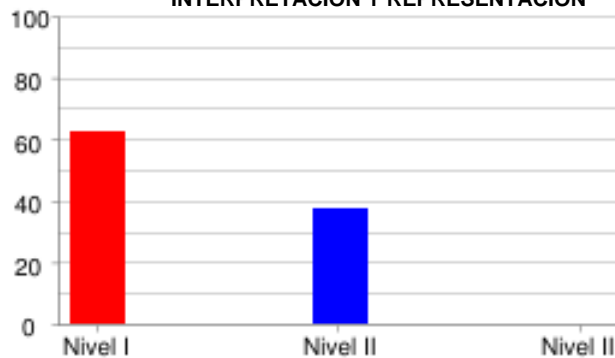

	Nivel I	Nivel II	Nivel III
% Estudiantes	62.5%	37.5%	0.0%
# Estudiantes	15	9	0

RAZONAMIENTO Y ARGUMENTACIÓN



	Nivel I	Nivel II	Nivel III
% Estudiantes	79.17%	20.83%	0.0%
# Estudiantes	19	5	0

CIENCIAS NATURALES

EXPLICACIÓN DE FENÓMENOS

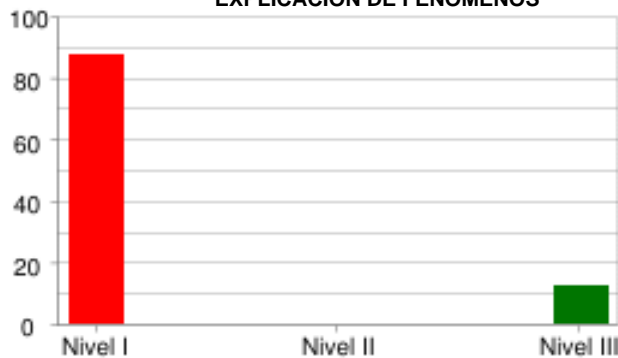

	Nivel I	Nivel II	Nivel III
% Estudiantes	87.5%	0.0%	12.5%
# Estudiantes	21	0	3

INDAGACIÓN

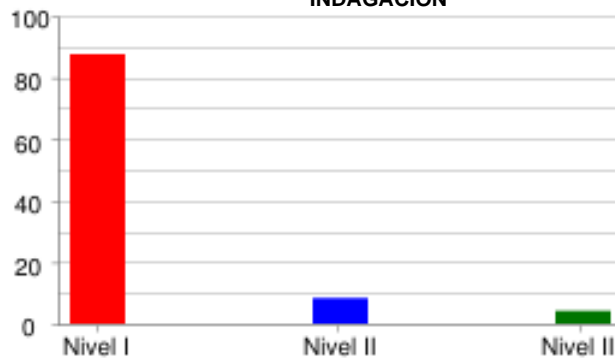

	Nivel I	Nivel II	Nivel III
% Estudiantes	87.5%	8.33%	4.17%
# Estudiantes	21	2	1

USO DEL CONOCIMIENTO CIENTÍFICO

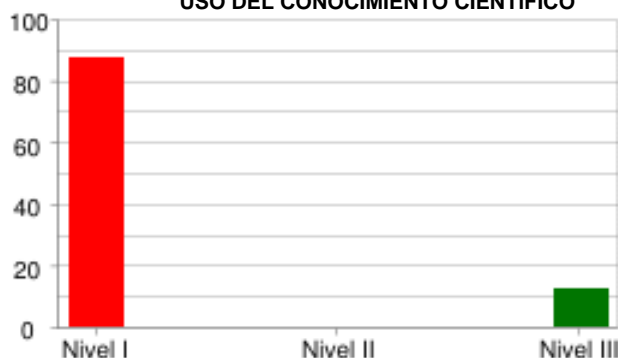

	Nivel I	Nivel II	Nivel III
% Estudiantes	87.5%	0.0%	12.5%
# Estudiantes	21	0	3

SOCIALES Y CIUDADANAS

ARGUMENTATIVA

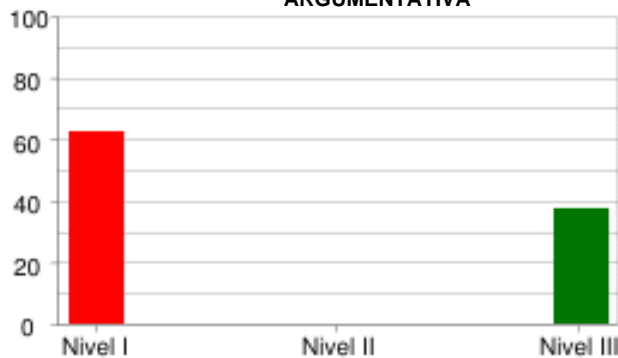

	Nivel I	Nivel II	Nivel III
% Estudiantes	62.5%	0.0%	37.5%
# Estudiantes	15	0	9

INTERPRETATIVA

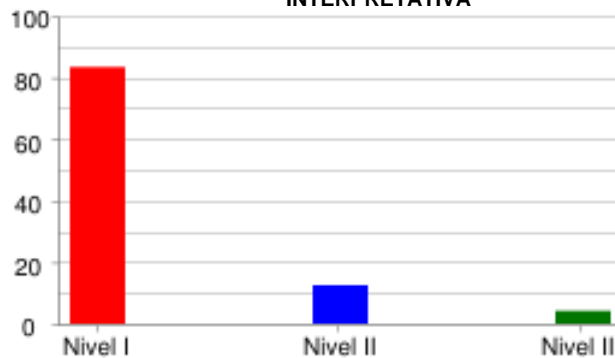

	Nivel I	Nivel II	Nivel III
% Estudiantes	83.33%	12.5%	4.17%
# Estudiantes	20	3	1

PROPOSITIVA



	Nivel I	Nivel II	Nivel III
% Estudiantes	83.33%	0.0%	16.67%
# Estudiantes	20	0	4

INGLÉS

LINGÜÍSTICA

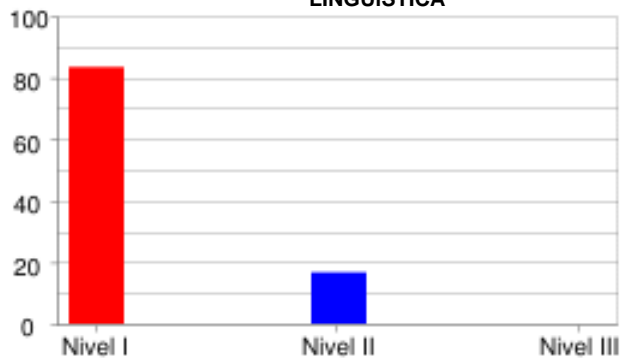

	Nivel I	Nivel II	Nivel III
% Estudiantes	83.33%	16.67%	0.0%
# Estudiantes	20	4	0

PRAGMÁTICA

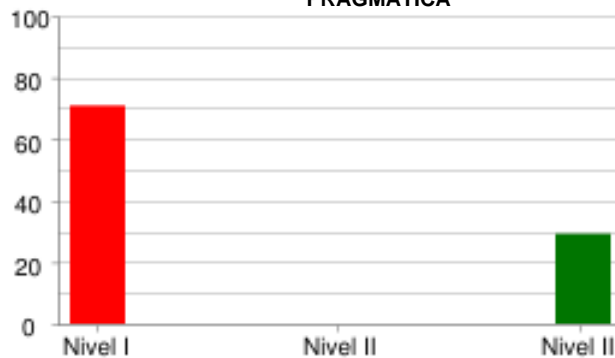

	Nivel I	Nivel II	Nivel III
% Estudiantes	70.83%	0.0%	29.17%
# Estudiantes	17	0	7

SOCIOLINGÜÍSTICA

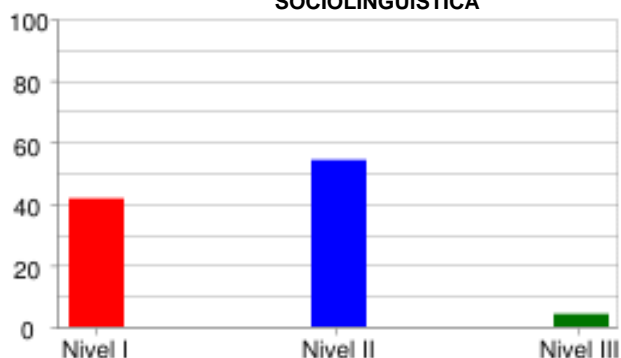

	Nivel I	Nivel II	Nivel III
% Estudiantes	41.67%	54.17%	4.17%
# Estudiantes	10	13	1

PRUEBA: MI META ES SABER 3-15-03
 INSTITUCIÓN: I. E. NORMAL SUPERIOR DE SINCELEJO

ÁREA: INGLÉS

INFORME DE INDICADORES Y ANÁLISIS DE RESPUESTAS

#	COMPETENCIAS	COMPONENTES	PORCENTAJE									ID
			A	B	C	D	E	F	G	H	NR	
1	PRAGMÁTICA	AVISOS	29.2	29.2	37.5	0.0	4.2	0.0	0.0	0.0	0.0	70.8
2	PRAGMÁTICA	AVISOS	41.7	29.2	20.8	0.0	0.0	4.2	0.0	4.2	0.0	58.3
3	PRAGMÁTICA	AVISOS	37.5	16.7	45.8	0.0	0.0	0.0	0.0	0.0	0.0	83.3
4	LINGÜÍSTICA	VOCABULARIO	25.0	25.0	8.3	12.5	4.2	16.7	4.2	4.2	0.0	95.8
5	LINGÜÍSTICA	VOCABULARIO	16.7	25.0	33.3	8.3	0.0	0.0	4.2	12.5	0.0	91.7
6	LINGÜÍSTICA	VOCABULARIO	25.0	0.0	12.5	16.7	4.2	12.5	8.3	20.8	0.0	87.5
7	LINGÜÍSTICA	VOCABULARIO	8.3	29.2	16.7	20.8	12.5	0.0	4.2	8.3	0.0	91.7
8	LINGÜÍSTICA	VOCABULARIO	8.3	0.0	16.7	4.2	12.5	16.7	29.2	12.5	0.0	70.8
9	SOCIOLINGÜÍSTICA	COMUNICACIÓN	16.7	29.2	54.2	0.0	0.0	0.0	0.0	0.0	0.0	83.3
10	SOCIOLINGÜÍSTICA	COMUNICACIÓN	33.3	45.8	20.8	0.0	0.0	0.0	0.0	0.0	0.0	54.2
11	LINGÜÍSTICA	COMPLETAR TEXTOS	37.5	20.8	41.7	0.0	0.0	0.0	0.0	0.0	0.0	62.5
12	LINGÜÍSTICA	COMPLETAR TEXTOS	20.8	50.0	25.0	4.2	0.0	0.0	0.0	0.0	0.0	50.0
13	LINGÜÍSTICA	COMPLETAR TEXTOS	20.8	16.7	62.5	0.0	0.0	0.0	0.0	0.0	0.0	79.2
14	LINGÜÍSTICA	COMPLETAR TEXTOS	50.0	29.2	20.8	0.0	0.0	0.0	0.0	0.0	0.0	70.8
15	LINGÜÍSTICA	COMPLETAR TEXTOS	16.7	50.0	33.3	0.0	0.0	0.0	0.0	0.0	0.0	50.0

ID	NO ACERTARON LA RESPUESTA CORRECTA
NR	NO RESPONDIO

PRUEBA: MI META ES SABER 3-15-03
 INSTITUCIÓN: I. E. NORMAL SUPERIOR DE SINCELEJO

ÁREA: **LECTURA CRÍTICA**

INFORME DE INDICADORES Y ANÁLISIS DE RESPUESTAS

#	COMPETENCIAS	COMPONENTES	PORCENTAJE										ID
			A	B	C	D	E	F	G	H	NR		
16	INTERPRETATIVA	REFLEXIÓN Y EVALUACIÓN	8.3	62.5	12.5	16.7	0.0	0.0	0.0	0.0	0.0	0.0	37.5
17	INTERPRETATIVA	REFLEXIÓN Y EVALUACIÓN	16.7	4.2	66.7	12.5	0.0	0.0	0.0	0.0	0.0	0.0	33.3
18	INTERPRETATIVA	ARTICULACIÓN DE LAS PA	8.3	16.7	66.7	8.3	0.0	0.0	0.0	0.0	0.0	0.0	33.3
19	INTERPRETATIVA	ARTICULACIÓN DE LAS PA	33.3	37.5	16.7	12.5	0.0	0.0	0.0	0.0	0.0	0.0	62.5
20	INTERPRETATIVA	ARTICULACIÓN DE LAS PA	12.5	58.3	20.8	8.3	0.0	0.0	0.0	0.0	0.0	0.0	41.7
21	INTERPRETATIVA	ARTICULACIÓN DE LAS PA	50.0	20.8	8.3	20.8	0.0	0.0	0.0	0.0	0.0	0.0	79.2
22	INTERPRETATIVA	ARTICULACIÓN DE LAS PA	8.3	20.8	4.2	66.7	0.0	0.0	0.0	0.0	0.0	0.0	95.8
23	INTERPRETATIVA	IDENTIFICACIÓN DE LOS	12.5	16.7	58.3	12.5	0.0	0.0	0.0	0.0	0.0	0.0	83.3
24	ARGUMENTATIVA	IDENTIFICACIÓN DE LOS	12.5	25.0	29.2	33.3	0.0	0.0	0.0	0.0	0.0	0.0	70.8
25	PROPOSITIVA	IDENTIFICACIÓN DE LOS	66.7	8.3	12.5	12.5	0.0	0.0	0.0	0.0	0.0	0.0	33.3
26	INTERPRETATIVA	ARTICULACIÓN DE LAS PA	33.3	33.3	29.2	4.2	0.0	0.0	0.0	0.0	0.0	0.0	66.7
27	ARGUMENTATIVA	ARTICULACIÓN DE LAS PA	45.8	29.2	20.8	4.2	0.0	0.0	0.0	0.0	0.0	0.0	79.2

ID	NO ACERTARON LA RESPUESTA CORRECTA
NR	NO RESPONDIO

PRUEBA: MI META ES SABER 3-15-03
 INSTITUCIÓN: I. E. NORMAL SUPERIOR DE SINCELEJO

ÁREA: MATEMÁTICAS

INFORME DE INDICADORES Y ANÁLISIS DE RESPUESTAS

#	COMPETENCIAS	COMPONENTES	PORCENTAJE									ID	
			A	B	C	D	E	F	G	H	NR		
28	FORMULACIÓN Y EJECUCIÓN	NUMÉRICO - VARIACIONAL	12.5	54.2	12.5	20.8	0.0	0.0	0.0	0.0	0.0	0.0	45.8
29	INTERPRETACIÓN Y REPRESENTACIÓN	NUMÉRICO - VARIACIONAL	29.2	33.3	8.3	29.2	0.0	0.0	0.0	0.0	0.0	0.0	70.8
30	RAZONAMIENTO Y ARGUMENTACIÓN	NUMÉRICO - VARIACIONAL	45.8	33.3	12.5	8.3	0.0	0.0	0.0	0.0	0.0	0.0	87.5
31	RAZONAMIENTO Y ARGUMENTACIÓN	GEOMÉTRICO - MÉTRICO	58.3	8.3	25.0	8.3	0.0	0.0	0.0	0.0	0.0	0.0	75.0
32	INTERPRETACIÓN Y REPRESENTACIÓN	ALEATORIO	25.0	0.0	33.3	41.7	0.0	0.0	0.0	0.0	0.0	0.0	100.0
33	FORMULACIÓN Y EJECUCIÓN	ALEATORIO	29.2	12.5	16.7	41.7	0.0	0.0	0.0	0.0	0.0	0.0	70.8
34	FORMULACIÓN Y EJECUCIÓN	ALEATORIO	58.3	33.3	8.3	0.0	0.0	0.0	0.0	0.0	0.0	0.0	66.7
35	INTERPRETACIÓN Y REPRESENTACIÓN	ALEATORIO	25.0	8.3	50.0	16.7	0.0	0.0	0.0	0.0	0.0	0.0	75.0
36	INTERPRETACIÓN Y REPRESENTACIÓN	NUMÉRICO - VARIACIONAL	12.5	33.3	20.8	33.3	0.0	0.0	0.0	0.0	0.0	0.0	66.7
37	RAZONAMIENTO Y ARGUMENTACIÓN	NUMÉRICO - VARIACIONAL	54.2	16.7	20.8	8.3	0.0	0.0	0.0	0.0	0.0	0.0	91.7
38	INTERPRETACIÓN Y REPRESENTACIÓN	GEOMÉTRICO - MÉTRICO	37.5	37.5	20.8	4.2	0.0	0.0	0.0	0.0	0.0	0.0	62.5
39	RAZONAMIENTO Y ARGUMENTACIÓN	GEOMÉTRICO - MÉTRICO	33.3	33.3	25.0	8.3	0.0	0.0	0.0	0.0	0.0	0.0	75.0

ID	NO ACERTARON LA RESPUESTA CORRECTA
NR	NO RESPONDIO

PRUEBA: MI META ES SABER 3-15-03 ÁREA: CIENCIAS NATURALES
 INSTITUCIÓN: I. E. NORMAL SUPERIOR DE SINCELEJO

INFORME DE INDICADORES Y ANÁLISIS DE RESPUESTAS

#	COMPETENCIAS	COMPONENTES	PORCENTAJE										
			A	B	C	D	E	F	G	H	NR	ID	
40	EXPLICACIÓN DE FENÓMEN	ENTORNO FÍSICO	16.7	45.8	20.8	16.7	0.0	0.0	0.0	0.0	0.0	0.0	79.2
41	USO DEL CONOCIMIENTO C	ENTORNO FÍSICO	33.3	16.7	37.5	12.5	0.0	0.0	0.0	0.0	0.0	0.0	83.3
42	INDAGACIÓN	ENTORNO FÍSICO	41.7	37.5	16.7	4.2	0.0	0.0	0.0	0.0	0.0	0.0	58.3
43	INDAGACIÓN	ENTORNO FÍSICO	37.5	33.3	12.5	16.7	0.0	0.0	0.0	0.0	0.0	0.0	83.3
44	EXPLICACIÓN DE FENÓMEN	ENTORNO FÍSICO	20.8	25.0	12.5	41.7	0.0	0.0	0.0	0.0	0.0	0.0	79.2
45	USO DEL CONOCIMIENTO C	ENTORNO FÍSICO	20.8	33.3	29.2	16.7	0.0	0.0	0.0	0.0	0.0	0.0	66.7
46	USO DEL CONOCIMIENTO C	CIENCIA, TECNOLOGÍA Y	25.0	29.2	29.2	12.5	0.0	0.0	0.0	0.0	0.0	4.2	70.8
47	INDAGACIÓN	ENTORNO FÍSICO	20.8	29.2	16.7	29.2	0.0	0.0	0.0	0.0	0.0	4.2	83.3
48	INDAGACIÓN	CIENCIA, TECNOLOGÍA Y	54.2	12.5	12.5	16.7	0.0	0.0	0.0	0.0	0.0	4.2	87.5
49	EXPLICACIÓN DE FENÓMEN	CIENCIA, TECNOLOGÍA Y	41.7	25.0	12.5	16.7	0.0	0.0	0.0	0.0	0.0	4.2	75.0
50	INDAGACIÓN	ENTORNO FÍSICO	16.7	37.5	29.2	12.5	0.0	0.0	0.0	0.0	0.0	4.2	87.5
51	INDAGACIÓN	CIENCIA, TECNOLOGÍA Y	41.7	12.5	25.0	16.7	0.0	0.0	0.0	0.0	0.0	4.2	75.0

ID	NO ACERTARON LA RESPUESTA CORRECTA
NR	NO RESPONDIO

PRUEBA: MI META ES SABER 3-15-03
 INSTITUCIÓN: I. E. NORMAL SUPERIOR DE SINCELEJO

ÁREA: **SOCIALES Y CIUDADANAS**

INFORME DE INDICADORES Y ANÁLISIS DE RESPUESTAS

#	COMPETENCIAS	COMPONENTES	PORCENTAJE										ID
			A	B	C	D	E	F	G	H	NR		
52	INTERPRETATIVA	COMPETENCIAS CIUDADANA	16.7	25.0	25.0	29.2	0.0	0.0	0.0	0.0	0.0	4.2	75.0
53	INTERPRETATIVA	COMPETENCIAS CIUDADANA	12.5	29.2	25.0	29.2	0.0	0.0	0.0	0.0	0.0	4.2	75.0
54	PROPOSITIVA	COMPETENCIAS CIUDADANA	12.5	45.8	33.3	4.2	0.0	0.0	0.0	0.0	0.0	4.2	87.5
55	INTERPRETATIVA	COMPETENCIAS CIUDADANA	12.5	33.3	20.8	29.2	0.0	0.0	0.0	0.0	0.0	4.2	79.2
56	INTERPRETATIVA	EL TIEMPO Y LAS CULTUR	41.7	12.5	12.5	29.2	0.0	0.0	0.0	0.0	0.0	4.2	87.5
57	ARGUMENTATIVA	EL TIEMPO Y LAS CULTUR	25.0	50.0	12.5	8.3	0.0	0.0	0.0	0.0	0.0	4.2	50.0
58	ARGUMENTATIVA	EL TIEMPO Y LAS CULTUR	20.8	8.3	41.7	25.0	0.0	0.0	0.0	0.0	0.0	4.2	58.3
59	ARGUMENTATIVA	EL TIEMPO Y LAS CULTUR	29.2	33.3	16.7	16.7	0.0	0.0	0.0	0.0	0.0	4.2	66.7
60	PROPOSITIVA	COMPETENCIAS CIUDADANA	20.8	37.5	12.5	25.0	0.0	0.0	0.0	0.0	0.0	4.2	87.5
61	PROPOSITIVA	COMPETENCIAS CIUDADANA	20.8	41.7	29.2	4.2	0.0	0.0	0.0	0.0	0.0	4.2	70.8
62	INTERPRETATIVA	COMPETENCIAS CIUDADANA	20.8	29.2	37.5	8.3	0.0	0.0	0.0	0.0	0.0	4.2	62.5
63	INTERPRETATIVA	COMPETENCIAS CIUDADANA	16.7	20.8	33.3	25.0	0.0	0.0	0.0	0.0	0.0	4.2	83.3

ID	NO ACERTARON LA RESPUESTA CORRECTA
NR	NO RESPONDIO