

INFORME DE ASIGNATURAS (GENERAL)

INSTITUCIÓN: I. E. NORMAL SUPERIOR DE SINCELEJO
PRUEBA: MI META ES SABER 3-15-03

CIUDAD: SINCELEJO
FECHA: 29 / OCTUBRE / 2015

GRUPO	NOMBRE	PUESTO				NÚCLEO COMÚN				
		CAT	PROMEDIO	GRA	GRU	ALC	AMT	ACN	ASC	AI
3°5	VERGARA ROLDAN ANA SOFIA	M	213	6	1	50	25	50	42	53
3°5	TORRES PALACIO SARA LIN	M	184	14	2	33	25	42	42	53
3°5	MARTINEZ PEREZ MONICA PATRICIA	M	175	25	3	33	33	33	42	33
3°5	THERAN SHEILA ESTER	M	167	31	4	58	17	17	42	33
3°5	GONZALEZ BETANCOURT LUIS DAVID	M	167	32	5	58	17	50	17	7
3°5	ORTEGA ROMAN ANDRES FELIPE	M	162	40	6	50	25	25	25	47
3°5	QUINTERO PEREZ JOHAN EDUARDO	M	161	41	7	33	8	42	50	20
3°5	HERNANDEZ ARROYO ARLYS ELISA	M	160	43	8	42	25	33	25	40
3°5	HERAZO BERRIO MARIA ALEJANDRA	M	155	50	9	25	17	25	58	27
3°5	ARIAS GOMEZ YORWIN ESTIVEN	M	152	56	10	42	17	33	33	20
3°5	MARMOLEJO OVIEDO YINEIDIS	M	149	61	11	33	25	25	33	40
3°5	NARVAEZ CONTRERAS NATALIA	M	148	67	12	33	17	25	33	60
3°5	AYALA ARRIETA JUAN SEBASTIAN	M	138	82	13	17	25	17	50	33
3°5	PAREDES TERAN ANDRES CAMILO	M	138	83	14	33	42	17	17	33
3°5	HERNANDEZ CHAMORRO MARIA DEL CARMEN	M	135	92	15	33	8	25	42	27
3°5	VITOLA GARCIA ISABELLA	M	133	95	16	17	33	42	8	47
3°5	PARRA HERNANDEZ SEBASTIAN	M	130	98	17	33	0	42	33	13
3°5	CHASOY PEDROZO YASURIS YUMILETH	M	128	100	18	33	17	25	25	33
3°5	TOVAR MENDOZA MAICOL ANDRES	I	120	113	19	8	33	17	42	13
3°5	GARAVITO BANDA MARIANGEL	I	115	116	20	33	0	50	8	27
3°5	TON DE LA CRUZ FARAR JASSAN	I	108	123	21	17	33	8	25	33
3°5	ALVAREZ GONZALEZ ANGIE VANESA	I	80	141	22	17	25	8	8	33
3°5	CUELLO DE LA OSSA LAUREN ANDREA	I	68	146	23	25	0	8	17	27
PROMEDIOS			142.87			33.0	20.3	28.6	31.2	32.8

DETALLE INFORME DE ASIGNATURAS (GENERAL)**INSTITUCIÓN:** I. E. NORMAL SUPERIOR DE SINCELEJO
PRUEBA: MI META ES SABER 3-15-03**CIUDAD:** SINCELEJO
FECHA: 29 / OCTUBRE / 2015

SIGLA	ASIGNATURA	CANT. PREGUNTAS
LC	LECTURA CRÍTICA	12
MT	MATEMÁTICAS	12
CN	CIENCIAS NATURALES	12
CS	CIENCIAS SOCIALES	12
I	INGLÉS	15

GRAFICOS COMPARATIVOS

INSTITUCIÓN: I. E. NORMAL SUPERIOR DE SINCELEJO
PRUEBA: MI META ES SABER 3-15-03

CIUDAD: SINCELEJO
FECHA: OCTUBRE 29 DE 2015

PROMEDIOS PRUEBA VS NACIONAL

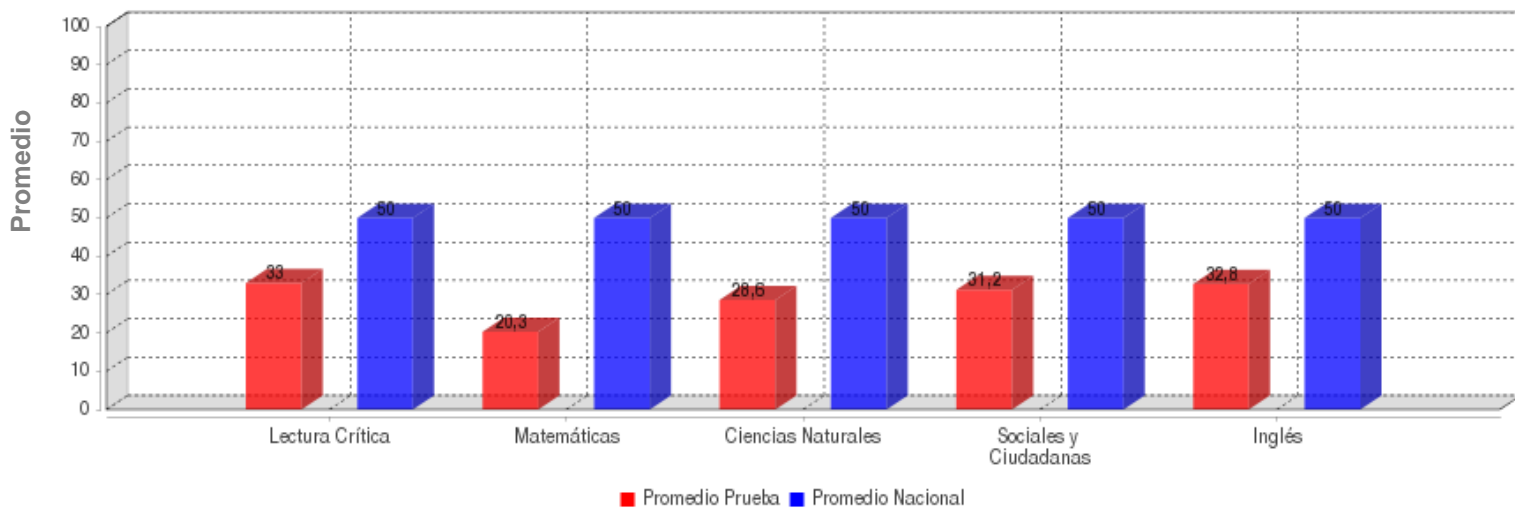

	LECTURA CRÍTICA	MATEMÁTICAS	CIENCIAS NATURALES	SOCIALES Y CIUDADANA	INGLÉS
PROMEDIO	33.0	20.3	28.6	31.2	32.8
PROM. NACIONAL	50.0	50.0	50.0	50.0	50.0

DESVIACIONES PRUEBA VS NACIONAL

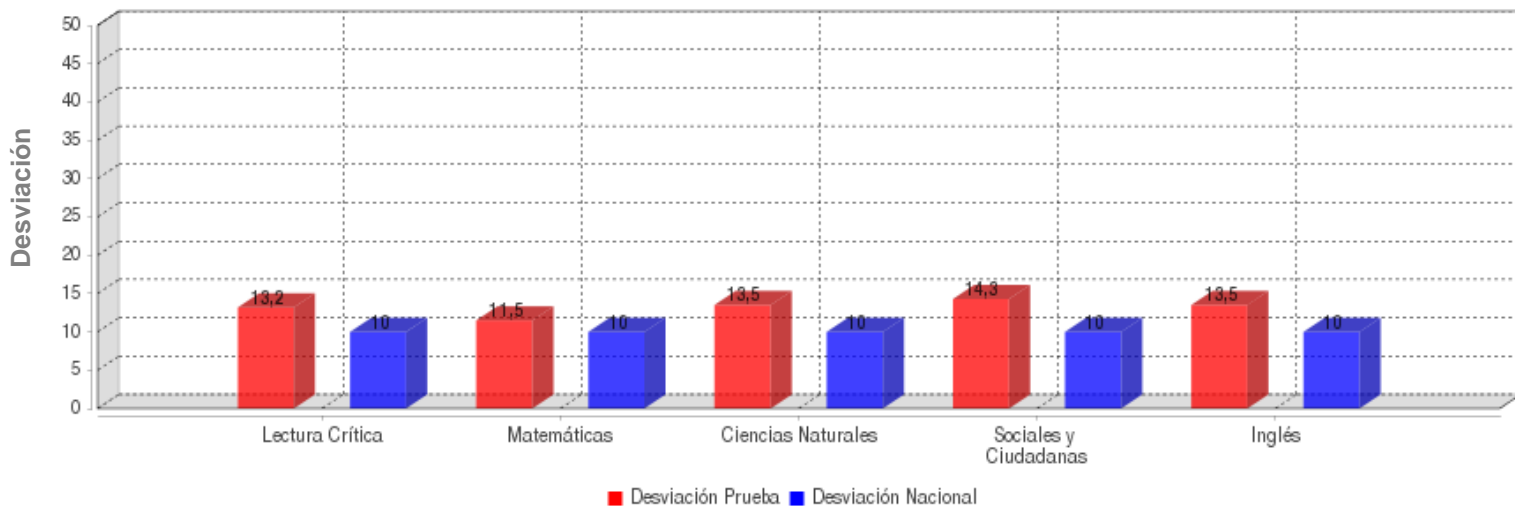

	LECTURA CRÍTICA	MATEMÁTICAS	CIENCIAS NATURALES	SOCIALES Y CIUDADANA	INGLÉS
DESVIACIÓN	13.2	11.5	13.5	14.3	13.5
DESV. NACIONAL	10.0	10.0	10.0	10.0	10.0

GRAFICOS COMPARATIVOS

INSTITUCIÓN: I. E. NORMAL SUPERIOR DE SINCELEJO
PRUEBA: MI META ES SABER 3-15-03

CIUDAD: SINCELEJO
FECHA: OCTUBRE 29 DE 2015

MÁXIMOS Y MÍNIMOS

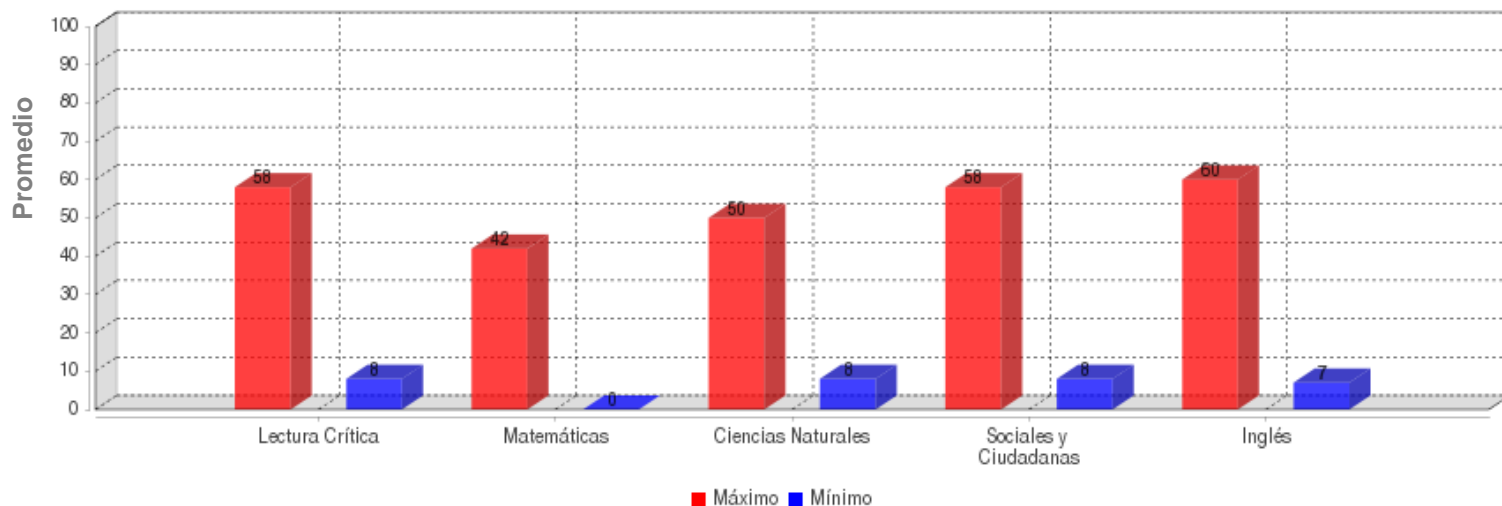

	LECTURA CRÍTICA	MATEMÁTICAS	CIENCIAS NATURALES	SOCIALES Y CIUDADANA	INGLÉS
MÁXIMO	58.0	42.0	50.0	58.0	60.0
MÍNIMO	8.0	0.0	8.0	8.0	7.0

PROMEDIOS ASIGNATURAS

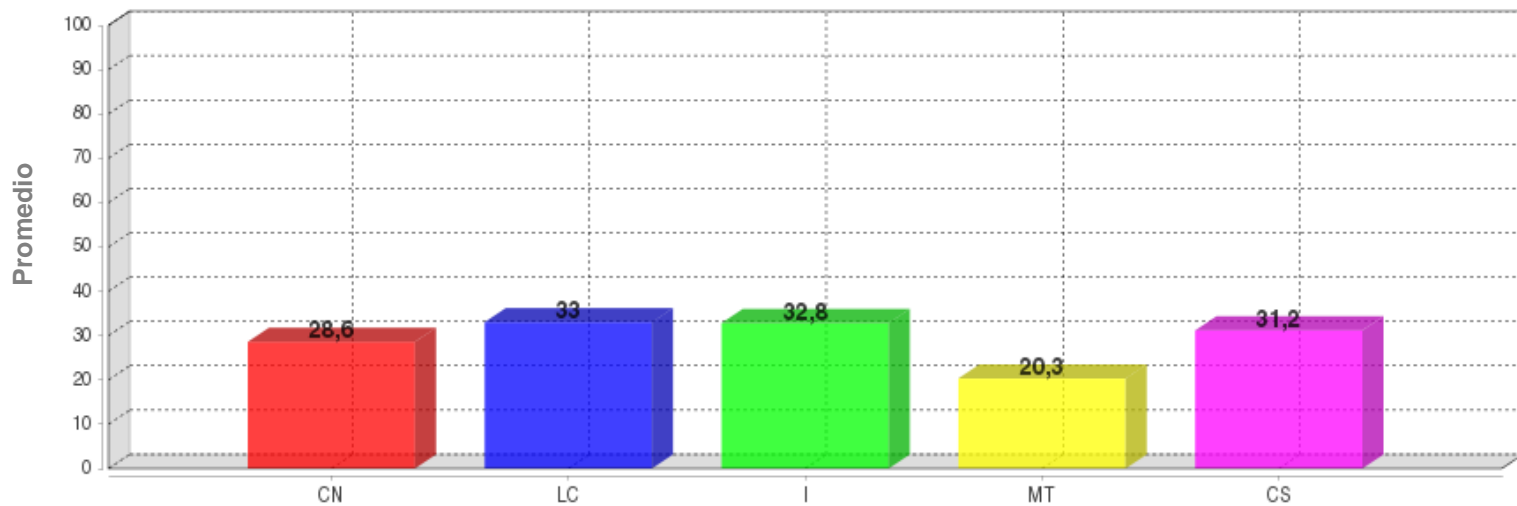

	CN	LC	I	MT	CS
PROMEDIO	28.6	33.0	32.8	20.3	31.2

DISTRIBUCIÓN DE ESTUDIANTES POR NIVELES DE COMPONENTES

INGLÉS - INGLÉS

AVISOS

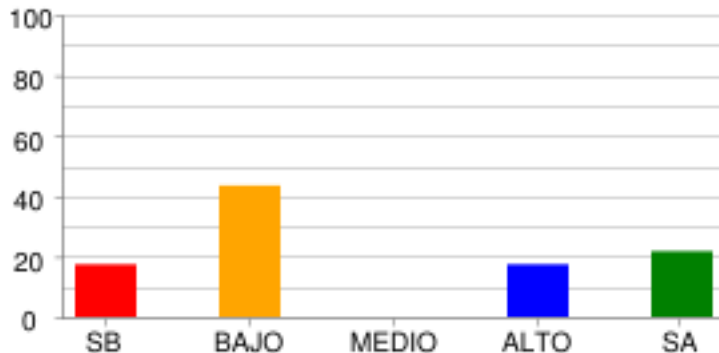

	SB	BAJO	MEDIO	ALTO	SA
% Estudiantes	17.39%	43.48%	0.0%	17.39%	21.74%
# Estudiantes	4	10	0	4	5

COMPLETAR TEXTOS

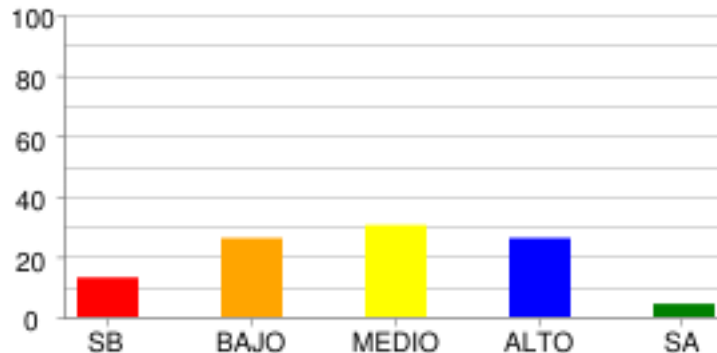

	SB	BAJO	MEDIO	ALTO	SA
% Estudiantes	13.04%	26.09%	30.43%	26.09%	4.35%
# Estudiantes	3	6	7	6	1

COMUNICACIÓN

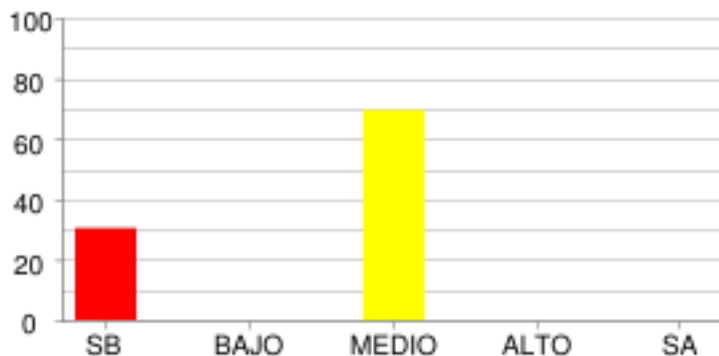

	SB	BAJO	MEDIO	ALTO	SA
% Estudiantes	30.43%	0.0%	69.57%	0.0%	0.0%
# Estudiantes	7	0	16	0	0

VOCABULARIO

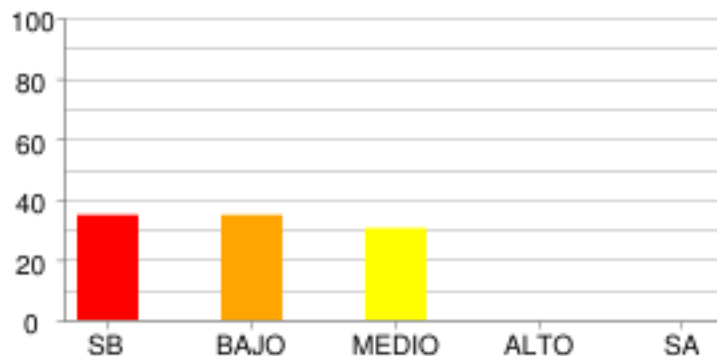

	SB	BAJO	MEDIO	ALTO	SA
% Estudiantes	34.78%	34.78%	30.43%	0.0%	0.0%
# Estudiantes	8	8	7	0	0

LECTURA CRÍTICA - LECTURA CRÍTICA

ARTICULACIÓN DE LAS PARTES DEL TEXTO PARA DARLE SENTIDO GLOBAL.

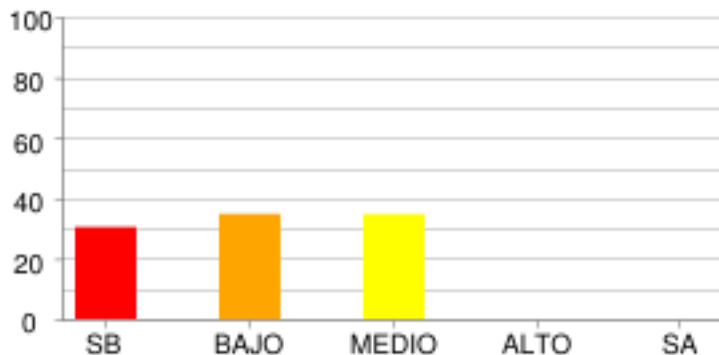

	SB	BAJO	MEDIO	ALTO	SA
% Estudiantes	30.43%	34.78%	34.78%	0.0%	0.0%
# Estudiantes	7	8	8	0	0

IDENTIFICACIÓN DE LOS CONTENIDOS EXPLÍCITOS.

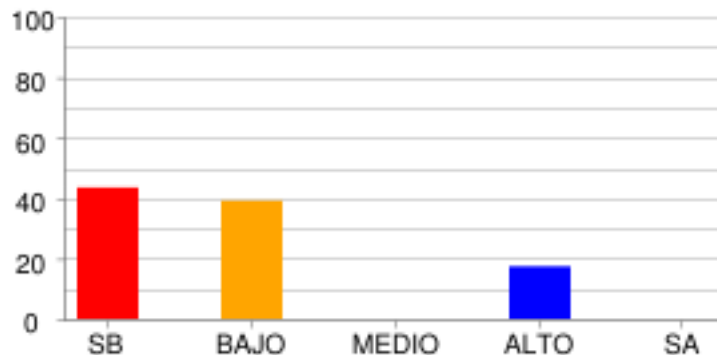

	SB	BAJO	MEDIO	ALTO	SA
% Estudiantes	43.48%	39.13%	0.0%	17.39%	0.0%
# Estudiantes	10	9	0	4	0

REFLEXIÓN Y EVALUACIÓN DEL CONTENIDO DE LOS TEXTOS.

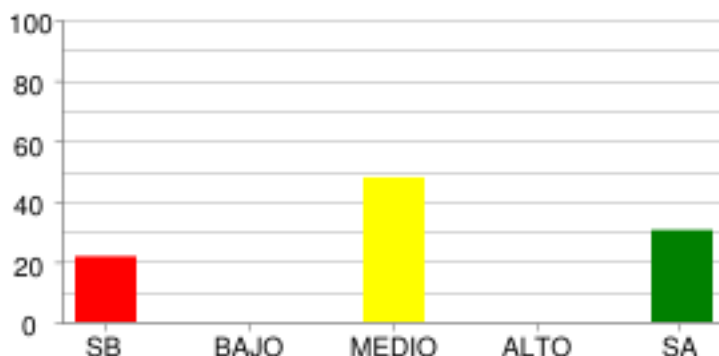

	SB	BAJO	MEDIO	ALTO	SA
% Estudiantes	21.74%	0.0%	47.83%	0.0%	30.43%
# Estudiantes	5	0	11	0	7

MATEMÁTICAS - MATEMÁTICAS

ALEATORIO

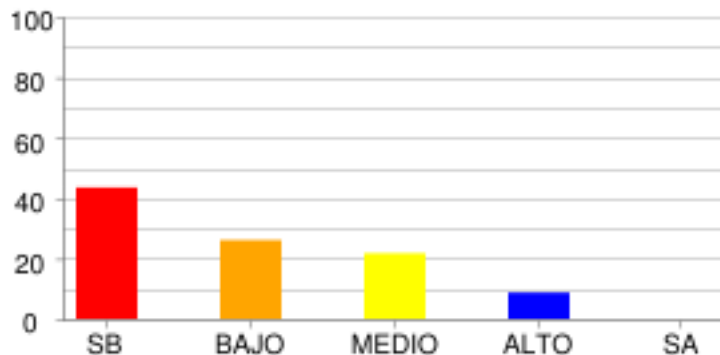

	SB	BAJO	MEDIO	ALTO	SA
% Estudiantes	43.48%	26.09%	21.74%	8.7%	0.0%
# Estudiantes	10	6	5	2	0

GEOMÉTRICO - MÉTRICO

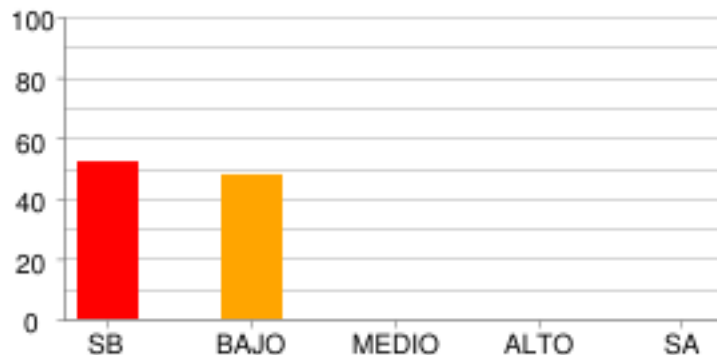

	SB	BAJO	MEDIO	ALTO	SA
% Estudiantes	52.17%	47.83%	0.0%	0.0%	0.0%
# Estudiantes	12	11	0	0	0

NUMÉRICO - VARIACIONAL

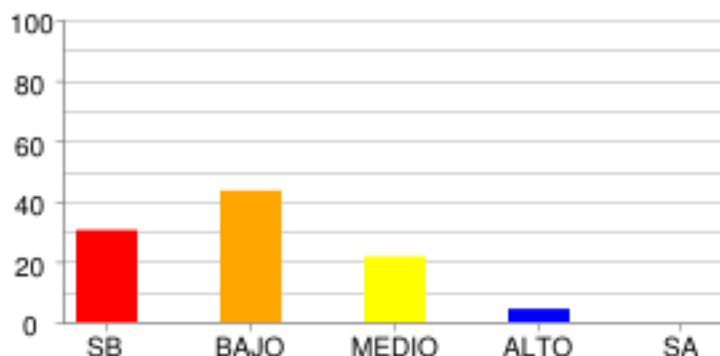

	SB	BAJO	MEDIO	ALTO	SA
% Estudiantes	30.43%	43.48%	21.74%	4.35%	0.0%
# Estudiantes	7	10	5	1	0

CIENCIAS NATURALES - CIENCIAS NATURALES

CIENCIA, TECNOLOGÍA Y SOCIEDAD

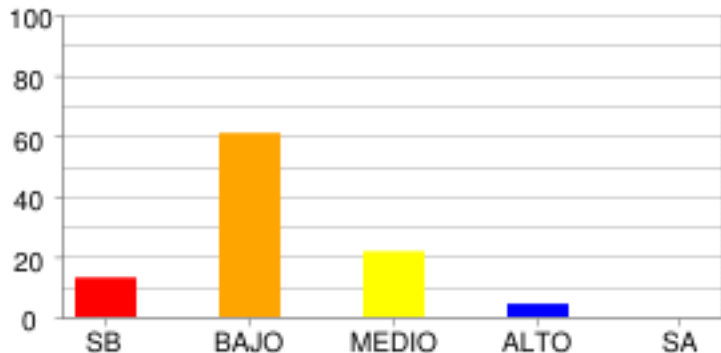

	SB	BAJO	MEDIO	ALTO	SA
% Estudiantes	13.04%	60.87%	21.74%	4.35%	0.0%
# Estudiantes	3	14	5	1	0

ENTORNO FÍSICO

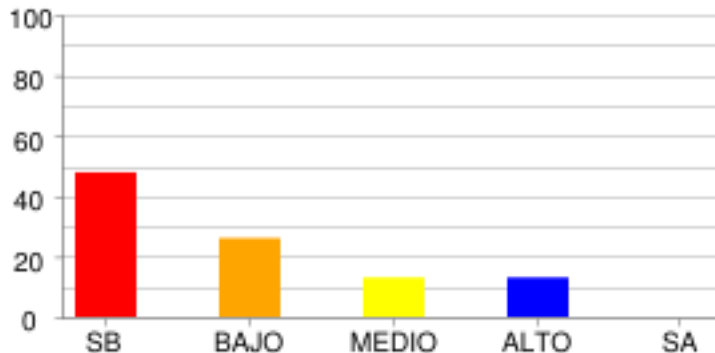

	SB	BAJO	MEDIO	ALTO	SA
% Estudiantes	47.83%	26.09%	13.04%	13.04%	0.0%
# Estudiantes	11	6	3	3	0

SOCIALES Y CIUDADANAS - CIENCIAS SOCIALES

COMPETENCIAS CIUDADANAS

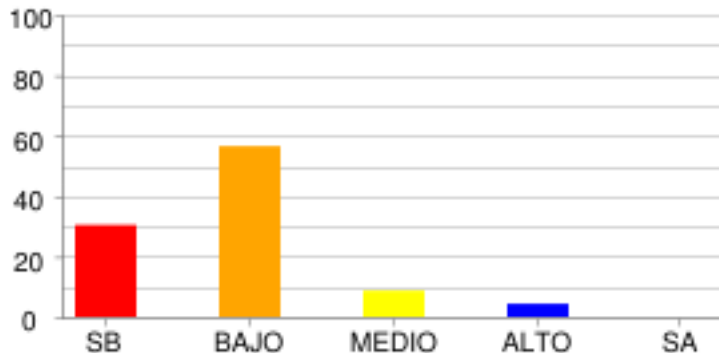

	SB	BAJO	MEDIO	ALTO	SA
% Estudiantes	30.43%	56.52%	8.7%	4.35%	0.0%
# Estudiantes	7	13	2	1	0

EL TIEMPO Y LAS CULTURAS

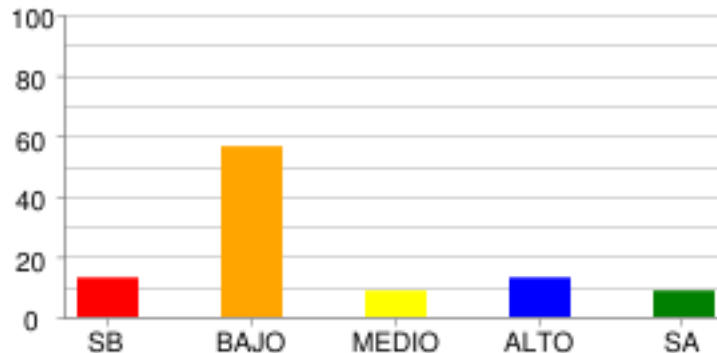

	SB	BAJO	MEDIO	ALTO	SA
% Estudiantes	13.04%	56.52%	8.7%	13.04%	8.7%
# Estudiantes	3	13	2	3	2

DISTRIBUCIÓN DE ESTUDIANTES POR NIVELES DE COMPETENCIA

LECTURA CRÍTICA

ARGUMENTATIVA

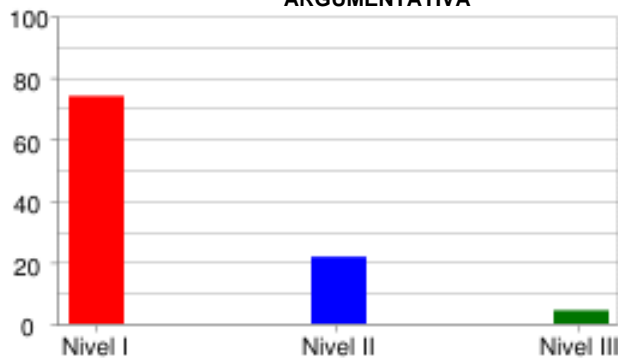

	Nivel I	Nivel II	Nivel III
% Estudiantes	73.91%	21.74%	4.35%
# Estudiantes	17	5	1

INTERPRETATIVA

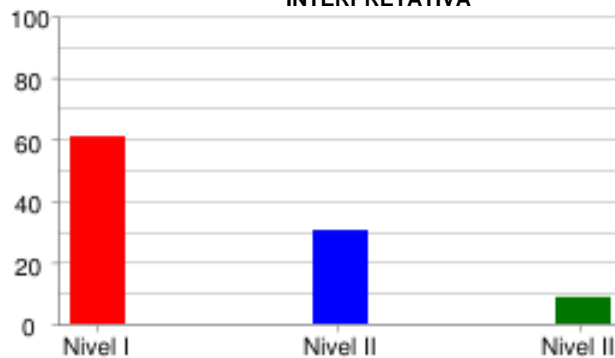

	Nivel I	Nivel II	Nivel III
% Estudiantes	60.87%	30.43%	8.7%
# Estudiantes	14	7	2

PROPOSITIVA

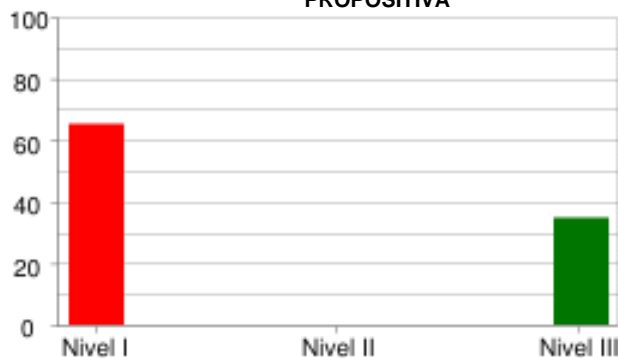

	Nivel I	Nivel II	Nivel III
% Estudiantes	65.22%	0.0%	34.78%
# Estudiantes	15	0	8

MATEMÁTICAS

FORMULACIÓN Y EJECUCIÓN



	Nivel I	Nivel II	Nivel III
% Estudiantes	69.57%	0.0%	30.43%
# Estudiantes	16	0	7

INTERPRETACIÓN Y REPRESENTACIÓN

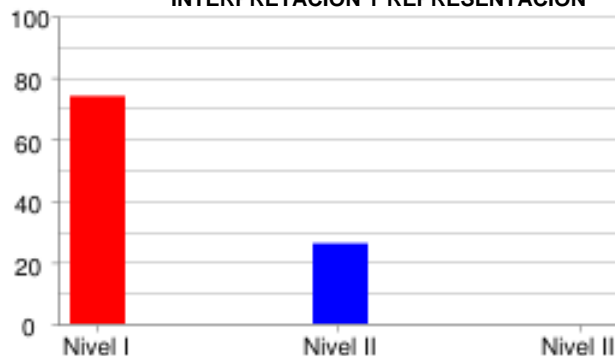

	Nivel I	Nivel II	Nivel III
% Estudiantes	73.91%	26.09%	0.0%
# Estudiantes	17	6	0

RAZONAMIENTO Y ARGUMENTACIÓN



	Nivel I	Nivel II	Nivel III
% Estudiantes	91.3%	8.7%	0.0%
# Estudiantes	21	2	0

CIENCIAS NATURALES

EXPLICACIÓN DE FENÓMENOS

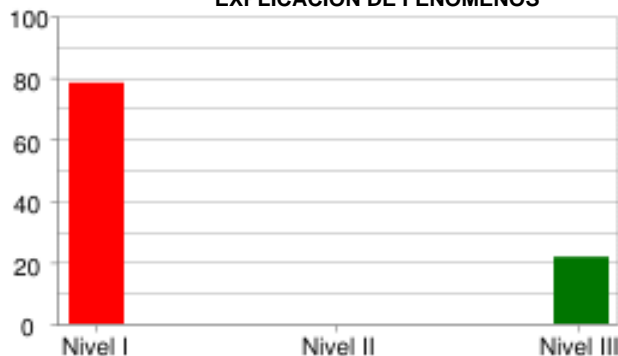

	Nivel I	Nivel II	Nivel III
% Estudiantes	78.26%	0.0%	21.74%
# Estudiantes	18	0	5

INDAGACIÓN

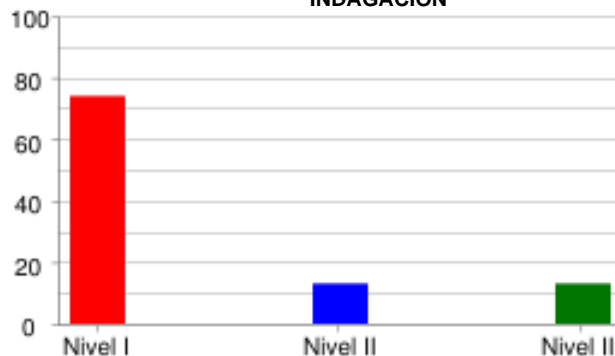

	Nivel I	Nivel II	Nivel III
% Estudiantes	73.91%	13.04%	13.04%
# Estudiantes	17	3	3

USO DEL CONOCIMIENTO CIENTÍFICO

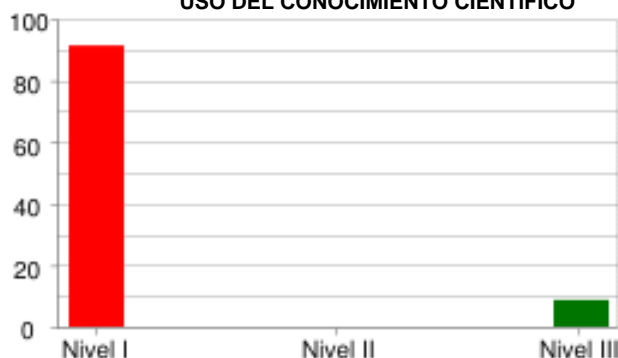

	Nivel I	Nivel II	Nivel III
% Estudiantes	91.3%	0.0%	8.7%
# Estudiantes	21	0	2

SOCIALES Y CIUDADANAS

ARGUMENTATIVA

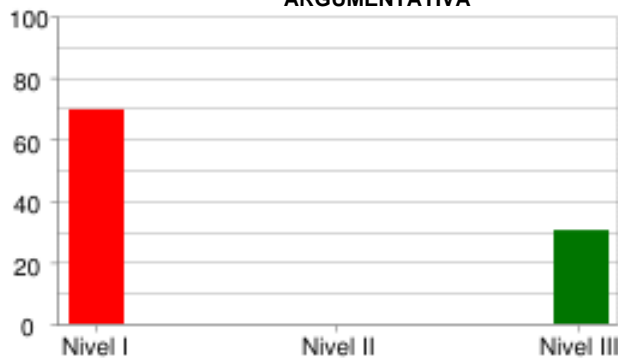

	Nivel I	Nivel II	Nivel III
% Estudiantes	69.57%	0.0%	30.43%
# Estudiantes	16	0	7

INTERPRETATIVA

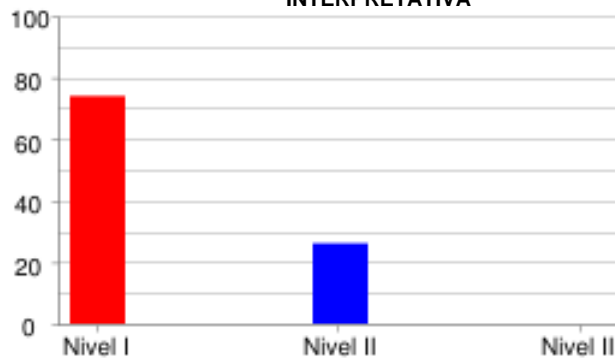

	Nivel I	Nivel II	Nivel III
% Estudiantes	73.91%	26.09%	0.0%
# Estudiantes	17	6	0

PROPOSITIVA



	Nivel I	Nivel II	Nivel III
% Estudiantes	91.3%	0.0%	8.7%
# Estudiantes	21	0	2

INGLÉS

LINGÜÍSTICA

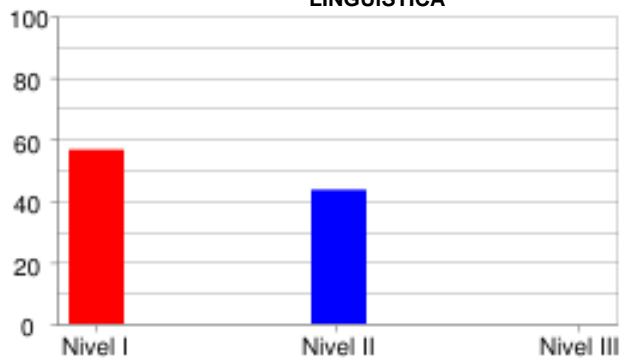

	Nivel I	Nivel II	Nivel III
% Estudiantes	56.52%	43.48%	0.0%
# Estudiantes	13	10	0

PRAGMÁTICA

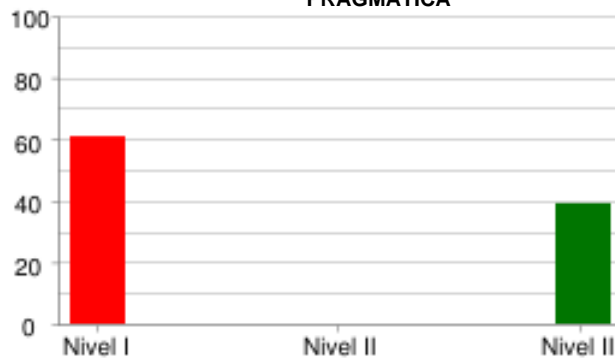

	Nivel I	Nivel II	Nivel III
% Estudiantes	60.87%	0.0%	39.13%
# Estudiantes	14	0	9

SOCIOLINGÜÍSTICA

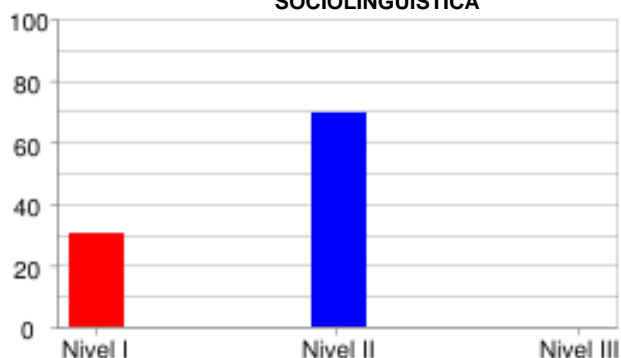

	Nivel I	Nivel II	Nivel III
% Estudiantes	30.43%	69.57%	0.0%
# Estudiantes	7	16	0

PRUEBA: MI META ES SABER 3-15-03
 INSTITUCIÓN: I. E. NORMAL SUPERIOR DE SINCELEJO

ÁREA: INGLÉS

INFORME DE INDICADORES Y ANÁLISIS DE RESPUESTAS

#	COMPETENCIAS	COMPONENTES	PORCENTAJE										ID
			A	B	C	D	E	F	G	H	NR		
1	PRAGMÁTICA	AVISOS	43.5	39.1	17.4	0.0	0.0	0.0	0.0	0.0	0.0	0.0	56.5
2	PRAGMÁTICA	AVISOS	52.2	17.4	30.4	0.0	0.0	0.0	0.0	0.0	0.0	0.0	47.8
3	PRAGMÁTICA	AVISOS	30.4	47.8	17.4	0.0	4.3	0.0	0.0	0.0	0.0	0.0	52.2
4	LINGÜÍSTICA	VOCABULARIO	21.7	13.0	39.1	0.0	17.4	4.3	0.0	4.3	0.0	0.0	82.6
5	LINGÜÍSTICA	VOCABULARIO	8.7	21.7	43.5	21.7	0.0	0.0	0.0	4.3	0.0	0.0	78.3
6	LINGÜÍSTICA	VOCABULARIO	26.1	13.0	21.7	4.3	4.3	21.7	0.0	8.7	0.0	0.0	78.3
7	LINGÜÍSTICA	VOCABULARIO	4.3	17.4	17.4	17.4	0.0	21.7	4.3	17.4	0.0	0.0	95.7
8	LINGÜÍSTICA	VOCABULARIO	34.8	8.7	4.3	13.0	8.7	0.0	30.4	0.0	0.0	0.0	69.6
9	SOCIOLINGÜÍSTICA	COMUNICACIÓN	4.3	8.7	87.0	0.0	0.0	0.0	0.0	0.0	0.0	0.0	95.7
10	SOCIOLINGÜÍSTICA	COMUNICACIÓN	21.7	65.2	13.0	0.0	0.0	0.0	0.0	0.0	0.0	0.0	34.8
11	LINGÜÍSTICA	COMPLETAR TEXTOS	30.4	39.1	26.1	4.3	0.0	0.0	0.0	0.0	0.0	0.0	69.6
12	LINGÜÍSTICA	COMPLETAR TEXTOS	21.7	43.5	34.8	0.0	0.0	0.0	0.0	0.0	0.0	0.0	56.5
13	LINGÜÍSTICA	COMPLETAR TEXTOS	8.7	43.5	34.8	8.7	0.0	4.3	0.0	0.0	0.0	0.0	91.3
14	LINGÜÍSTICA	COMPLETAR TEXTOS	17.4	47.8	26.1	8.7	0.0	0.0	0.0	0.0	0.0	0.0	52.2
15	LINGÜÍSTICA	COMPLETAR TEXTOS	13.0	52.2	34.8	0.0	0.0	0.0	0.0	0.0	0.0	0.0	47.8

ID	NO ACERTARON LA RESPUESTA CORRECTA
NR	NO RESPONDIO

PRUEBA: MI META ES SABER 3-15-03
 INSTITUCIÓN: I. E. NORMAL SUPERIOR DE SINCELEJO

ÁREA: **LECTURA CRÍTICA**

INFORME DE INDICADORES Y ANÁLISIS DE RESPUESTAS

#	COMPETENCIAS	COMPONENTES	PORCENTAJE										ID
			A	B	C	D	E	F	G	H	NR		
16	INTERPRETATIVA	REFLEXIÓN Y EVALUACIÓN	13.0	43.5	26.1	17.4	0.0	0.0	0.0	0.0	0.0	0.0	56.5
17	INTERPRETATIVA	REFLEXIÓN Y EVALUACIÓN	13.0	17.4	65.2	4.3	0.0	0.0	0.0	0.0	0.0	0.0	34.8
18	INTERPRETATIVA	ARTICULACIÓN DE LAS PA	4.3	21.7	47.8	26.1	0.0	0.0	0.0	0.0	0.0	0.0	52.2
19	INTERPRETATIVA	ARTICULACIÓN DE LAS PA	34.8	34.8	17.4	13.0	0.0	0.0	0.0	0.0	0.0	0.0	65.2
20	INTERPRETATIVA	ARTICULACIÓN DE LAS PA	30.4	52.2	17.4	0.0	0.0	0.0	0.0	0.0	0.0	0.0	47.8
21	INTERPRETATIVA	ARTICULACIÓN DE LAS PA	52.2	17.4	4.3	26.1	0.0	0.0	0.0	0.0	0.0	0.0	73.9
22	INTERPRETATIVA	ARTICULACIÓN DE LAS PA	8.7	8.7	21.7	60.9	0.0	0.0	0.0	0.0	0.0	0.0	78.3
23	INTERPRETATIVA	IDENTIFICACIÓN DE LOS	17.4	26.1	52.2	4.3	0.0	0.0	0.0	0.0	0.0	0.0	73.9
24	ARGUMENTATIVA	IDENTIFICACIÓN DE LOS	34.8	30.4	13.0	21.7	0.0	0.0	0.0	0.0	0.0	0.0	87.0
25	PROPOSITIVA	IDENTIFICACIÓN DE LOS	34.8	4.3	21.7	39.1	0.0	0.0	0.0	0.0	0.0	0.0	65.2
26	INTERPRETATIVA	ARTICULACIÓN DE LAS PA	34.8	13.0	39.1	13.0	0.0	0.0	0.0	0.0	0.0	0.0	87.0
27	ARGUMENTATIVA	ARTICULACIÓN DE LAS PA	52.2	26.1	17.4	4.3	0.0	0.0	0.0	0.0	0.0	0.0	82.6

ID	NO ACERTARON LA RESPUESTA CORRECTA
NR	NO RESPONDIO

PRUEBA: MI META ES SABER 3-15-03
 INSTITUCIÓN: I. E. NORMAL SUPERIOR DE SINCELEJO

ÁREA: MATEMÁTICAS

INFORME DE INDICADORES Y ANÁLISIS DE RESPUESTAS

#	COMPETENCIAS	COMPONENTES	PORCENTAJE									ID	
			A	B	C	D	E	F	G	H	NR		
28	FORMULACIÓN Y EJECUCIÓN	NUMÉRICO - VARIACIONAL	21.7	30.4	26.1	21.7	0.0	0.0	0.0	0.0	0.0	0.0	69.6
29	INTERPRETACIÓN Y REPRESENTACIÓN	NUMÉRICO - VARIACIONAL	26.1	17.4	30.4	26.1	0.0	0.0	0.0	0.0	0.0	0.0	73.9
30	RAZONAMIENTO Y ARGUMENTACIÓN	NUMÉRICO - VARIACIONAL	13.0	52.2	13.0	21.7	0.0	0.0	0.0	0.0	0.0	0.0	87.0
31	RAZONAMIENTO Y ARGUMENTACIÓN	GEOMÉTRICO - MÉTRICO	60.9	21.7	17.4	0.0	0.0	0.0	0.0	0.0	0.0	0.0	82.6
32	INTERPRETACIÓN Y REPRESENTACIÓN	ALEATORIO	17.4	8.7	47.8	26.1	0.0	0.0	0.0	0.0	0.0	0.0	91.3
33	FORMULACIÓN Y EJECUCIÓN	ALEATORIO	13.0	21.7	30.4	34.8	0.0	0.0	0.0	0.0	0.0	0.0	87.0
34	FORMULACIÓN Y EJECUCIÓN	ALEATORIO	26.1	47.8	13.0	13.0	0.0	0.0	0.0	0.0	0.0	0.0	52.2
35	INTERPRETACIÓN Y REPRESENTACIÓN	ALEATORIO	26.1	39.1	17.4	17.4	0.0	0.0	0.0	0.0	0.0	0.0	73.9
36	INTERPRETACIÓN Y REPRESENTACIÓN	NUMÉRICO - VARIACIONAL	30.4	21.7	34.8	13.0	0.0	0.0	0.0	0.0	0.0	0.0	78.3
37	RAZONAMIENTO Y ARGUMENTACIÓN	NUMÉRICO - VARIACIONAL	34.8	21.7	34.8	8.7	0.0	0.0	0.0	0.0	0.0	0.0	91.3
38	INTERPRETACIÓN Y REPRESENTACIÓN	GEOMÉTRICO - MÉTRICO	17.4	21.7	30.4	30.4	0.0	0.0	0.0	0.0	0.0	0.0	78.3
39	RAZONAMIENTO Y ARGUMENTACIÓN	GEOMÉTRICO - MÉTRICO	56.5	34.8	8.7	0.0	0.0	0.0	0.0	0.0	0.0	0.0	91.3

ID	NO ACERTARON LA RESPUESTA CORRECTA
NR	NO RESPONDIO

PRUEBA: MI META ES SABER 3-15-03
 INSTITUCIÓN: I. E. NORMAL SUPERIOR DE SINCELEJO

ÁREA: CIENCIAS NATURALES

INFORME DE INDICADORES Y ANÁLISIS DE RESPUESTAS

#	COMPETENCIAS	COMPONENTES	PORCENTAJE										ID	
			A	B	C	D	E	F	G	H	NR			
40	EXPLICACIÓN DE FENÓMEN	ENTORNO FÍSICO	30.4	39.1	30.4	0.0	0.0	0.0	0.0	0.0	0.0	0.0	0.0	69.6
41	USO DEL CONOCIMIENTO C	ENTORNO FÍSICO	43.5	21.7	26.1	8.7	0.0	0.0	0.0	0.0	0.0	0.0	0.0	78.3
42	INDAGACIÓN	ENTORNO FÍSICO	52.2	13.0	21.7	13.0	0.0	0.0	0.0	0.0	0.0	0.0	0.0	47.8
43	INDAGACIÓN	ENTORNO FÍSICO	39.1	13.0	39.1	8.7	0.0	0.0	0.0	0.0	0.0	0.0	0.0	91.3
44	EXPLICACIÓN DE FENÓMEN	ENTORNO FÍSICO	39.1	47.8	8.7	4.3	0.0	0.0	0.0	0.0	0.0	0.0	0.0	60.9
45	USO DEL CONOCIMIENTO C	ENTORNO FÍSICO	30.4	26.1	21.7	21.7	0.0	0.0	0.0	0.0	0.0	0.0	0.0	73.9
46	USO DEL CONOCIMIENTO C	CIENCIA, TECNOLOGÍA Y	13.0	39.1	34.8	13.0	0.0	0.0	0.0	0.0	0.0	0.0	0.0	65.2
47	INDAGACIÓN	ENTORNO FÍSICO	13.0	26.1	34.8	26.1	0.0	0.0	0.0	0.0	0.0	0.0	0.0	65.2
48	INDAGACIÓN	CIENCIA, TECNOLOGÍA Y	21.7	34.8	30.4	13.0	0.0	0.0	0.0	0.0	0.0	0.0	0.0	69.6
49	EXPLICACIÓN DE FENÓMEN	CIENCIA, TECNOLOGÍA Y	43.5	17.4	34.8	4.3	0.0	0.0	0.0	0.0	0.0	0.0	0.0	82.6
50	INDAGACIÓN	ENTORNO FÍSICO	34.8	47.8	4.3	13.0	0.0	0.0	0.0	0.0	0.0	0.0	0.0	87.0
51	INDAGACIÓN	CIENCIA, TECNOLOGÍA Y	26.1	34.8	34.8	4.3	0.0	0.0	0.0	0.0	0.0	0.0	0.0	65.2

ID	NO ACERTARON LA RESPUESTA CORRECTA
NR	NO RESPONDIO

PRUEBA: MI META ES SABER 3-15-03
 INSTITUCIÓN: I. E. NORMAL SUPERIOR DE SINCELEJO

ÁREA: **SOCIALES Y CIUDADANAS**

INFORME DE INDICADORES Y ANÁLISIS DE RESPUESTAS

#	COMPETENCIAS	COMPONENTES	PORCENTAJE										ID
			A	B	C	D	E	F	G	H	NR		
52	INTERPRETATIVA	COMPETENCIAS CIUDADANA	30.4	30.4	26.1	13.0	0.0	0.0	0.0	0.0	0.0	0.0	73.9
53	INTERPRETATIVA	COMPETENCIAS CIUDADANA	17.4	21.7	30.4	30.4	0.0	0.0	0.0	0.0	0.0	0.0	69.6
54	PROPOSITIVA	COMPETENCIAS CIUDADANA	30.4	52.2	13.0	4.3	0.0	0.0	0.0	0.0	0.0	0.0	69.6
55	INTERPRETATIVA	COMPETENCIAS CIUDADANA	17.4	34.8	39.1	8.7	0.0	0.0	0.0	0.0	0.0	0.0	60.9
56	INTERPRETATIVA	EL TIEMPO Y LAS CULTUR	21.7	26.1	21.7	30.4	0.0	0.0	0.0	0.0	0.0	0.0	73.9
57	ARGUMENTATIVA	EL TIEMPO Y LAS CULTUR	26.1	30.4	21.7	21.7	0.0	0.0	0.0	0.0	0.0	0.0	69.6
58	ARGUMENTATIVA	EL TIEMPO Y LAS CULTUR	17.4	8.7	52.2	17.4	0.0	0.0	0.0	0.0	0.0	4.3	47.8
59	ARGUMENTATIVA	EL TIEMPO Y LAS CULTUR	17.4	39.1	17.4	21.7	0.0	0.0	0.0	0.0	0.0	4.3	60.9
60	PROPOSITIVA	COMPETENCIAS CIUDADANA	17.4	30.4	26.1	21.7	0.0	0.0	0.0	0.0	0.0	4.3	73.9
61	PROPOSITIVA	COMPETENCIAS CIUDADANA	17.4	34.8	26.1	17.4	0.0	0.0	0.0	0.0	0.0	4.3	73.9
62	INTERPRETATIVA	COMPETENCIAS CIUDADANA	34.8	30.4	17.4	13.0	0.0	0.0	0.0	0.0	0.0	4.3	82.6
63	INTERPRETATIVA	COMPETENCIAS CIUDADANA	30.4	8.7	39.1	17.4	0.0	0.0	0.0	0.0	0.0	4.3	69.6

ID	NO ACERTARON LA RESPUESTA CORRECTA
NR	NO RESPONDIO