

**INFORME DE ASIGNATURAS (GENERAL)**

**INSTITUCIÓN:** I. E. NORMAL SUPERIOR DE SINCELEJO  
**PRUEBA:** MI META ES SABER 3-15-03

**CIUDAD:** SINCELEJO  
**FECHA:** 29 / OCTUBRE / 2015

GRUPO	NOMBRE	PUESTO				NÚCLEO COMÚN				
		CAT	PROMEDIO	GRA	GRU	ALC	AMT	ACN	ASC	AI
3º4	DIAZ MANGONA OMAR YESSIT	M	183	15	1	33	25	42	50	27
3º4	PACHECO PEREZ DANIEL EDUARDO	M	183	16	2	42	25	25	58	27
3º4	MARTINEZ HERNANDEZ MARIA MONICA	M	181	19	3	25	25	33	58	47
3º4	MONTERROSA RODRIGUEZ SEBASTIAN DAVID	M	166	34	4	8	50	42	33	33
3º4	LOPEZ ARRIETA DIEGO RAFAEL	M	157	47	5	42	0	25	58	33
3º4	MARTINEZ ARRIETA RAFAEL ANDRES	M	155	49	6	33	17	25	50	27
3º4	AGUAS ZABALA STEFANY LUCIA	M	153	54	7	33	25	17	42	47
3º4	RUIZ FERNANDEZ ANDREA CAROLINA	M	152	55	8	33	42	33	17	20
3º4	GARCIA CAMPO MARIANA	M	149	60	9	50	17	25	33	13
3º4	FLOREZ CHAVEZ VALERIA	M	147	69	10	17	42	17	42	27
3º4	MENDOZA HURTADO IVAN FERNANDO	M	147	70	11	25	33	25	33	33
3º4	ARGUMEDO PAYARES LEONITH ANDRES	M	144	72	12	33	33	17	33	27
3º4	BUELVAS MARTELO MARLON DAVID	M	143	74	13	33	25	17	42	20
3º4	CERRA HERNANDEZ KEYLIN SHARICK	M	143	75	14	25	42	17	33	20
3º4	MERCADO MARTINEZ ANGIE VANNESA	M	143	76	15	33	25	17	42	20
3º4	AYALA NOBLES VALERIA MICHEL	M	127	102	16	25	42	17	17	27
3º4	MONTES BARRIOS SEBASTIAN	M	127	103	17	50	17	17	17	27
3º4	CRUZ CHAMORRO IVAN ANDRES	I	123	106	18	17	33	0	50	20
3º4	FUNES COLON THEISY	I	123	107	19	17	25	33	25	20
3º4	VENECIA CAMPO ISAAC	I	119	114	20	25	42	17	8	33
3º4	CALY OLIVERA MICHELLE	I	115	117	21	42	17	17	17	20
3º4	CERVANTES CORENA MARIA JOSE	I	111	119	22	8	25	42	17	13
3º4	FLOREZ ALCALA ANGEL DAVID	I	107	127	23	25	17	25	17	27
3º4	BRIEVA ARRIETA MARINA ISABEL	I	103	131	24	17	0	33	33	20
<b>PROMEDIOS</b>			<b>141.71</b>			<b>28.8</b>	<b>26.7</b>	<b>24.0</b>	<b>34.4</b>	<b>26.1</b>

**DETALLE INFORME DE ASIGNATURAS (GENERAL)****INSTITUCIÓN:** I. E. NORMAL SUPERIOR DE SINCELEJO  
**PRUEBA:** MI META ES SABER 3-15-03**CIUDAD:** SINCELEJO  
**FECHA:** 29 / OCTUBRE / 2015

<b>SIGLA</b>	<b>ASIGNATURA</b>	<b>CANT. PREGUNTAS</b>
LC	LECTURA CRÍTICA	12
MT	MATEMÁTICAS	12
CN	CIENCIAS NATURALES	12
CS	CIENCIAS SOCIALES	12
I	INGLÉS	15

**GRAFICOS COMPARATIVOS**

**INSTITUCIÓN:** I. E. NORMAL SUPERIOR DE SINCELEJO  
**PRUEBA:** MI META ES SABER 3-15-03

**CIUDAD:** SINCELEJO  
**FECHA:** OCTUBRE 29 DE 2015

**PROMEDIOS PRUEBA VS NACIONAL**

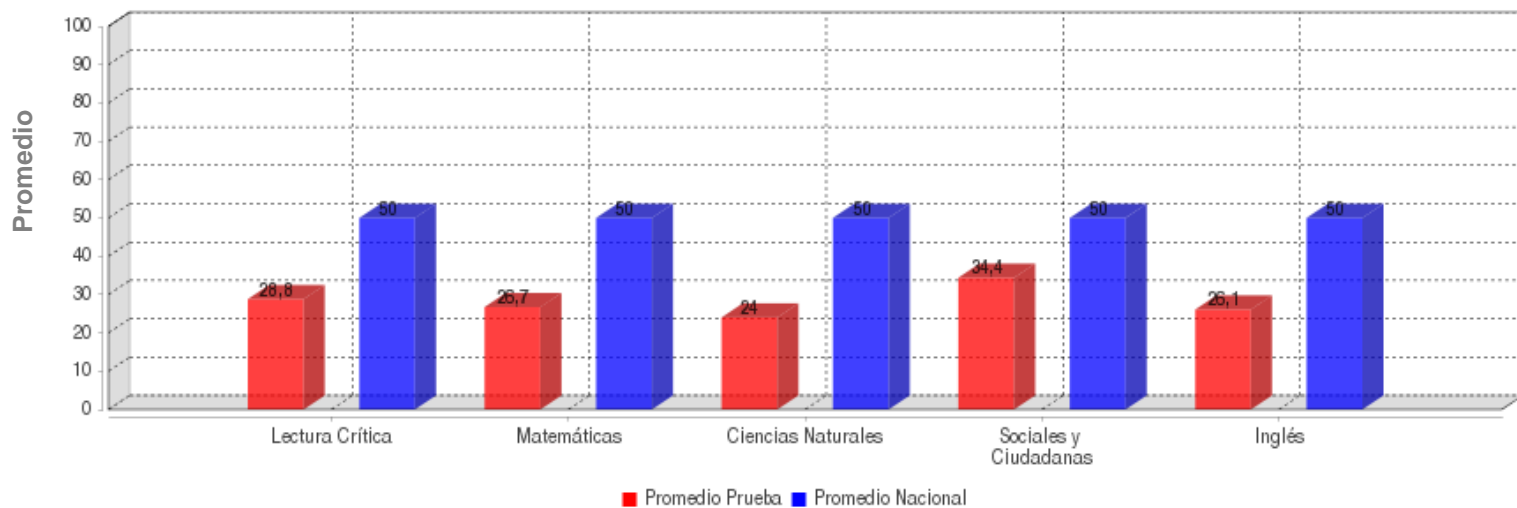

	LECTURA CRÍTICA	MATEMÁTICAS	CIENCIAS NATURALES	SOCIALES Y CIUDADANA	INGLÉS
<b>PROMEDIO</b>	<b>28.8</b>	<b>26.7</b>	<b>24.0</b>	<b>34.4</b>	<b>26.1</b>
<b>PROM. NACIONAL</b>	<b>50.0</b>	<b>50.0</b>	<b>50.0</b>	<b>50.0</b>	<b>50.0</b>

**DESVIACIONES PRUEBA VS NACIONAL**

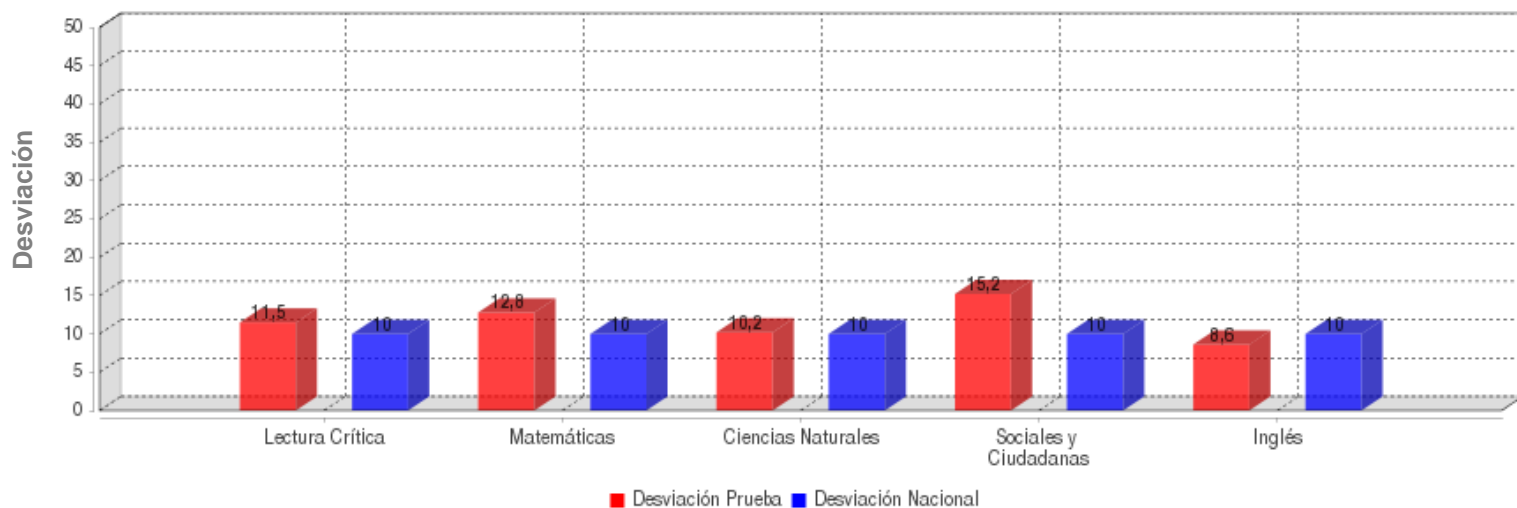

	LECTURA CRÍTICA	MATEMÁTICAS	CIENCIAS NATURALES	SOCIALES Y CIUDADANA	INGLÉS
<b>DESVIACIÓN</b>	<b>11.5</b>	<b>12.8</b>	<b>10.2</b>	<b>15.2</b>	<b>8.6</b>
<b>DESV. NACIONAL</b>	<b>10.0</b>	<b>10.0</b>	<b>10.0</b>	<b>10.0</b>	<b>10.0</b>

**GRAFICOS COMPARATIVOS**

**INSTITUCIÓN:** I. E. NORMAL SUPERIOR DE SINCELEJO  
**PRUEBA:** MI META ES SABER 3-15-03

**CIUDAD:** SINCELEJO  
**FECHA:** OCTUBRE 29 DE 2015

**MÁXIMOS Y MÍNIMOS**

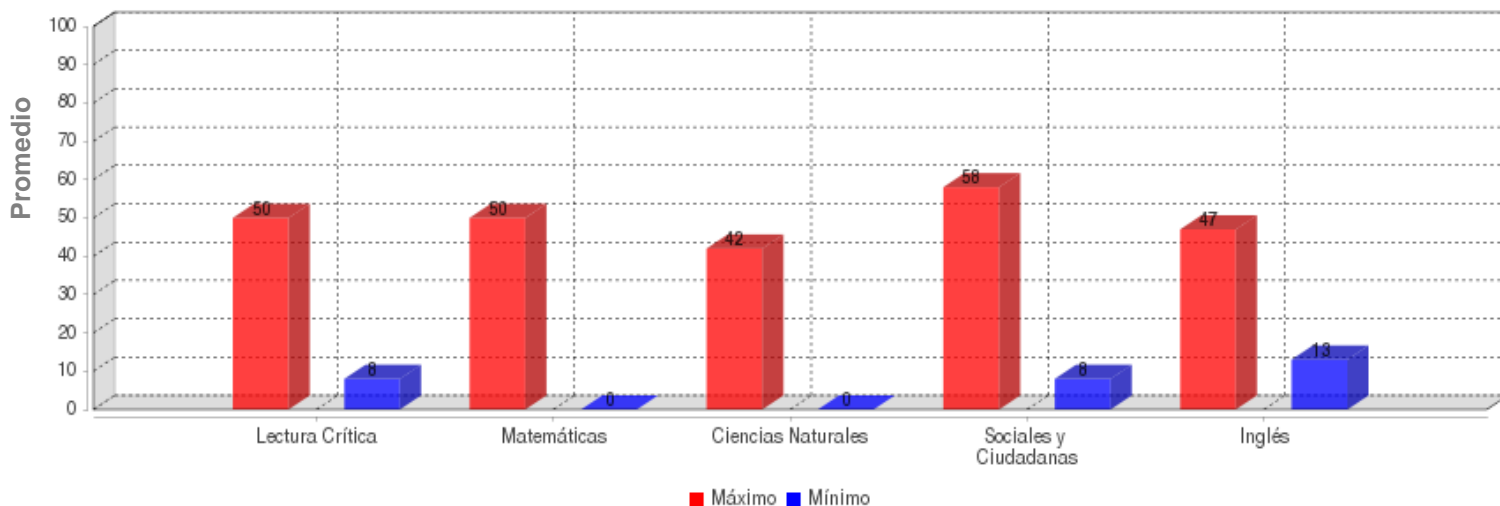

	LECTURA CRÍTICA	MATEMÁTICAS	CIENCIAS NATURALES	SOCIALES Y CIUDADANA	INGLÉS
<b>MÁXIMO</b>	50.0	50.0	42.0	58.0	47.0
<b>MÍNIMO</b>	8.0	0.0	0.0	8.0	13.0

**PROMEDIOS ASIGNATURAS**

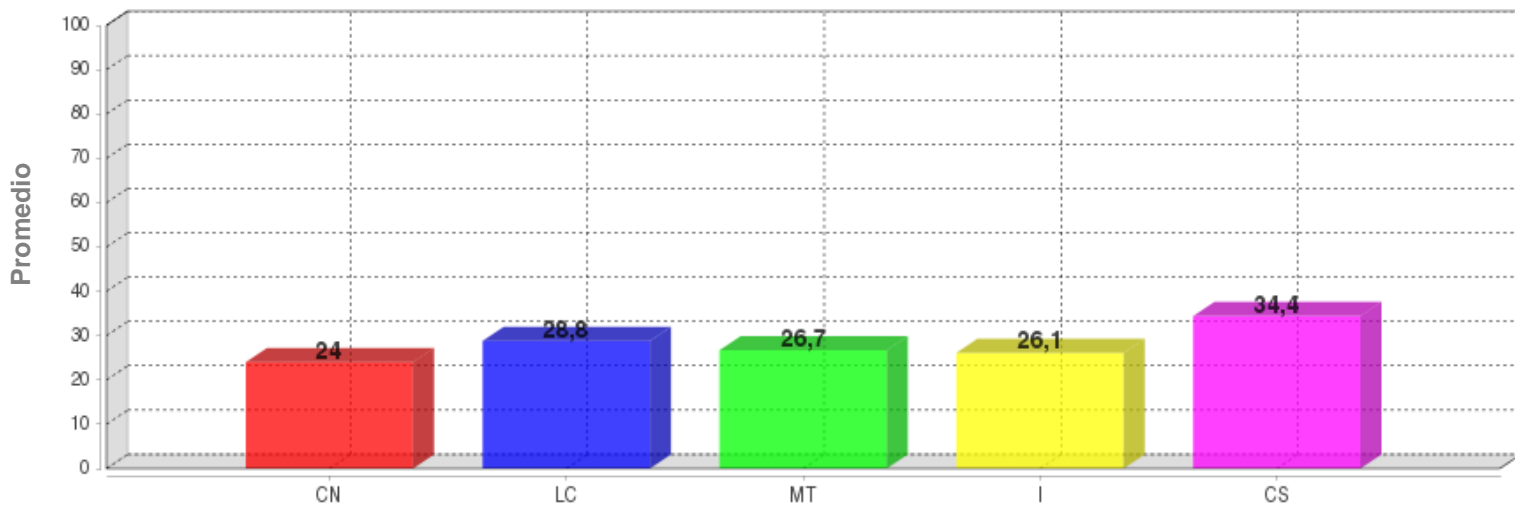

	CN	LC	MT	I	CS
<b>PROMEDIO</b>	24.0	28.8	26.7	26.1	34.4

**DISTRIBUCIÓN DE ESTUDIANTES POR NIVELES DE COMPONENTES**

**INGLÉS - INGLÉS**

**AVISOS**

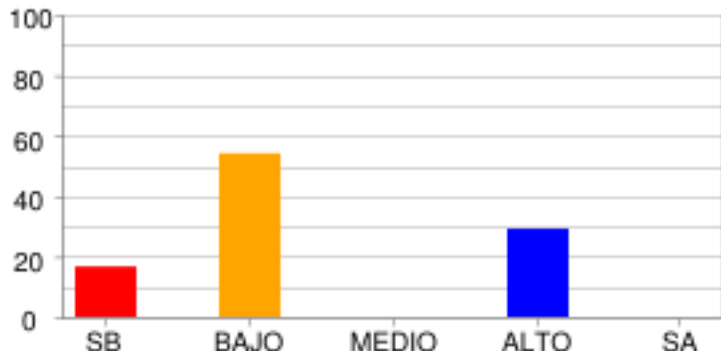

	SB	BAJO	MEDIO	ALTO	SA
% Estudiantes	16.67%	54.17%	0.0%	29.17%	0.0%
# Estudiantes	4	13	0	7	0

**COMPLETAR TEXTOS**

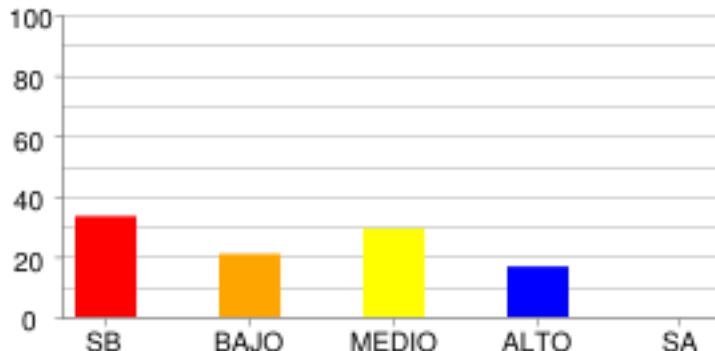

	SB	BAJO	MEDIO	ALTO	SA
% Estudiantes	33.33%	20.83%	29.17%	16.67%	0.0%
# Estudiantes	8	5	7	4	0

**COMUNICACIÓN**

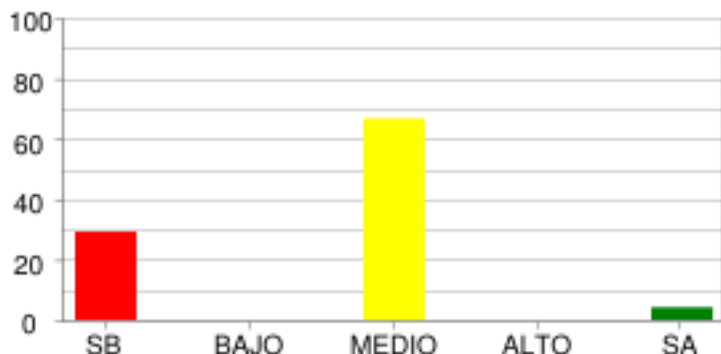

	SB	BAJO	MEDIO	ALTO	SA
% Estudiantes	29.17%	0.0%	66.67%	0.0%	4.17%
# Estudiantes	7	0	16	0	1

**VOCABULARIO**

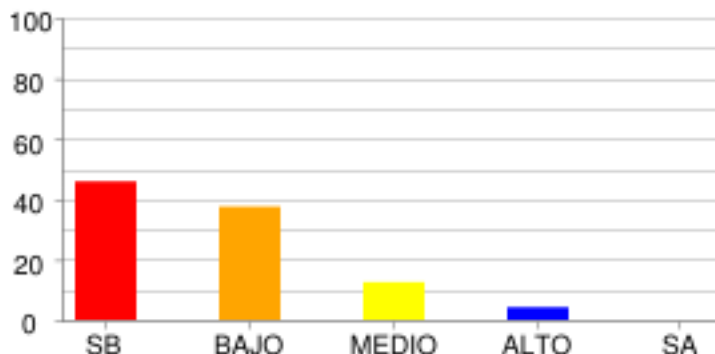

	SB	BAJO	MEDIO	ALTO	SA
% Estudiantes	45.83%	37.5%	12.5%	4.17%	0.0%
# Estudiantes	11	9	3	1	0

**LECTURA CRÍTICA - LECTURA CRÍTICA**

**ARTICULACIÓN DE LAS PARTES DEL TEXTO PARA DARLE SENTIDO GLOBAL.**

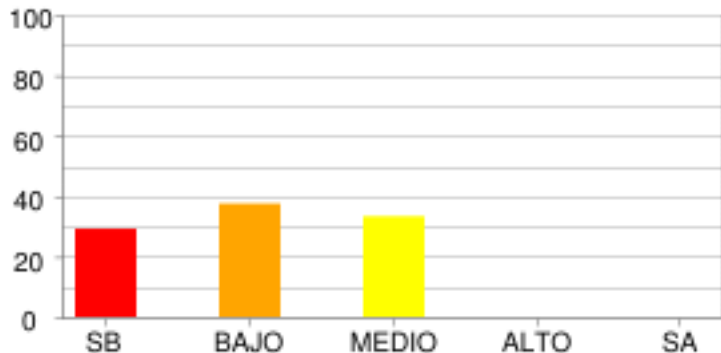

	SB	BAJO	MEDIO	ALTO	SA
<b>% Estudiantes</b>	29.17%	37.5%	33.33%	0.0%	0.0%
<b># Estudiantes</b>	7	9	8	0	0

**IDENTIFICACIÓN DE LOS CONTENIDOS EXPLÍCITOS.**

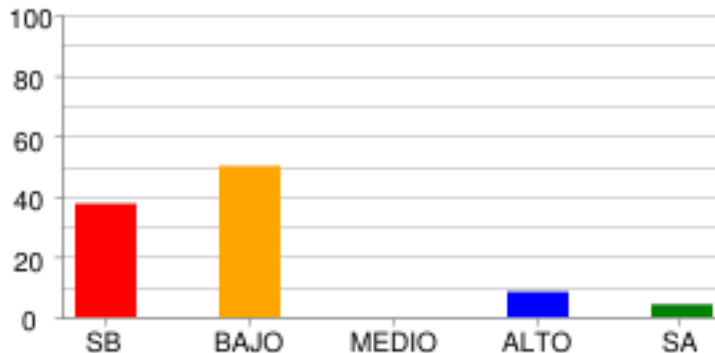

	SB	BAJO	MEDIO	ALTO	SA
<b>% Estudiantes</b>	37.5%	50.0%	0.0%	8.33%	4.17%
<b># Estudiantes</b>	9	12	0	2	1

**REFLEXIÓN Y EVALUACIÓN DEL CONTENIDO DE LOS TEXTOS.**

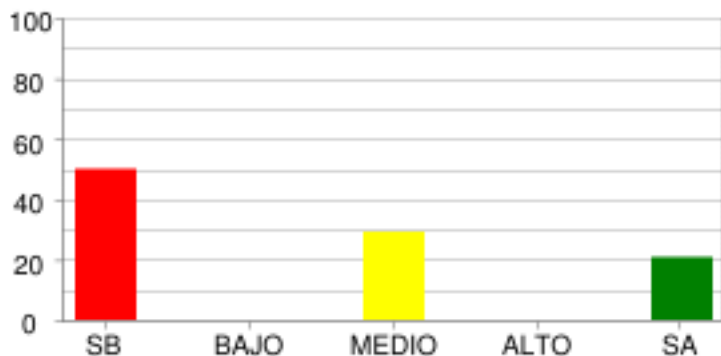

	SB	BAJO	MEDIO	ALTO	SA
<b>% Estudiantes</b>	50.0%	0.0%	29.17%	0.0%	20.83%
<b># Estudiantes</b>	12	0	7	0	5

**MATEMÁTICAS - MATEMÁTICAS**

**ALEATORIO**

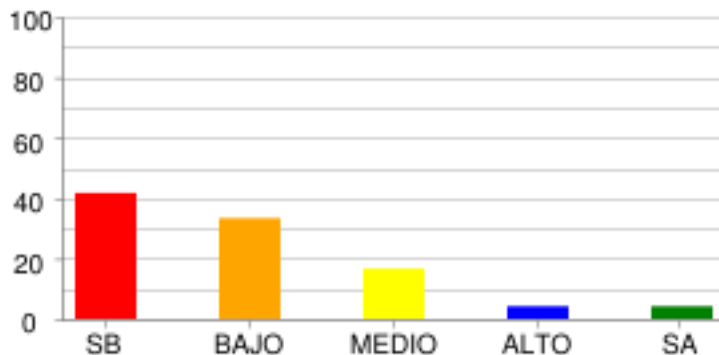

	SB	BAJO	MEDIO	ALTO	SA
% Estudiantes	41.67%	33.33%	16.67%	4.17%	4.17%
# Estudiantes	10	8	4	1	1

**GEOMÉTRICO - MÉTRICO**

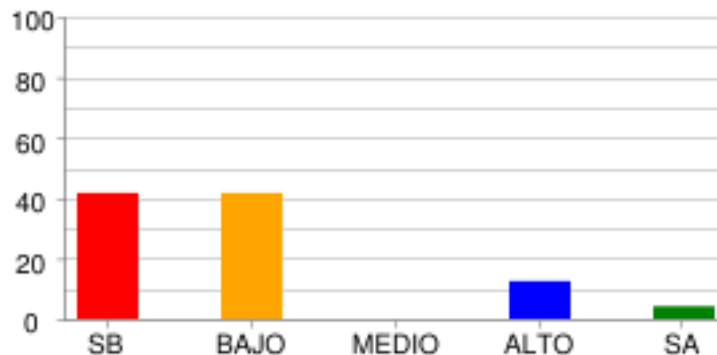

	SB	BAJO	MEDIO	ALTO	SA
% Estudiantes	41.67%	41.67%	0.0%	12.5%	4.17%
# Estudiantes	10	10	0	3	1

**NUMÉRICO - VARIACIONAL**

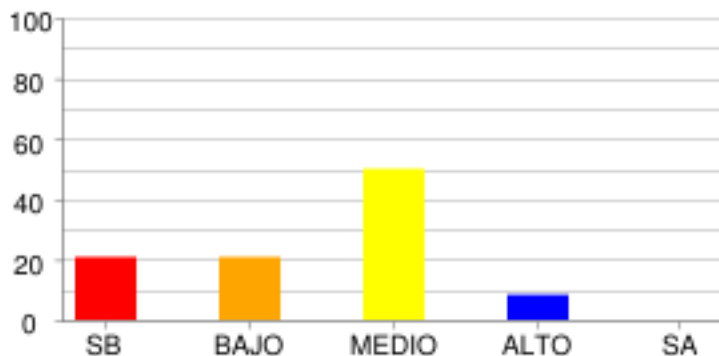

	SB	BAJO	MEDIO	ALTO	SA
% Estudiantes	20.83%	20.83%	50.0%	8.33%	0.0%
# Estudiantes	5	5	12	2	0

**CIENCIAS NATURALES - CIENCIAS NATURALES**

**CIENCIA, TECNOLOGÍA Y SOCIEDAD**

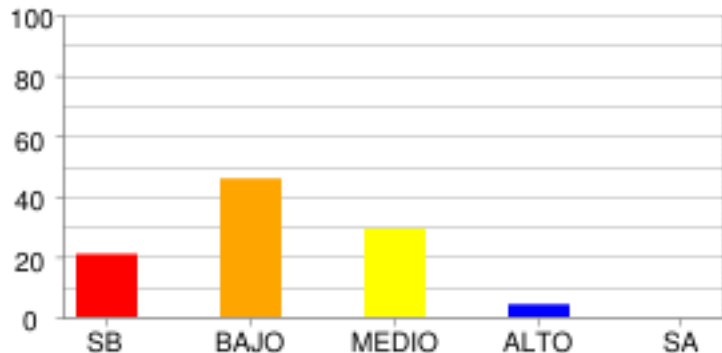

	SB	BAJO	MEDIO	ALTO	SA
<b>% Estudiantes</b>	20.83%	45.83%	29.17%	4.17%	0.0%
<b># Estudiantes</b>	5	11	7	1	0

**ENTORNO FÍSICO**

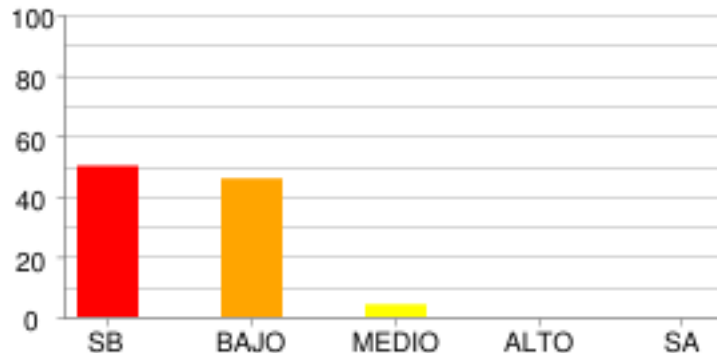

	SB	BAJO	MEDIO	ALTO	SA
<b>% Estudiantes</b>	50.0%	45.83%	4.17%	0.0%	0.0%
<b># Estudiantes</b>	12	11	1	0	0



**SOCIALES Y CIUDADANAS - CIENCIAS SOCIALES**

**COMPETENCIAS CIUDADANAS**

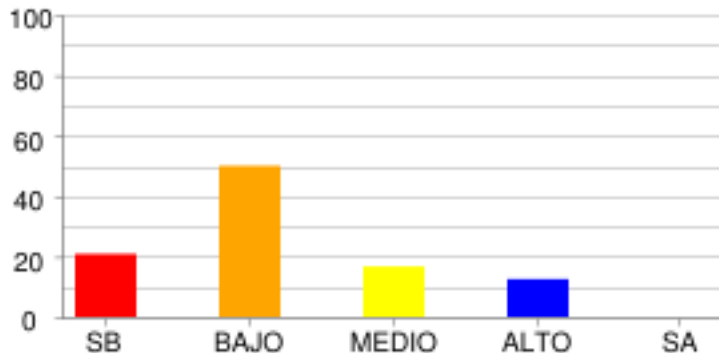

	SB	BAJO	MEDIO	ALTO	SA
<b>% Estudiantes</b>	20.83%	50.0%	16.67%	12.5%	0.0%
<b># Estudiantes</b>	5	12	4	3	0

**EL TIEMPO Y LAS CULTURAS**

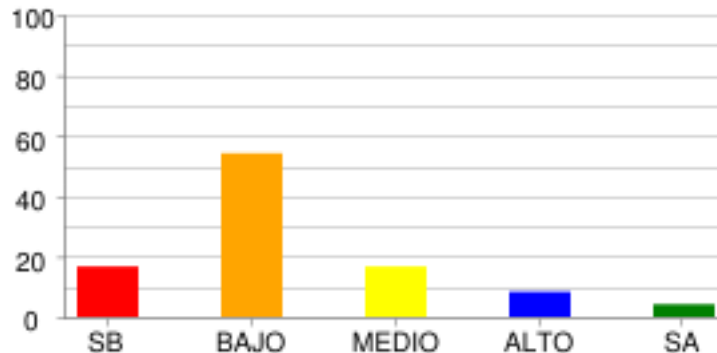

	SB	BAJO	MEDIO	ALTO	SA
<b>% Estudiantes</b>	16.67%	54.17%	16.67%	8.33%	4.17%
<b># Estudiantes</b>	4	13	4	2	1

**DISTRIBUCIÓN DE ESTUDIANTES POR NIVELES DE COMPETENCIA**

**LECTURA CRÍTICA**

**ARGUMENTATIVA**

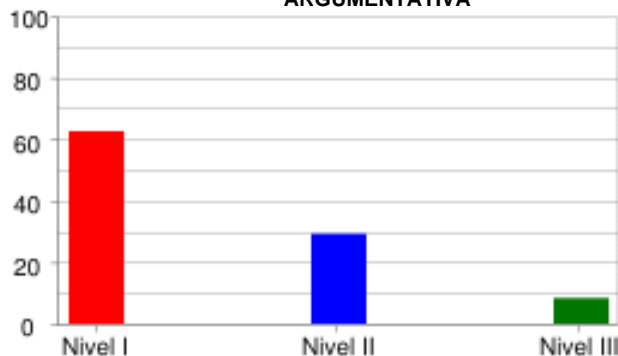

	Nivel I	Nivel II	Nivel III
<b>% Estudiantes</b>	62.5%	29.17%	8.33%
<b># Estudiantes</b>	15	7	2

**INTERPRETATIVA**

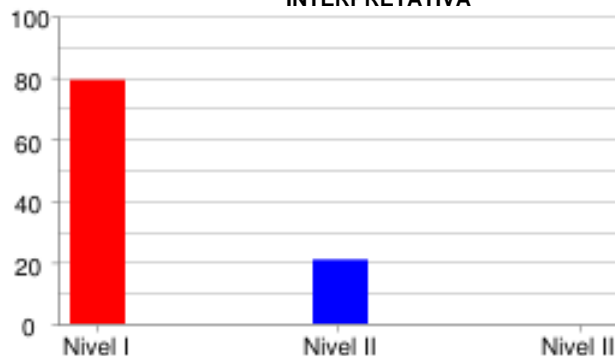

	Nivel I	Nivel II	Nivel III
<b>% Estudiantes</b>	79.17%	20.83%	0.0%
<b># Estudiantes</b>	19	5	0

**PROPOSITIVA**



	Nivel I	Nivel II	Nivel III
<b>% Estudiantes</b>	62.5%	0.0%	37.5%
<b># Estudiantes</b>	15	0	9

**MATEMÁTICAS**

**FORMULACIÓN Y EJECUCIÓN**



	Nivel I	Nivel II	Nivel III
<b>% Estudiantes</b>	91.67%	0.0%	8.33%
<b># Estudiantes</b>	22	0	2

**INTERPRETACIÓN Y REPRESENTACIÓN**

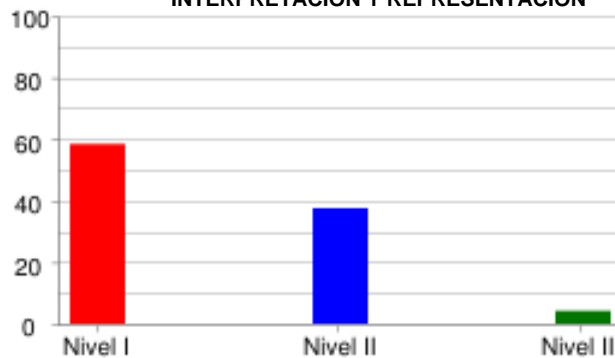

	Nivel I	Nivel II	Nivel III
<b>% Estudiantes</b>	58.33%	37.5%	4.17%
<b># Estudiantes</b>	14	9	1

**RAZONAMIENTO Y ARGUMENTACIÓN**

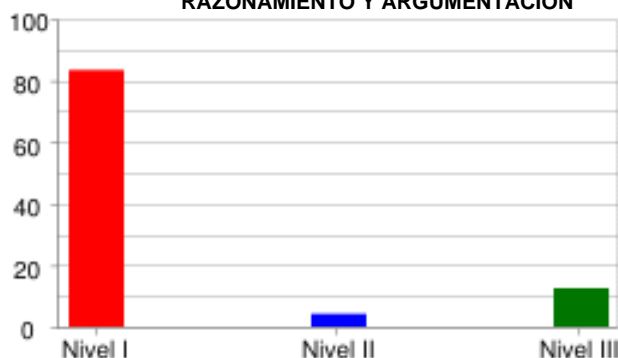

	Nivel I	Nivel II	Nivel III
<b>% Estudiantes</b>	83.33%	4.17%	12.5%
<b># Estudiantes</b>	20	1	3

**CIENCIAS NATURALES**

**EXPLICACIÓN DE FENÓMENOS**

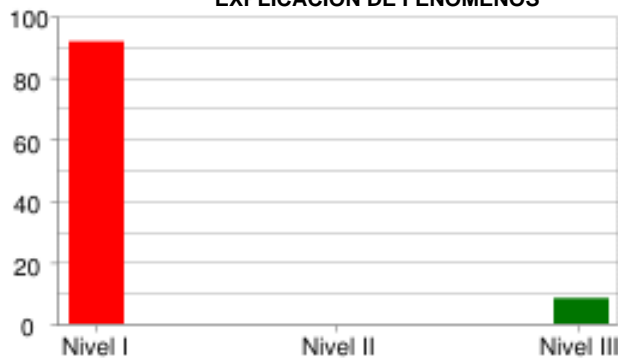

	Nivel I	Nivel II	Nivel III
<b>% Estudiantes</b>	<b>91.67%</b>	<b>0.0%</b>	<b>8.33%</b>
<b># Estudiantes</b>	<b>22</b>	<b>0</b>	<b>2</b>

**INDAGACIÓN**

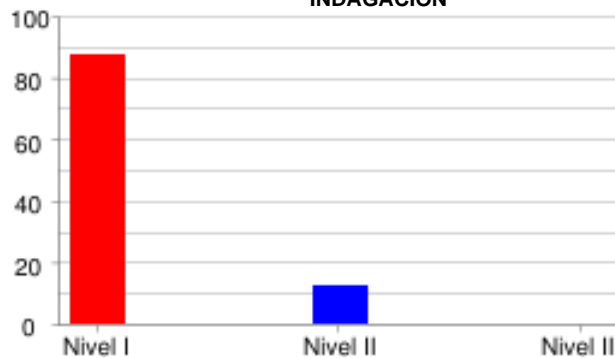

	Nivel I	Nivel II	Nivel III
<b>% Estudiantes</b>	<b>87.5%</b>	<b>12.5%</b>	<b>0.0%</b>
<b># Estudiantes</b>	<b>21</b>	<b>3</b>	<b>0</b>

**USO DEL CONOCIMIENTO CIENTÍFICO**

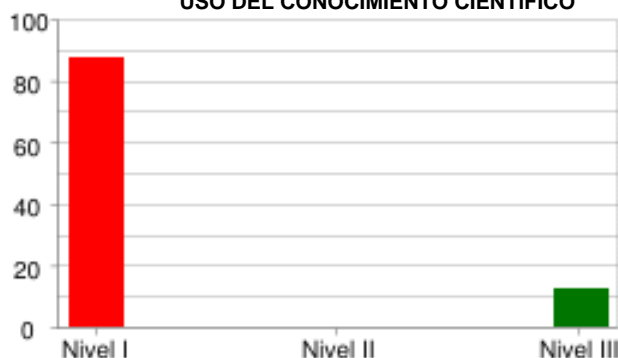

	Nivel I	Nivel II	Nivel III
<b>% Estudiantes</b>	<b>87.5%</b>	<b>0.0%</b>	<b>12.5%</b>
<b># Estudiantes</b>	<b>21</b>	<b>0</b>	<b>3</b>

**SOCIALES Y CIUDADANAS**

**ARGUMENTATIVA**

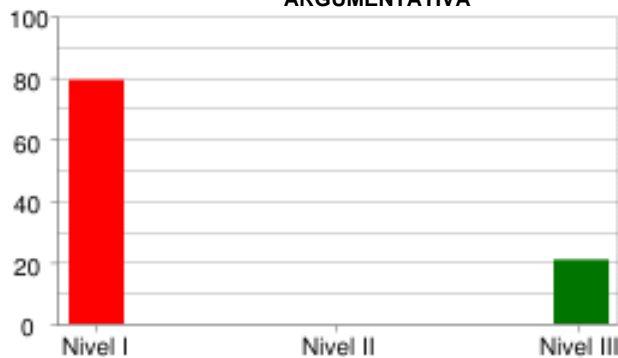

	Nivel I	Nivel II	Nivel III
<b>% Estudiantes</b>	79.17%	0.0%	20.83%
<b># Estudiantes</b>	19	0	5

**INTERPRETATIVA**



	Nivel I	Nivel II	Nivel III
<b>% Estudiantes</b>	75.0%	8.33%	16.67%
<b># Estudiantes</b>	18	2	4

**PROPOSITIVA**



	Nivel I	Nivel II	Nivel III
<b>% Estudiantes</b>	70.83%	0.0%	29.17%
<b># Estudiantes</b>	17	0	7

**INGLÉS**

**LINGÜÍSTICA**

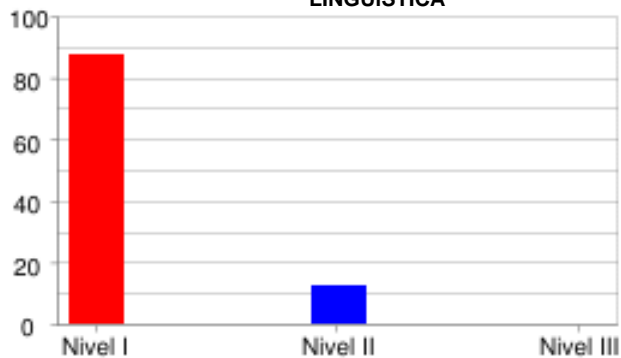

	Nivel I	Nivel II	Nivel III
<b>% Estudiantes</b>	<b>87.5%</b>	<b>12.5%</b>	<b>0.0%</b>
<b># Estudiantes</b>	<b>21</b>	<b>3</b>	<b>0</b>

**PRAGMÁTICA**

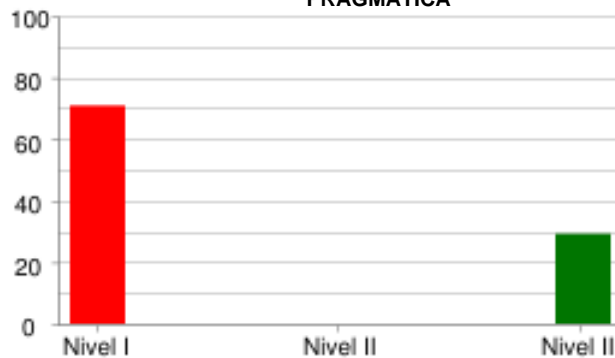

	Nivel I	Nivel II	Nivel III
<b>% Estudiantes</b>	<b>70.83%</b>	<b>0.0%</b>	<b>29.17%</b>
<b># Estudiantes</b>	<b>17</b>	<b>0</b>	<b>7</b>

**SOCIOLINGÜÍSTICA**

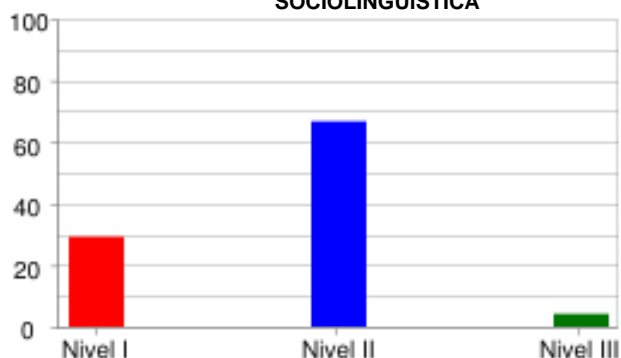

	Nivel I	Nivel II	Nivel III
<b>% Estudiantes</b>	<b>29.17%</b>	<b>66.67%</b>	<b>4.17%</b>
<b># Estudiantes</b>	<b>7</b>	<b>16</b>	<b>1</b>

PRUEBA: MI META ES SABER 3-15-03  
 INSTITUCIÓN: I. E. NORMAL SUPERIOR DE SINCELEJO

ÁREA: INGLÉS

**INFORME DE INDICADORES Y ANÁLISIS DE RESPUESTAS**

#	COMPETENCIAS	COMPONENTES	PORCENTAJE										ID
			A	B	C	D	E	F	G	H	NR		
1	PRAGMÁTICA	AVISOS	45.8	16.7	33.3	4.2	0.0	0.0	0.0	0.0	0.0	0.0	54.2
2	PRAGMÁTICA	AVISOS	37.5	29.2	25.0	0.0	0.0	4.2	0.0	4.2	0.0	0.0	62.5
3	PRAGMÁTICA	AVISOS	29.2	29.2	33.3	4.2	0.0	0.0	4.2	0.0	0.0	0.0	70.8
4	LINGÜÍSTICA	VOCABULARIO	25.0	20.8	25.0	0.0	4.2	8.3	0.0	16.7	0.0	0.0	95.8
5	LINGÜÍSTICA	VOCABULARIO	20.8	29.2	16.7	12.5	12.5	4.2	0.0	4.2	0.0	0.0	87.5
6	LINGÜÍSTICA	VOCABULARIO	25.0	12.5	29.2	0.0	4.2	16.7	8.3	4.2	0.0	0.0	70.8
7	LINGÜÍSTICA	VOCABULARIO	8.3	12.5	33.3	16.7	12.5	8.3	0.0	8.3	0.0	0.0	91.7
8	LINGÜÍSTICA	VOCABULARIO	20.8	20.8	8.3	20.8	4.2	0.0	20.8	4.2	0.0	0.0	79.2
9	SOCIOLINGÜÍSTICA	COMUNICACIÓN	16.7	20.8	58.3	0.0	0.0	0.0	0.0	4.2	0.0	0.0	83.3
10	SOCIOLINGÜÍSTICA	COMUNICACIÓN	16.7	58.3	25.0	0.0	0.0	0.0	0.0	0.0	0.0	0.0	41.7
11	LINGÜÍSTICA	COMPLETAR TEXTOS	20.8	25.0	45.8	8.3	0.0	0.0	0.0	0.0	0.0	0.0	79.2
12	LINGÜÍSTICA	COMPLETAR TEXTOS	37.5	29.2	29.2	4.2	0.0	0.0	0.0	0.0	0.0	0.0	70.8
13	LINGÜÍSTICA	COMPLETAR TEXTOS	16.7	50.0	20.8	12.5	0.0	0.0	0.0	0.0	0.0	0.0	83.3
14	LINGÜÍSTICA	COMPLETAR TEXTOS	45.8	41.7	12.5	0.0	0.0	0.0	0.0	0.0	0.0	0.0	58.3
15	LINGÜÍSTICA	COMPLETAR TEXTOS	8.3	20.8	62.5	8.3	0.0	0.0	0.0	0.0	0.0	0.0	79.2

ID	NO ACERTARON LA RESPUESTA CORRECTA
NR	NO RESPONDIO

PRUEBA: MI META ES SABER 3-15-03  
 INSTITUCIÓN: I. E. NORMAL SUPERIOR DE SINCELEJO

ÁREA: **LECTURA CRÍTICA**

**INFORME DE INDICADORES Y ANÁLISIS DE RESPUESTAS**

#	COMPETENCIAS	COMPONENTES	PORCENTAJE									ID	
			A	B	C	D	E	F	G	H	NR		
16	INTERPRETATIVA	REFLEXIÓN Y EVALUACIÓN	37.5	29.2	16.7	16.7	0.0	0.0	0.0	0.0	0.0	0.0	70.8
17	INTERPRETATIVA	REFLEXIÓN Y EVALUACIÓN	16.7	16.7	41.7	25.0	0.0	0.0	0.0	0.0	0.0	0.0	58.3
18	INTERPRETATIVA	ARTICULACIÓN DE LAS PA	20.8	12.5	45.8	20.8	0.0	0.0	0.0	0.0	0.0	0.0	54.2
19	INTERPRETATIVA	ARTICULACIÓN DE LAS PA	33.3	33.3	20.8	12.5	0.0	0.0	0.0	0.0	0.0	0.0	66.7
20	INTERPRETATIVA	ARTICULACIÓN DE LAS PA	29.2	50.0	8.3	12.5	0.0	0.0	0.0	0.0	0.0	0.0	50.0
21	INTERPRETATIVA	ARTICULACIÓN DE LAS PA	54.2	12.5	16.7	16.7	0.0	0.0	0.0	0.0	0.0	0.0	83.3
22	INTERPRETATIVA	ARTICULACIÓN DE LAS PA	25.0	8.3	16.7	50.0	0.0	0.0	0.0	0.0	0.0	0.0	83.3
23	INTERPRETATIVA	IDENTIFICACIÓN DE LOS	20.8	16.7	41.7	20.8	0.0	0.0	0.0	0.0	0.0	0.0	83.3
24	ARGUMENTATIVA	IDENTIFICACIÓN DE LOS	29.2	29.2	25.0	16.7	0.0	0.0	0.0	0.0	0.0	0.0	75.0
25	PROPOSITIVA	IDENTIFICACIÓN DE LOS	37.5	16.7	16.7	29.2	0.0	0.0	0.0	0.0	0.0	0.0	62.5
26	INTERPRETATIVA	ARTICULACIÓN DE LAS PA	16.7	12.5	45.8	25.0	0.0	0.0	0.0	0.0	0.0	0.0	87.5
27	ARGUMENTATIVA	ARTICULACIÓN DE LAS PA	37.5	25.0	20.8	16.7	0.0	0.0	0.0	0.0	0.0	0.0	79.2

ID	NO ACERTARON LA RESPUESTA CORRECTA
NR	NO RESPONDIO



PRUEBA: MI META ES SABER 3-15-03  
 INSTITUCIÓN: I. E. NORMAL SUPERIOR DE SINCELEJO

ÁREA: MATEMÁTICAS

**INFORME DE INDICADORES Y ANÁLISIS DE RESPUESTAS**

#	COMPETENCIAS	COMPONENTES	PORCENTAJE									ID	
			A	B	C	D	E	F	G	H	NR		
28	FORMULACIÓN Y EJECUCIÓN	NUMÉRICO - VARIACIONAL	29.2	25.0	29.2	16.7	0.0	0.0	0.0	0.0	0.0	0.0	75.0
29	INTERPRETACIÓN Y REPRESENTACIÓN	NUMÉRICO - VARIACIONAL	29.2	20.8	16.7	33.3	0.0	0.0	0.0	0.0	0.0	0.0	70.8
30	RAZONAMIENTO Y ARGUMENTACIÓN	NUMÉRICO - VARIACIONAL	29.2	16.7	33.3	20.8	0.0	0.0	0.0	0.0	0.0	0.0	66.7
31	RAZONAMIENTO Y ARGUMENTACIÓN	GEOMÉTRICO - MÉTRICO	50.0	12.5	25.0	12.5	0.0	0.0	0.0	0.0	0.0	0.0	75.0
32	INTERPRETACIÓN Y REPRESENTACIÓN	ALEATORIO	16.7	25.0	37.5	20.8	0.0	0.0	0.0	0.0	0.0	0.0	75.0
33	FORMULACIÓN Y EJECUCIÓN	ALEATORIO	25.0	25.0	20.8	29.2	0.0	0.0	0.0	0.0	0.0	0.0	75.0
34	FORMULACIÓN Y EJECUCIÓN	ALEATORIO	41.7	25.0	16.7	16.7	0.0	0.0	0.0	0.0	0.0	0.0	75.0
35	INTERPRETACIÓN Y REPRESENTACIÓN	ALEATORIO	20.8	8.3	33.3	37.5	0.0	0.0	0.0	0.0	0.0	0.0	79.2
36	INTERPRETACIÓN Y REPRESENTACIÓN	NUMÉRICO - VARIACIONAL	16.7	37.5	29.2	16.7	0.0	0.0	0.0	0.0	0.0	0.0	62.5
37	RAZONAMIENTO Y ARGUMENTACIÓN	NUMÉRICO - VARIACIONAL	45.8	16.7	16.7	20.8	0.0	0.0	0.0	0.0	0.0	0.0	79.2
38	INTERPRETACIÓN Y REPRESENTACIÓN	GEOMÉTRICO - MÉTRICO	25.0	37.5	16.7	20.8	0.0	0.0	0.0	0.0	0.0	0.0	62.5
39	RAZONAMIENTO Y ARGUMENTACIÓN	GEOMÉTRICO - MÉTRICO	41.7	29.2	16.7	12.5	0.0	0.0	0.0	0.0	0.0	0.0	83.3

ID	NO ACERTARON LA RESPUESTA CORRECTA
NR	NO RESPONDIO

PRUEBA: MI META ES SABER 3-15-03  
 INSTITUCIÓN: I. E. NORMAL SUPERIOR DE SINCELEJO

ÁREA: CIENCIAS NATURALES

**INFORME DE INDICADORES Y ANÁLISIS DE RESPUESTAS**

#	COMPETENCIAS	COMPONENTES	PORCENTAJE										ID
			A	B	C	D	E	F	G	H	NR		
40	EXPLICACIÓN DE FENÓMEN	ENTORNO FÍSICO	20.8	41.7	37.5	0.0	0.0	0.0	0.0	0.0	0.0	0.0	62.5
41	USO DEL CONOCIMIENTO C	ENTORNO FÍSICO	54.2	4.2	25.0	16.7	0.0	0.0	0.0	0.0	0.0	0.0	95.8
42	INDAGACIÓN	ENTORNO FÍSICO	33.3	25.0	12.5	29.2	0.0	0.0	0.0	0.0	0.0	0.0	66.7
43	INDAGACIÓN	ENTORNO FÍSICO	45.8	25.0	12.5	16.7	0.0	0.0	0.0	0.0	0.0	0.0	83.3
44	EXPLICACIÓN DE FENÓMEN	ENTORNO FÍSICO	16.7	37.5	37.5	8.3	0.0	0.0	0.0	0.0	0.0	0.0	83.3
45	USO DEL CONOCIMIENTO C	ENTORNO FÍSICO	25.0	37.5	4.2	33.3	0.0	0.0	0.0	0.0	0.0	0.0	62.5
46	USO DEL CONOCIMIENTO C	CIENCIA, TECNOLOGÍA Y	33.3	12.5	37.5	16.7	0.0	0.0	0.0	0.0	0.0	0.0	62.5
47	INDAGACIÓN	ENTORNO FÍSICO	29.2	25.0	16.7	29.2	0.0	0.0	0.0	0.0	0.0	0.0	83.3
48	INDAGACIÓN	CIENCIA, TECNOLOGÍA Y	41.7	16.7	37.5	4.2	0.0	0.0	0.0	0.0	0.0	0.0	62.5
49	EXPLICACIÓN DE FENÓMEN	CIENCIA, TECNOLOGÍA Y	29.2	12.5	29.2	29.2	0.0	0.0	0.0	0.0	0.0	0.0	87.5
50	INDAGACIÓN	ENTORNO FÍSICO	33.3	33.3	25.0	8.3	0.0	0.0	0.0	0.0	0.0	0.0	91.7
51	INDAGACIÓN	CIENCIA, TECNOLOGÍA Y	25.0	33.3	29.2	12.5	0.0	0.0	0.0	0.0	0.0	0.0	70.8

ID	NO ACERTARON LA RESPUESTA CORRECTA
NR	NO RESPONDIO

PRUEBA: MI META ES SABER 3-15-03  
 INSTITUCIÓN: I. E. NORMAL SUPERIOR DE SINCELEJO

ÁREA: **SOCIALES Y CIUDADANAS**

**INFORME DE INDICADORES Y ANÁLISIS DE RESPUESTAS**

#	COMPETENCIAS	COMPONENTES	PORCENTAJE										ID
			A	B	C	D	E	F	G	H	NR		
52	INTERPRETATIVA	COMPETENCIAS CIUDADANA	41.7	25.0	20.8	12.5	0.0	0.0	0.0	0.0	0.0	0.0	79.2
53	INTERPRETATIVA	COMPETENCIAS CIUDADANA	12.5	37.5	41.7	8.3	0.0	0.0	0.0	0.0	0.0	0.0	58.3
54	PROPOSITIVA	COMPETENCIAS CIUDADANA	50.0	8.3	29.2	12.5	0.0	0.0	0.0	0.0	0.0	0.0	50.0
55	INTERPRETATIVA	COMPETENCIAS CIUDADANA	12.5	41.7	33.3	12.5	0.0	0.0	0.0	0.0	0.0	0.0	66.7
56	INTERPRETATIVA	EL TIEMPO Y LAS CULTUR	25.0	20.8	25.0	29.2	0.0	0.0	0.0	0.0	0.0	0.0	79.2
57	ARGUMENTATIVA	EL TIEMPO Y LAS CULTUR	29.2	41.7	8.3	20.8	0.0	0.0	0.0	0.0	0.0	0.0	58.3
58	ARGUMENTATIVA	EL TIEMPO Y LAS CULTUR	29.2	4.2	37.5	29.2	0.0	0.0	0.0	0.0	0.0	0.0	62.5
59	ARGUMENTATIVA	EL TIEMPO Y LAS CULTUR	29.2	29.2	16.7	25.0	0.0	0.0	0.0	0.0	0.0	0.0	70.8
60	PROPOSITIVA	COMPETENCIAS CIUDADANA	20.8	41.7	29.2	8.3	0.0	0.0	0.0	0.0	0.0	0.0	70.8
61	PROPOSITIVA	COMPETENCIAS CIUDADANA	33.3	20.8	41.7	4.2	0.0	0.0	0.0	0.0	0.0	0.0	58.3
62	INTERPRETATIVA	COMPETENCIAS CIUDADANA	8.3	33.3	41.7	16.7	0.0	0.0	0.0	0.0	0.0	0.0	58.3
63	INTERPRETATIVA	COMPETENCIAS CIUDADANA	25.0	16.7	16.7	41.7	0.0	0.0	0.0	0.0	0.0	0.0	75.0

ID	NO ACERTARON LA RESPUESTA CORRECTA
NR	NO RESPONDIO