

**INFORME DE ASIGNATURAS (GENERAL)**

**INSTITUCIÓN:** I. E. NORMAL SUPERIOR DE SINCELEJO  
**PRUEBA:** MI META ES SABER 3-15-03

**CIUDAD:** SINCELEJO  
**FECHA:** 29 / OCTUBRE / 2015

| GRUPO | NOMBRE                           | PUESTO |          |     |     | NÚCLEO COMÚN |     |     |     |    |
|-------|----------------------------------|--------|----------|-----|-----|--------------|-----|-----|-----|----|
|       |                                  | CAT    | PROMEDIO | GRA | GRU | ALC          | AMT | ACN | ASC | AI |
| 3°3   | NOGUERA RIVERA ORLANDO ESTEBAN   | M      | 224      | 4   | 1   | 50           | 33  | 42  | 58  | 33 |
| 3°3   | MARTINEZ MARTINEZ GABRIEL ANDRES | M      | 217      | 5   | 2   | 75           | 50  | 25  | 25  | 40 |
| 3°3   | LUNA MONTERROZA MARIA CRISTINA   | M      | 205      | 8   | 3   | 42           | 42  | 25  | 58  | 33 |
| 3°3   | ROMERO PEREZ JOSE DAVID          | M      | 188      | 13  | 4   | 33           | 42  | 50  | 25  | 40 |
| 3°3   | ROMERO GONZALEZ JUAN JOSE        | M      | 177      | 22  | 5   | 33           | 50  | 33  | 33  | 13 |
| 3°3   | URANGO NARVAEZ SEBASTIAN ANDRES  | M      | 174      | 26  | 6   | 50           | 42  | 17  | 33  | 27 |
| 3°3   | BEDOYA PEREZ SUSANA ELLISABETT   | M      | 166      | 33  | 7   | 17           | 33  | 33  | 50  | 33 |
| 3°3   | MERCADO CARRASCAL LEIMY LUISA    | M      | 165      | 35  | 8   | 33           | 33  | 8   | 58  | 33 |
| 3°3   | VARGAS HERNANDEZ EILEEN          | M      | 165      | 36  | 9   | 42           | 25  | 17  | 50  | 27 |
| 3°3   | PARRA ATENCIO ANDRES FELIPE      | M      | 162      | 39  | 10  | 33           | 17  | 33  | 42  | 47 |
| 3°3   | GOMEZ CHADID PAULINA ANDREA      | M      | 160      | 42  | 11  | 50           | 25  | 17  | 33  | 40 |
| 3°3   | RIOS VERGARA LUIS FERNANDO       | M      | 158      | 45  | 12  | 33           | 50  | 8   | 33  | 40 |
| 3°3   | PEREZ ALVAREZ LUCIA MARGARITA    | M      | 153      | 53  | 13  | 33           | 33  | 25  | 33  | 27 |
| 3°3   | VERGARA FUENTES LUIS DAVID       | M      | 149      | 59  | 14  | 50           | 25  | 33  | 17  | 13 |
| 3°3   | VELEZ RODELO ZALUA               | M      | 144      | 71  | 15  | 58           | 8   | 17  | 33  | 27 |
| 3°3   | MENDEZ VERGARA ANA GABRIELA      | M      | 141      | 78  | 16  | 50           | 17  | 17  | 25  | 40 |
| 3°3   | PALMET ROMERO LUISA FERNANDA     | M      | 138      | 81  | 17  | 42           | 25  | 17  | 25  | 33 |
| 3°3   | PAYARES MESA ELDER JOSE          | M      | 133      | 94  | 18  | 25           | 50  | 8   | 17  | 47 |
| 3°3   | BALETA SANTOS MATEO              | I      | 122      | 109 | 19  | 33           | 17  | 17  | 25  | 40 |
| 3°3   | BURGOS MOYANO JOSUE SANTIAGO     | I      | 120      | 111 | 20  | 25           | 25  | 25  | 25  | 13 |
| 3°3   | TOVAR VILLALBA KEVIN ANDRES      | I      | 120      | 112 | 21  | 42           | 33  | 0   | 25  | 13 |
| 3°3   | PEREZ TOVAR MARIA TERESA         | I      | 117      | 115 | 22  | 8            | 17  | 42  | 25  | 27 |
| 3°3   | VILLEGAS GUTIERREZ KEREN MAIRETH | I      | 110      | 122 | 23  | 17           | 25  | 25  | 17  | 33 |
| 3°3   | FLOREZ BERTEL OSCAR JUNIOR       | I      | 107      | 125 | 24  | 42           | 8   | 17  | 17  | 27 |

INFORME DE ASIGNATURAS (GENERAL)

**INSTITUCIÓN:** I. E. NORMAL SUPERIOR DE SINCELEJO  
**PRUEBA:** MI META ES SABER 3-15-03

**CIUDAD:** SINCELEJO  
**FECHA:** 29 / OCTUBRE / 2015

| GRUPO            | NOMBRE                          | PUESTO |               |     |     | NÚCLEO COMÚN |             |             |             |             |
|------------------|---------------------------------|--------|---------------|-----|-----|--------------|-------------|-------------|-------------|-------------|
|                  |                                 | CAT    | PROMEDIO      | GRA | GRU | ALC          | AMT         | ACN         | ASC         | AI          |
| 3°3              | MEDINA FERIA ANA INES           | I      | 107           | 126 | 25  | 17           | 17          | 25          | 25          | 27          |
| 3°3              | ROMERO SOLAR ANGELY SOFIA       | I      | 106           | 129 | 26  | 8            | 0           | 25          | 50          | 27          |
| 3°3              | RUIZ VELASQUEZ DARLEIDIS JOHANA | I      | 81            | 140 | 27  | 8            | 17          | 17          | 17          | 33          |
| <b>PROMEDIOS</b> |                                 |        | <b>148.48</b> |     |     | <b>35.2</b>  | <b>28.1</b> | <b>22.8</b> | <b>32.4</b> | <b>30.9</b> |

## DETALLE INFORME DE ASIGNATURAS (GENERAL)

**INSTITUCIÓN:** I. E. NORMAL SUPERIOR DE SINCELEJO  
**PRUEBA:** MI META ES SABER 3-15-03**CIUDAD:** SINCELEJO  
**FECHA:** 29 / OCTUBRE / 2015

| SIGLA | ASIGNATURA         | CANT. PREGUNTAS |
|-------|--------------------|-----------------|
| LC    | LECTURA CRÍTICA    | 12              |
| MT    | MATEMÁTICAS        | 12              |
| CN    | CIENCIAS NATURALES | 12              |
| CS    | CIENCIAS SOCIALES  | 12              |
| I     | INGLÉS             | 15              |

**GRAFICOS COMPARATIVOS**

**INSTITUCIÓN:** I. E. NORMAL SUPERIOR DE SINCELEJO  
**PRUEBA:** MI META ES SABER 3-15-03

**CIUDAD:** SINCELEJO  
**FECHA:** OCTUBRE 29 DE 2015

**PROMEDIOS PRUEBA VS NACIONAL**

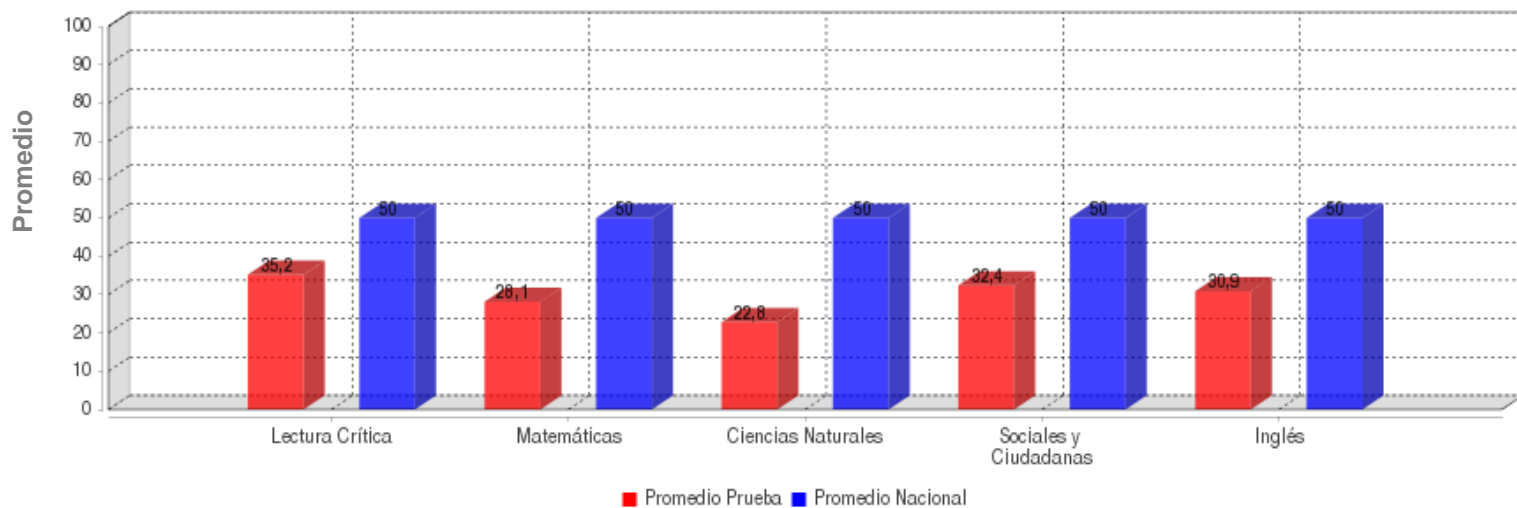

|                       | LECTURA CRÍTICA | MATEMÁTICAS | CIENCIAS NATURALES | SOCIALES Y CIUDADANA | INGLÉS      |
|-----------------------|-----------------|-------------|--------------------|----------------------|-------------|
| <b>PROMEDIO</b>       | <b>35.2</b>     | <b>28.1</b> | <b>22.8</b>        | <b>32.4</b>          | <b>30.9</b> |
| <b>PROM. NACIONAL</b> | <b>50.0</b>     | <b>50.0</b> | <b>50.0</b>        | <b>50.0</b>          | <b>50.0</b> |

**DESVIACIONES PRUEBA VS NACIONAL**

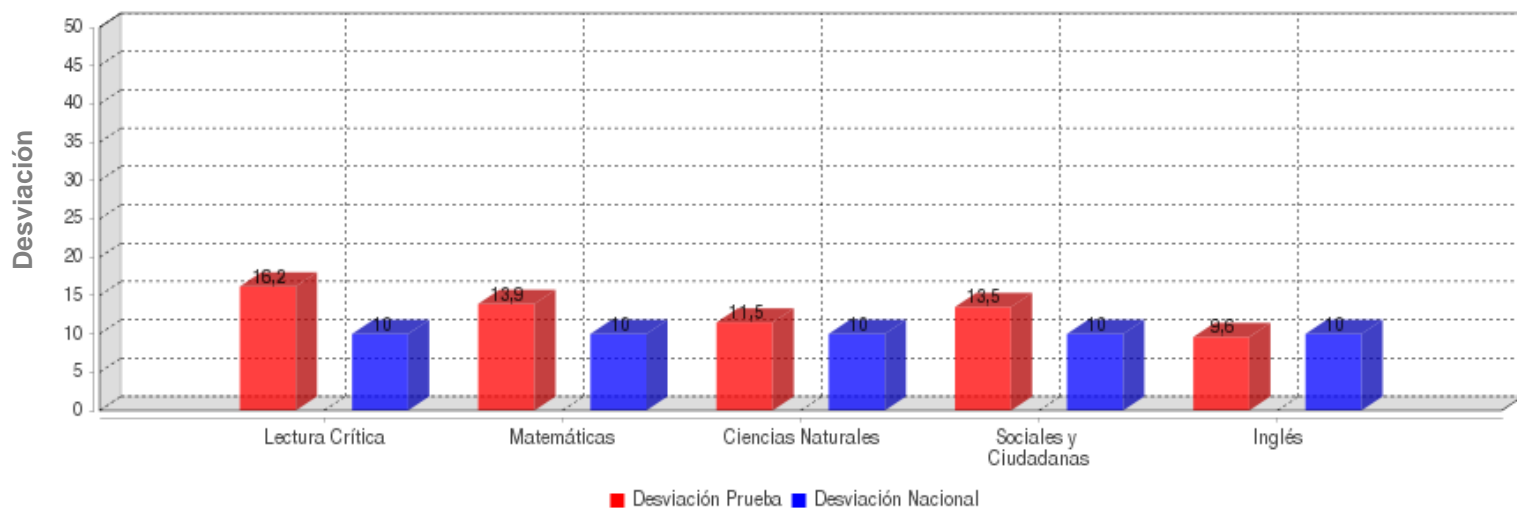

|                       | LECTURA CRÍTICA | MATEMÁTICAS | CIENCIAS NATURALES | SOCIALES Y CIUDADANA | INGLÉS      |
|-----------------------|-----------------|-------------|--------------------|----------------------|-------------|
| <b>DESVIACIÓN</b>     | <b>16.2</b>     | <b>13.9</b> | <b>11.5</b>        | <b>13.5</b>          | <b>9.6</b>  |
| <b>DESV. NACIONAL</b> | <b>10.0</b>     | <b>10.0</b> | <b>10.0</b>        | <b>10.0</b>          | <b>10.0</b> |

**GRAFICOS COMPARATIVOS**

**INSTITUCIÓN:** I. E. NORMAL SUPERIOR DE SINCELEJO  
**PRUEBA:** MI META ES SABER 3-15-03

**CIUDAD:** SINCELEJO  
**FECHA:** OCTUBRE 29 DE 2015

**MÁXIMOS Y MÍNIMOS**

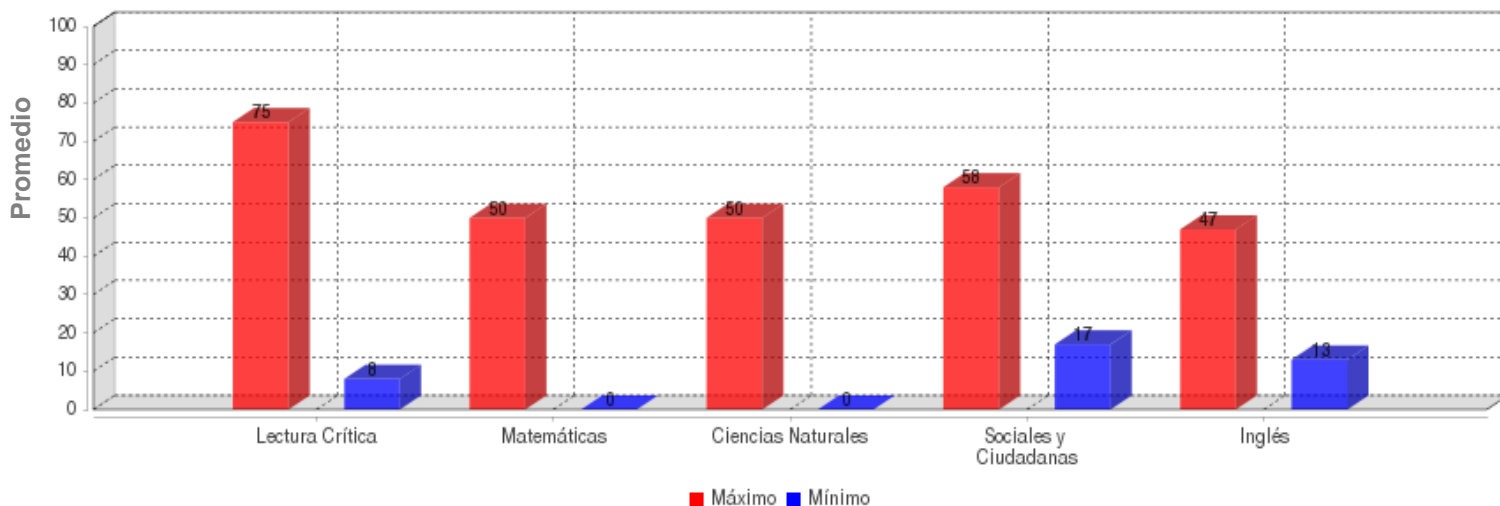

|               | LECTURA CRÍTICA | MATEMÁTICAS | CIENCIAS NATURALES | SOCIALES Y CIUDADANA | INGLÉS |
|---------------|-----------------|-------------|--------------------|----------------------|--------|
| <b>MÁXIMO</b> | 75.0            | 50.0        | 50.0               | 58.0                 | 47.0   |
| <b>MÍNIMO</b> | 8.0             | 0.0         | 0.0                | 17.0                 | 13.0   |

**PROMEDIOS ASIGNATURAS**

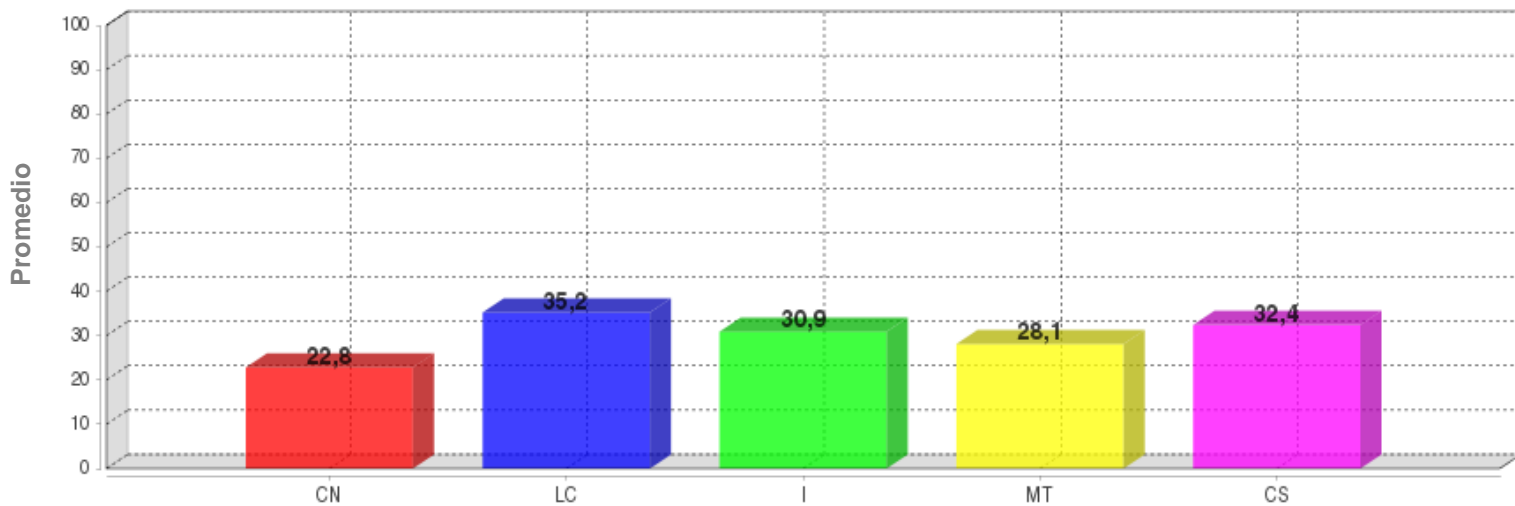

|                 | CN          | LC          | I           | MT          | CS          |
|-----------------|-------------|-------------|-------------|-------------|-------------|
| <b>PROMEDIO</b> | <b>22.8</b> | <b>35.2</b> | <b>30.9</b> | <b>28.1</b> | <b>32.4</b> |

**DISTRIBUCIÓN DE ESTUDIANTES POR NIVELES DE COMPONENTES**

**INGLÉS - INGLÉS**

**AVISOS**

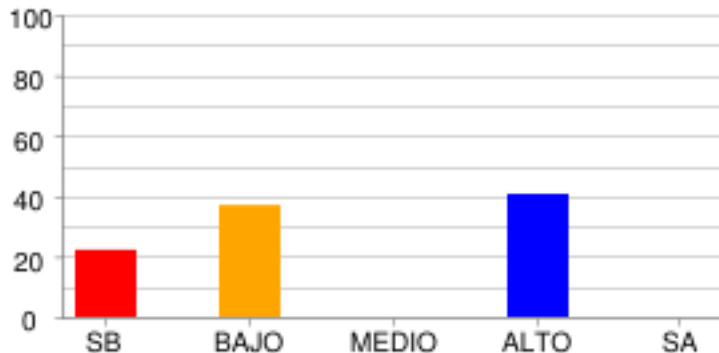

|               | SB     | BAJO   | MEDIO | ALTO   | SA   |
|---------------|--------|--------|-------|--------|------|
| % Estudiantes | 22.22% | 37.04% | 0.0%  | 40.74% | 0.0% |
| # Estudiantes | 6      | 10     | 0     | 11     | 0    |

**COMPLETAR TEXTOS**

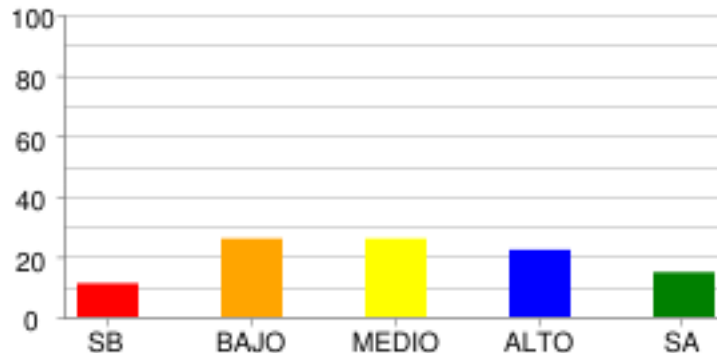

|               | SB     | BAJO   | MEDIO  | ALTO   | SA     |
|---------------|--------|--------|--------|--------|--------|
| % Estudiantes | 11.11% | 25.93% | 25.93% | 22.22% | 14.81% |
| # Estudiantes | 3      | 7      | 7      | 6      | 4      |

**COMUNICACIÓN**

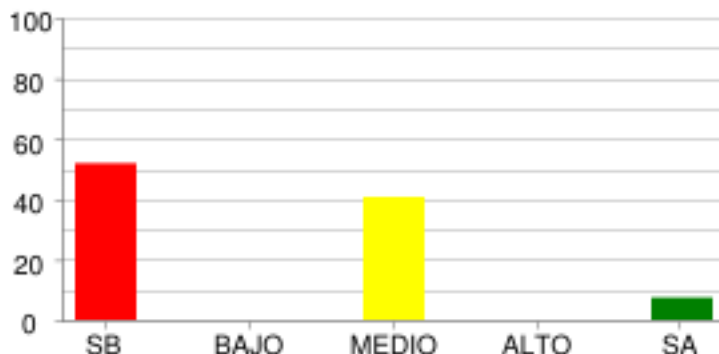

|               | SB     | BAJO | MEDIO  | ALTO | SA    |
|---------------|--------|------|--------|------|-------|
| % Estudiantes | 51.85% | 0.0% | 40.74% | 0.0% | 7.41% |
| # Estudiantes | 14     | 0    | 11     | 0    | 2     |

**VOCABULARIO**

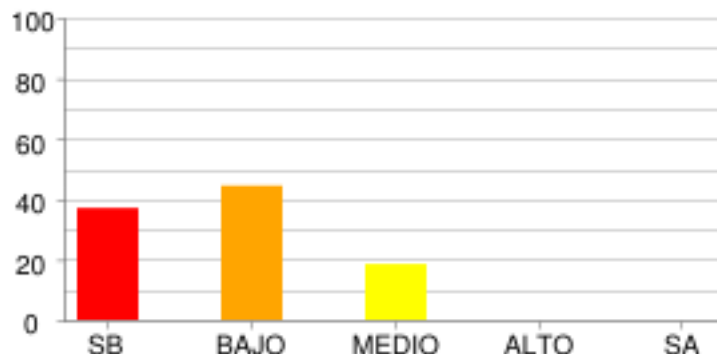

|               | SB     | BAJO   | MEDIO  | ALTO | SA   |
|---------------|--------|--------|--------|------|------|
| % Estudiantes | 37.04% | 44.44% | 18.52% | 0.0% | 0.0% |
| # Estudiantes | 10     | 12     | 5      | 0    | 0    |

**LECTURA CRÍTICA - LECTURA CRÍTICA**

**ARTICULACIÓN DE LAS PARTES DEL TEXTO PARA DARLE SENTIDO GLOBAL.**

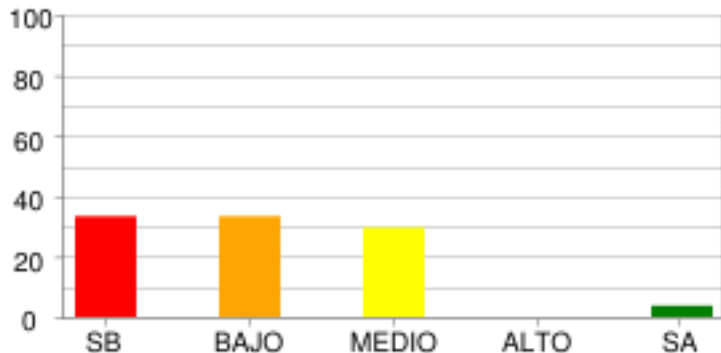

|                      | SB            | BAJO          | MEDIO         | ALTO        | SA          |
|----------------------|---------------|---------------|---------------|-------------|-------------|
| <b>% Estudiantes</b> | <b>33.33%</b> | <b>33.33%</b> | <b>29.63%</b> | <b>0.0%</b> | <b>3.7%</b> |
| <b># Estudiantes</b> | <b>9</b>      | <b>9</b>      | <b>8</b>      | <b>0</b>    | <b>1</b>    |

**IDENTIFICACIÓN DE LOS CONTENIDOS EXPLÍCITOS.**

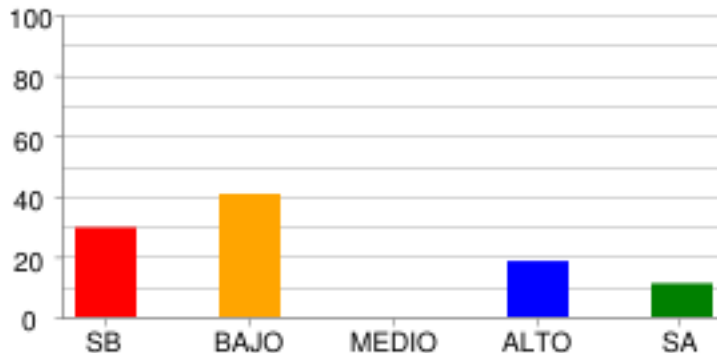

|                      | SB            | BAJO          | MEDIO       | ALTO          | SA            |
|----------------------|---------------|---------------|-------------|---------------|---------------|
| <b>% Estudiantes</b> | <b>29.63%</b> | <b>40.74%</b> | <b>0.0%</b> | <b>18.52%</b> | <b>11.11%</b> |
| <b># Estudiantes</b> | <b>8</b>      | <b>11</b>     | <b>0</b>    | <b>5</b>      | <b>3</b>      |

**REFLEXIÓN Y EVALUACIÓN DEL CONTENIDO DE LOS TEXTOS.**

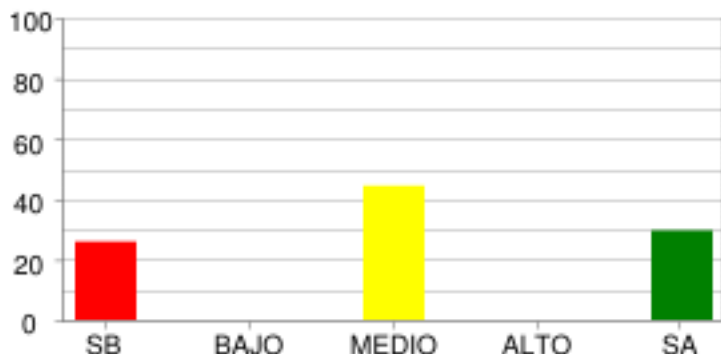

|                      | SB            | BAJO        | MEDIO         | ALTO        | SA            |
|----------------------|---------------|-------------|---------------|-------------|---------------|
| <b>% Estudiantes</b> | <b>25.93%</b> | <b>0.0%</b> | <b>44.44%</b> | <b>0.0%</b> | <b>29.63%</b> |
| <b># Estudiantes</b> | <b>7</b>      | <b>0</b>    | <b>12</b>     | <b>0</b>    | <b>8</b>      |

**MATEMÁTICAS - MATEMÁTICAS**

**ALEATORIO**

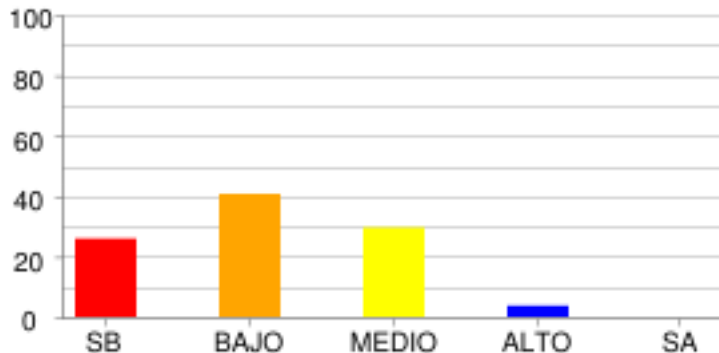

|               | SB     | BAJO   | MEDIO  | ALTO | SA   |
|---------------|--------|--------|--------|------|------|
| % Estudiantes | 25.93% | 40.74% | 29.63% | 3.7% | 0.0% |
| # Estudiantes | 7      | 11     | 8      | 1    | 0    |

**GEOMÉTRICO - MÉTRICO**

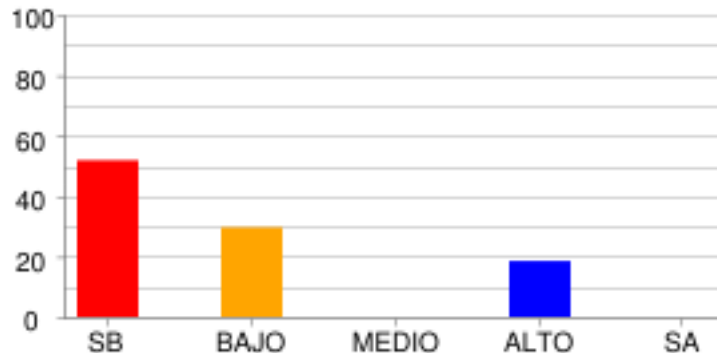

|               | SB     | BAJO   | MEDIO | ALTO   | SA   |
|---------------|--------|--------|-------|--------|------|
| % Estudiantes | 51.85% | 29.63% | 0.0%  | 18.52% | 0.0% |
| # Estudiantes | 14     | 8      | 0     | 5      | 0    |

**NUMÉRICO - VARIACIONAL**

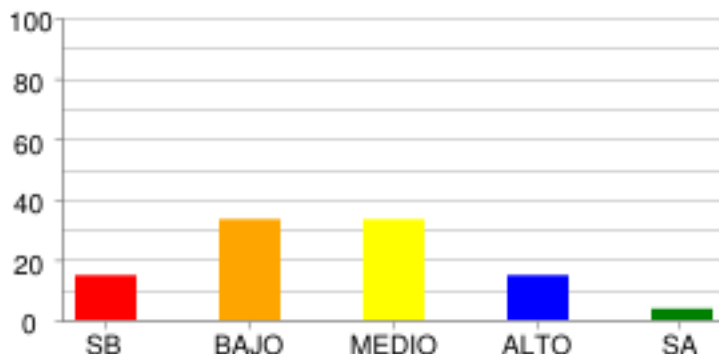

|               | SB     | BAJO   | MEDIO  | ALTO   | SA   |
|---------------|--------|--------|--------|--------|------|
| % Estudiantes | 14.81% | 33.33% | 33.33% | 14.81% | 3.7% |
| # Estudiantes | 4      | 9      | 9      | 4      | 1    |



**CIENCIAS NATURALES - CIENCIAS NATURALES**

**CIENCIA, TECNOLOGÍA Y SOCIEDAD**

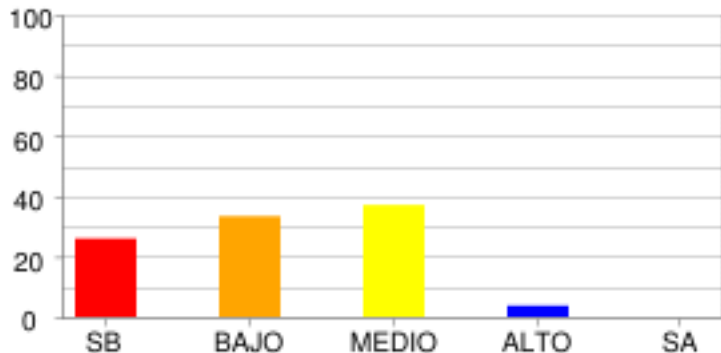

|                      | SB     | BAJO   | MEDIO  | ALTO | SA   |
|----------------------|--------|--------|--------|------|------|
| <b>% Estudiantes</b> | 25.93% | 33.33% | 37.04% | 3.7% | 0.0% |
| <b># Estudiantes</b> | 7      | 9      | 10     | 1    | 0    |

**ENTORNO FÍSICO**

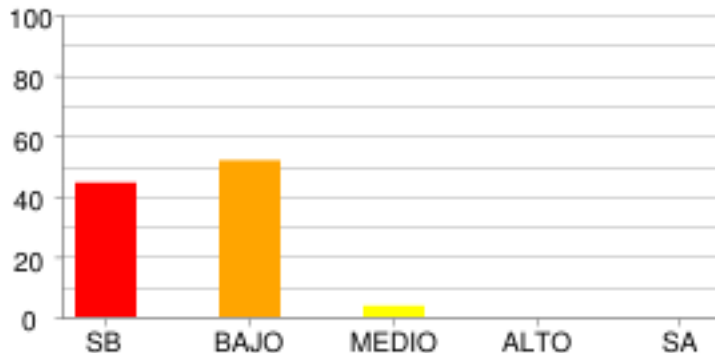

|                      | SB     | BAJO   | MEDIO | ALTO | SA   |
|----------------------|--------|--------|-------|------|------|
| <b>% Estudiantes</b> | 44.44% | 51.85% | 3.7%  | 0.0% | 0.0% |
| <b># Estudiantes</b> | 12     | 14     | 1     | 0    | 0    |

**SOCIALES Y CIUDADANAS - CIENCIAS SOCIALES**

**COMPETENCIAS CIUDADANAS**

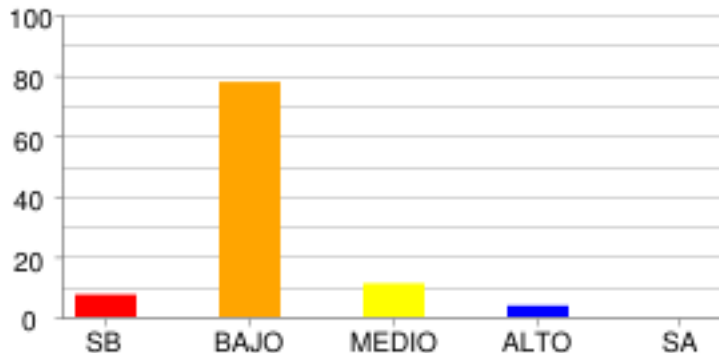

|                      | SB    | BAJO   | MEDIO  | ALTO | SA   |
|----------------------|-------|--------|--------|------|------|
| <b>% Estudiantes</b> | 7.41% | 77.78% | 11.11% | 3.7% | 0.0% |
| <b># Estudiantes</b> | 2     | 21     | 3      | 1    | 0    |

**EL TIEMPO Y LAS CULTURAS**

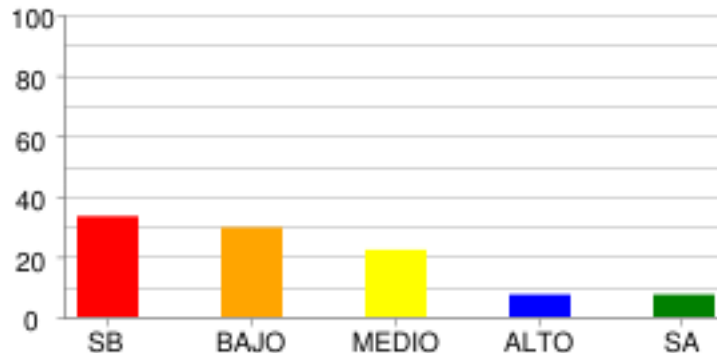

|                      | SB     | BAJO   | MEDIO  | ALTO  | SA    |
|----------------------|--------|--------|--------|-------|-------|
| <b>% Estudiantes</b> | 33.33% | 29.63% | 22.22% | 7.41% | 7.41% |
| <b># Estudiantes</b> | 9      | 8      | 6      | 2     | 2     |

**DISTRIBUCIÓN DE ESTUDIANTES POR NIVELES DE COMPETENCIA**

**LECTURA CRÍTICA**

**ARGUMENTATIVA**

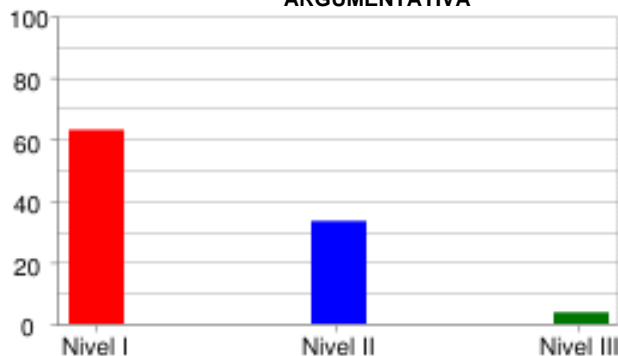

|                      | Nivel I | Nivel II | Nivel III |
|----------------------|---------|----------|-----------|
| <b>% Estudiantes</b> | 62.96%  | 33.33%   | 3.7%      |
| <b># Estudiantes</b> | 17      | 9        | 1         |

**INTERPRETATIVA**

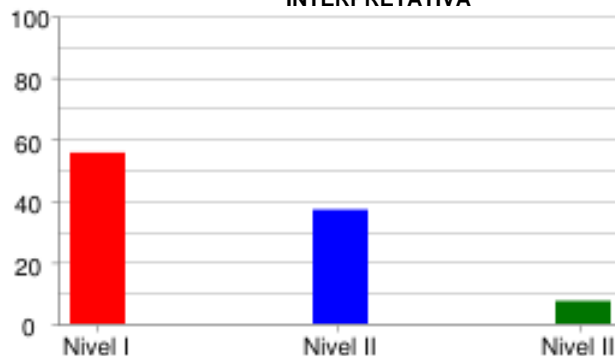

|                      | Nivel I | Nivel II | Nivel III |
|----------------------|---------|----------|-----------|
| <b>% Estudiantes</b> | 55.56%  | 37.04%   | 7.41%     |
| <b># Estudiantes</b> | 15      | 10       | 2         |

**PROPOSITIVA**



|                      | Nivel I | Nivel II | Nivel III |
|----------------------|---------|----------|-----------|
| <b>% Estudiantes</b> | 48.15%  | 0.0%     | 51.85%    |
| <b># Estudiantes</b> | 13      | 0        | 14        |

**MATEMÁTICAS**

**FORMULACIÓN Y EJECUCIÓN**



|                      | Nivel I | Nivel II | Nivel III |
|----------------------|---------|----------|-----------|
| <b>% Estudiantes</b> | 55.56%  | 0.0%     | 44.44%    |
| <b># Estudiantes</b> | 15      | 0        | 12        |

**INTERPRETACIÓN Y REPRESENTACIÓN**

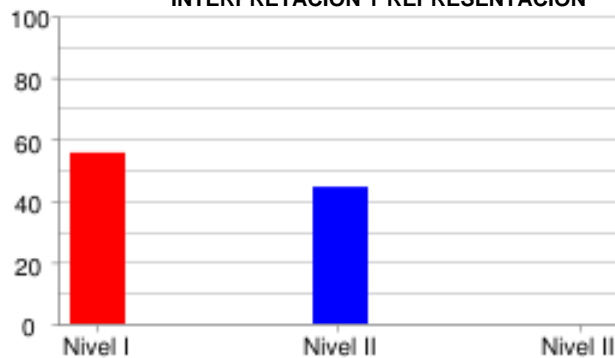

|                      | Nivel I | Nivel II | Nivel III |
|----------------------|---------|----------|-----------|
| <b>% Estudiantes</b> | 55.56%  | 44.44%   | 0.0%      |
| <b># Estudiantes</b> | 15      | 12       | 0         |

**RAZONAMIENTO Y ARGUMENTACIÓN**



|                      | Nivel I | Nivel II | Nivel III |
|----------------------|---------|----------|-----------|
| <b>% Estudiantes</b> | 81.48%  | 14.81%   | 3.7%      |
| <b># Estudiantes</b> | 22      | 4        | 1         |

**CIENCIAS NATURALES**

**EXPLICACIÓN DE FENÓMENOS**

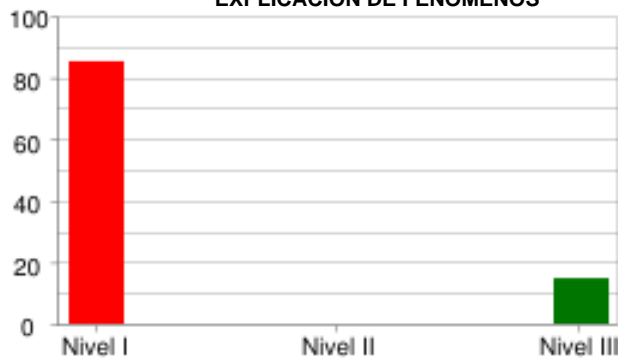

|                      | Nivel I | Nivel II | Nivel III |
|----------------------|---------|----------|-----------|
| <b>% Estudiantes</b> | 85.19%  | 0.0%     | 14.81%    |
| <b># Estudiantes</b> | 23      | 0        | 4         |

**INDAGACIÓN**

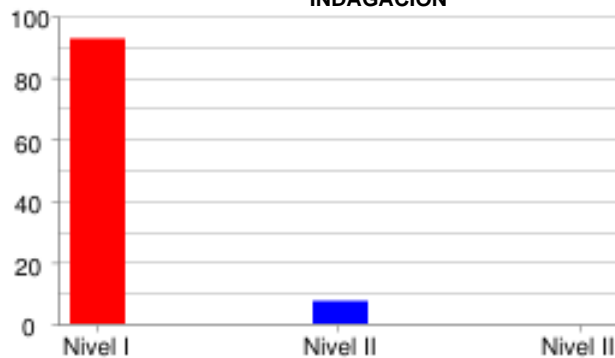

|                      | Nivel I | Nivel II | Nivel III |
|----------------------|---------|----------|-----------|
| <b>% Estudiantes</b> | 92.59%  | 7.41%    | 0.0%      |
| <b># Estudiantes</b> | 25      | 2        | 0         |

**USO DEL CONOCIMIENTO CIENTÍFICO**

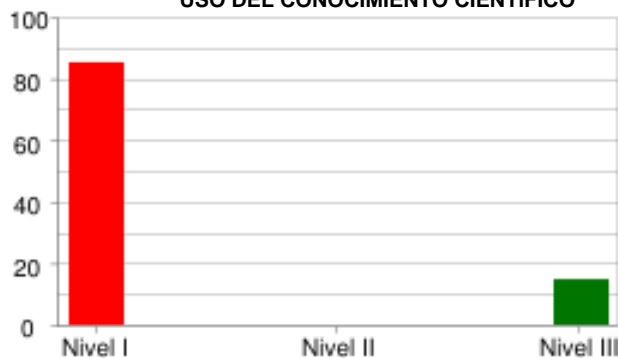

|                      | Nivel I | Nivel II | Nivel III |
|----------------------|---------|----------|-----------|
| <b>% Estudiantes</b> | 85.19%  | 0.0%     | 14.81%    |
| <b># Estudiantes</b> | 23      | 0        | 4         |

**SOCIALES Y CIUDADANAS**

**ARGUMENTATIVA**

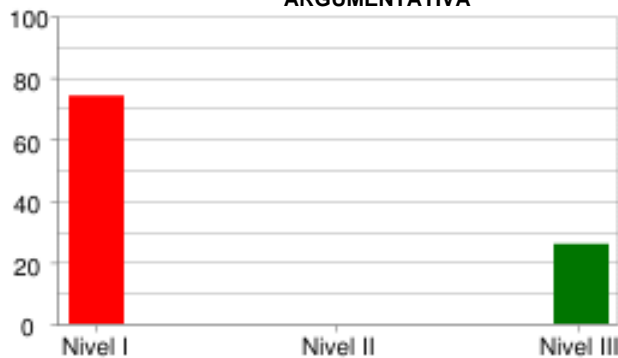

|                      | Nivel I | Nivel II | Nivel III |
|----------------------|---------|----------|-----------|
| <b>% Estudiantes</b> | 74.07%  | 0.0%     | 25.93%    |
| <b># Estudiantes</b> | 20      | 0        | 7         |

**INTERPRETATIVA**

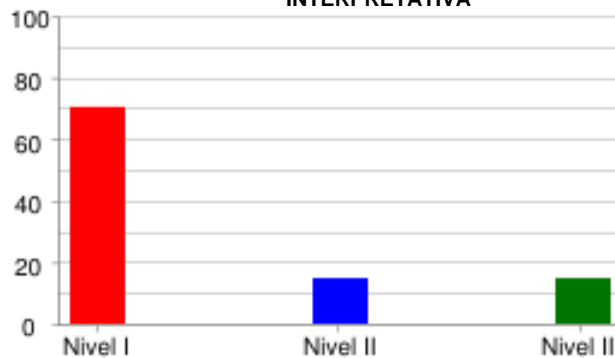

|                      | Nivel I | Nivel II | Nivel III |
|----------------------|---------|----------|-----------|
| <b>% Estudiantes</b> | 70.37%  | 14.81%   | 14.81%    |
| <b># Estudiantes</b> | 19      | 4        | 4         |

**PROPOSITIVA**



|                      | Nivel I | Nivel II | Nivel III |
|----------------------|---------|----------|-----------|
| <b>% Estudiantes</b> | 92.59%  | 0.0%     | 7.41%     |
| <b># Estudiantes</b> | 25      | 0        | 2         |

**INGLÉS**

**LINGÜÍSTICA**

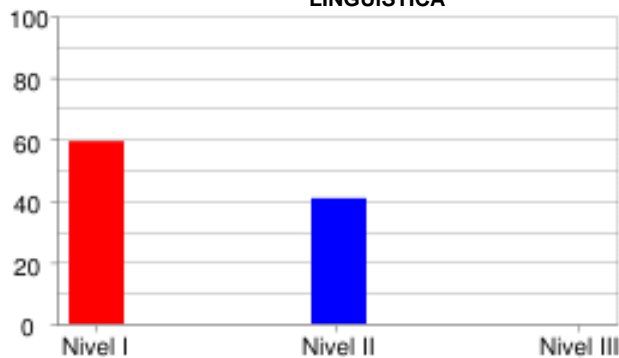

|                      | Nivel I | Nivel II | Nivel III |
|----------------------|---------|----------|-----------|
| <b>% Estudiantes</b> | 59.26%  | 40.74%   | 0.0%      |
| <b># Estudiantes</b> | 16      | 11       | 0         |

**PRAGMÁTICA**

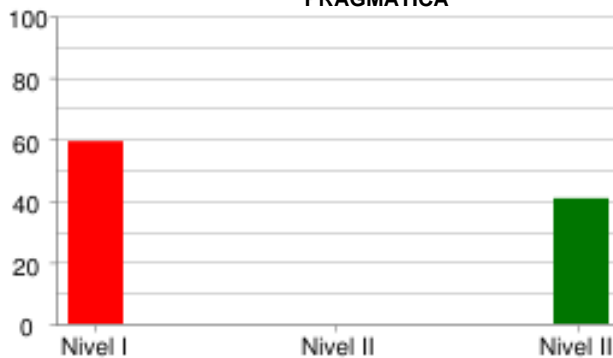

|                      | Nivel I | Nivel II | Nivel III |
|----------------------|---------|----------|-----------|
| <b>% Estudiantes</b> | 59.26%  | 0.0%     | 40.74%    |
| <b># Estudiantes</b> | 16      | 0        | 11        |

**SOCIOLINGÜÍSTICA**

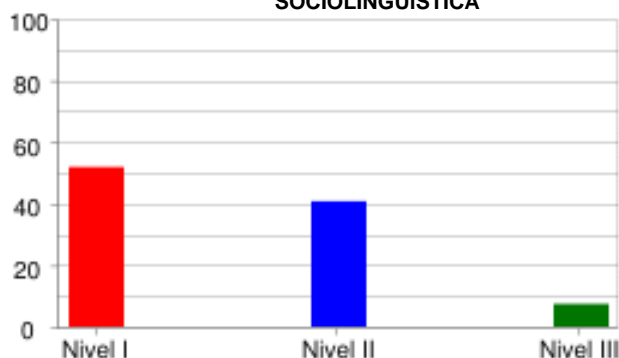

|                      | Nivel I | Nivel II | Nivel III |
|----------------------|---------|----------|-----------|
| <b>% Estudiantes</b> | 51.85%  | 40.74%   | 7.41%     |
| <b># Estudiantes</b> | 14      | 11       | 2         |

PRUEBA: MI META ES SABER 3-15-03  
 INSTITUCIÓN: I. E. NORMAL SUPERIOR DE SINCELEJO

ÁREA: INGLÉS

**INFORME DE INDICADORES Y ANÁLISIS DE RESPUESTAS**

| #  | COMPETENCIAS     | COMPONENTES      | PORCENTAJE |      |      |      |      |      |      |      |     | ID   |
|----|------------------|------------------|------------|------|------|------|------|------|------|------|-----|------|
|    |                  |                  | A          | B    | C    | D    | E    | F    | G    | H    | NR  |      |
| 1  | PRAGMÁTICA       | AVISOS           | 25.9       | 33.3 | 37.0 | 0.0  | 3.7  | 0.0  | 0.0  | 0.0  | 0.0 | 74.1 |
| 2  | PRAGMÁTICA       | AVISOS           | 51.9       | 18.5 | 25.9 | 0.0  | 0.0  | 0.0  | 3.7  | 0.0  | 0.0 | 48.1 |
| 3  | PRAGMÁTICA       | AVISOS           | 22.2       | 40.7 | 37.0 | 0.0  | 0.0  | 0.0  | 0.0  | 0.0  | 0.0 | 59.3 |
| 4  | LINGÜÍSTICA      | VOCABULARIO      | 11.1       | 11.1 | 14.8 | 22.2 | 7.4  | 7.4  | 11.1 | 14.8 | 0.0 | 92.6 |
| 5  | LINGÜÍSTICA      | VOCABULARIO      | 7.4        | 37.0 | 18.5 | 11.1 | 18.5 | 3.7  | 0.0  | 3.7  | 0.0 | 88.9 |
| 6  | LINGÜÍSTICA      | VOCABULARIO      | 11.1       | 18.5 | 25.9 | 14.8 | 0.0  | 18.5 | 11.1 | 0.0  | 0.0 | 74.1 |
| 7  | LINGÜÍSTICA      | VOCABULARIO      | 33.3       | 7.4  | 18.5 | 3.7  | 7.4  | 7.4  | 18.5 | 3.7  | 0.0 | 66.7 |
| 8  | LINGÜÍSTICA      | VOCABULARIO      | 7.4        | 25.9 | 7.4  | 11.1 | 14.8 | 7.4  | 3.7  | 22.2 | 0.0 | 96.3 |
| 9  | SOCIOLINGÜÍSTICA | COMUNICACIÓN     | 11.1       | 22.2 | 55.6 | 7.4  | 0.0  | 3.7  | 0.0  | 0.0  | 0.0 | 88.9 |
| 10 | SOCIOLINGÜÍSTICA | COMUNICACIÓN     | 37.0       | 44.4 | 14.8 | 0.0  | 3.7  | 0.0  | 0.0  | 0.0  | 0.0 | 55.6 |
| 11 | LINGÜÍSTICA      | COMPLETAR TEXTOS | 40.7       | 14.8 | 37.0 | 3.7  | 0.0  | 3.7  | 0.0  | 0.0  | 0.0 | 59.3 |
| 12 | LINGÜÍSTICA      | COMPLETAR TEXTOS | 22.2       | 55.6 | 14.8 | 3.7  | 0.0  | 0.0  | 0.0  | 3.7  | 0.0 | 44.4 |
| 13 | LINGÜÍSTICA      | COMPLETAR TEXTOS | 33.3       | 25.9 | 29.6 | 0.0  | 3.7  | 3.7  | 3.7  | 0.0  | 0.0 | 66.7 |
| 14 | LINGÜÍSTICA      | COMPLETAR TEXTOS | 25.9       | 37.0 | 18.5 | 11.1 | 0.0  | 3.7  | 3.7  | 0.0  | 0.0 | 63.0 |
| 15 | LINGÜÍSTICA      | COMPLETAR TEXTOS | 25.9       | 40.7 | 33.3 | 0.0  | 0.0  | 0.0  | 0.0  | 0.0  | 0.0 | 59.3 |

|    |                                    |
|----|------------------------------------|
| ID | NO ACERTARON LA RESPUESTA CORRECTA |
| NR | NO RESPONDIO                       |



PRUEBA: MI META ES SABER 3-15-03      ÁREA: **LECTURA CRÍTICA**  
 INSTITUCIÓN: I. E. NORMAL SUPERIOR DE SINCELEJO

**INFORME DE INDICADORES Y ANÁLISIS DE RESPUESTAS**

| #  | COMPETENCIAS   | COMPONENTES            | PORCENTAJE |      |      |      |     |     |     |     |     | ID  |      |
|----|----------------|------------------------|------------|------|------|------|-----|-----|-----|-----|-----|-----|------|
|    |                |                        | A          | B    | C    | D    | E   | F   | G   | H   | NR  |     |      |
| 16 | INTERPRETATIVA | REFLEXIÓN Y EVALUACIÓN | 22.2       | 37.0 | 29.6 | 11.1 | 0.0 | 0.0 | 0.0 | 0.0 | 0.0 | 0.0 | 63.0 |
| 17 | INTERPRETATIVA | REFLEXIÓN Y EVALUACIÓN | 11.1       | 14.8 | 66.7 | 7.4  | 0.0 | 0.0 | 0.0 | 0.0 | 0.0 | 0.0 | 33.3 |
| 18 | INTERPRETATIVA | ARTICULACIÓN DE LAS PA | 29.6       | 7.4  | 48.1 | 14.8 | 0.0 | 0.0 | 0.0 | 0.0 | 0.0 | 0.0 | 51.9 |
| 19 | INTERPRETATIVA | ARTICULACIÓN DE LAS PA | 40.7       | 40.7 | 7.4  | 11.1 | 0.0 | 0.0 | 0.0 | 0.0 | 0.0 | 0.0 | 59.3 |
| 20 | INTERPRETATIVA | ARTICULACIÓN DE LAS PA | 33.3       | 59.3 | 0.0  | 7.4  | 0.0 | 0.0 | 0.0 | 0.0 | 0.0 | 0.0 | 40.7 |
| 21 | INTERPRETATIVA | ARTICULACIÓN DE LAS PA | 59.3       | 29.6 | 7.4  | 3.7  | 0.0 | 0.0 | 0.0 | 0.0 | 0.0 | 0.0 | 96.3 |
| 22 | INTERPRETATIVA | ARTICULACIÓN DE LAS PA | 3.7        | 7.4  | 11.1 | 77.8 | 0.0 | 0.0 | 0.0 | 0.0 | 0.0 | 0.0 | 88.9 |
| 23 | INTERPRETATIVA | IDENTIFICACIÓN DE LOS  | 18.5       | 33.3 | 33.3 | 14.8 | 0.0 | 0.0 | 0.0 | 0.0 | 0.0 | 0.0 | 66.7 |
| 24 | ARGUMENTATIVA  | IDENTIFICACIÓN DE LOS  | 44.4       | 18.5 | 25.9 | 11.1 | 0.0 | 0.0 | 0.0 | 0.0 | 0.0 | 0.0 | 74.1 |
| 25 | PROPOSITIVA    | IDENTIFICACIÓN DE LOS  | 51.9       | 0.0  | 29.6 | 18.5 | 0.0 | 0.0 | 0.0 | 0.0 | 0.0 | 0.0 | 48.1 |
| 26 | INTERPRETATIVA | ARTICULACIÓN DE LAS PA | 7.4        | 29.6 | 51.9 | 11.1 | 0.0 | 0.0 | 0.0 | 0.0 | 0.0 | 0.0 | 70.4 |
| 27 | ARGUMENTATIVA  | ARTICULACIÓN DE LAS PA | 48.1       | 14.8 | 14.8 | 22.2 | 0.0 | 0.0 | 0.0 | 0.0 | 0.0 | 0.0 | 85.2 |

|    |                                    |
|----|------------------------------------|
| ID | NO ACERTARON LA RESPUESTA CORRECTA |
| NR | NO RESPONDIO                       |

PRUEBA: MI META ES SABER 3-15-03  
 INSTITUCIÓN: I. E. NORMAL SUPERIOR DE SINCELEJO

ÁREA: MATEMÁTICAS

**INFORME DE INDICADORES Y ANÁLISIS DE RESPUESTAS**

| #  | COMPETENCIAS                    | COMPONENTES            | PORCENTAJE |      |      |      |     |     |     |     |     |     | ID   |
|----|---------------------------------|------------------------|------------|------|------|------|-----|-----|-----|-----|-----|-----|------|
|    |                                 |                        | A          | B    | C    | D    | E   | F   | G   | H   | NR  |     |      |
| 28 | FORMULACIÓN Y EJECUCIÓN         | NUMÉRICO - VARIACIONAL | 22.2       | 55.6 | 3.7  | 18.5 | 0.0 | 0.0 | 0.0 | 0.0 | 0.0 | 0.0 | 44.4 |
| 29 | INTERPRETACIÓN Y REPRESENTACIÓN | NUMÉRICO - VARIACIONAL | 18.5       | 22.2 | 11.1 | 48.1 | 0.0 | 0.0 | 0.0 | 0.0 | 0.0 | 0.0 | 81.5 |
| 30 | RAZONAMIENTO Y ARGUMENTACIÓN    | NUMÉRICO - VARIACIONAL | 22.2       | 18.5 | 25.9 | 33.3 | 0.0 | 0.0 | 0.0 | 0.0 | 0.0 | 0.0 | 74.1 |
| 31 | RAZONAMIENTO Y ARGUMENTACIÓN    | GEOMÉTRICO - MÉTRICO   | 59.3       | 25.9 | 11.1 | 3.7  | 0.0 | 0.0 | 0.0 | 0.0 | 0.0 | 0.0 | 88.9 |
| 32 | INTERPRETACIÓN Y REPRESENTACIÓN | ALEATORIO              | 11.1       | 7.4  | 33.3 | 48.1 | 0.0 | 0.0 | 0.0 | 0.0 | 0.0 | 0.0 | 92.6 |
| 33 | FORMULACIÓN Y EJECUCIÓN         | ALEATORIO              | 22.2       | 33.3 | 7.4  | 37.0 | 0.0 | 0.0 | 0.0 | 0.0 | 0.0 | 0.0 | 77.8 |
| 34 | FORMULACIÓN Y EJECUCIÓN         | ALEATORIO              | 29.6       | 55.6 | 14.8 | 0.0  | 0.0 | 0.0 | 0.0 | 0.0 | 0.0 | 0.0 | 44.4 |
| 35 | INTERPRETACIÓN Y REPRESENTACIÓN | ALEATORIO              | 25.9       | 29.6 | 33.3 | 11.1 | 0.0 | 0.0 | 0.0 | 0.0 | 0.0 | 0.0 | 74.1 |
| 36 | INTERPRETACIÓN Y REPRESENTACIÓN | NUMÉRICO - VARIACIONAL | 14.8       | 40.7 | 25.9 | 18.5 | 0.0 | 0.0 | 0.0 | 0.0 | 0.0 | 0.0 | 59.3 |
| 37 | RAZONAMIENTO Y ARGUMENTACIÓN    | NUMÉRICO - VARIACIONAL | 37.0       | 14.8 | 29.6 | 18.5 | 0.0 | 0.0 | 0.0 | 0.0 | 0.0 | 0.0 | 81.5 |
| 38 | INTERPRETACIÓN Y REPRESENTACIÓN | GEOMÉTRICO - MÉTRICO   | 18.5       | 29.6 | 29.6 | 22.2 | 0.0 | 0.0 | 0.0 | 0.0 | 0.0 | 0.0 | 70.4 |
| 39 | RAZONAMIENTO Y ARGUMENTACIÓN    | GEOMÉTRICO - MÉTRICO   | 40.7       | 29.6 | 25.9 | 3.7  | 0.0 | 0.0 | 0.0 | 0.0 | 0.0 | 0.0 | 74.1 |

|    |                                    |
|----|------------------------------------|
| ID | NO ACERTARON LA RESPUESTA CORRECTA |
| NR | NO RESPONDIO                       |

PRUEBA: MI META ES SABER 3-15-03      ÁREA: CIENCIAS NATURALES  
 INSTITUCIÓN: I. E. NORMAL SUPERIOR DE SINCELEJO

**INFORME DE INDICADORES Y ANÁLISIS DE RESPUESTAS**

| #  | COMPETENCIAS           | COMPONENTES           | PORCENTAJE |      |      |      |     |     |     |     |     |     | ID   |
|----|------------------------|-----------------------|------------|------|------|------|-----|-----|-----|-----|-----|-----|------|
|    |                        |                       | A          | B    | C    | D    | E   | F   | G   | H   | NR  |     |      |
| 40 | EXPLICACIÓN DE FENÓMEN | ENTORNO FÍSICO        | 3.7        | 33.3 | 25.9 | 37.0 | 0.0 | 0.0 | 0.0 | 0.0 | 0.0 | 0.0 | 74.1 |
| 41 | USO DEL CONOCIMIENTO C | ENTORNO FÍSICO        | 29.6       | 29.6 | 18.5 | 22.2 | 0.0 | 0.0 | 0.0 | 0.0 | 0.0 | 0.0 | 70.4 |
| 42 | INDAGACIÓN             | ENTORNO FÍSICO        | 29.6       | 29.6 | 22.2 | 18.5 | 0.0 | 0.0 | 0.0 | 0.0 | 0.0 | 0.0 | 70.4 |
| 43 | INDAGACIÓN             | ENTORNO FÍSICO        | 33.3       | 33.3 | 18.5 | 14.8 | 0.0 | 0.0 | 0.0 | 0.0 | 0.0 | 0.0 | 85.2 |
| 44 | EXPLICACIÓN DE FENÓMEN | ENTORNO FÍSICO        | 18.5       | 22.2 | 33.3 | 25.9 | 0.0 | 0.0 | 0.0 | 0.0 | 0.0 | 0.0 | 81.5 |
| 45 | USO DEL CONOCIMIENTO C | ENTORNO FÍSICO        | 44.4       | 11.1 | 25.9 | 18.5 | 0.0 | 0.0 | 0.0 | 0.0 | 0.0 | 0.0 | 88.9 |
| 46 | USO DEL CONOCIMIENTO C | CIENCIA, TECNOLOGÍA Y | 29.6       | 25.9 | 25.9 | 18.5 | 0.0 | 0.0 | 0.0 | 0.0 | 0.0 | 0.0 | 74.1 |
| 47 | INDAGACIÓN             | ENTORNO FÍSICO        | 25.9       | 25.9 | 22.2 | 25.9 | 0.0 | 0.0 | 0.0 | 0.0 | 0.0 | 0.0 | 77.8 |
| 48 | INDAGACIÓN             | CIENCIA, TECNOLOGÍA Y | 29.6       | 11.1 | 40.7 | 18.5 | 0.0 | 0.0 | 0.0 | 0.0 | 0.0 | 0.0 | 59.3 |
| 49 | EXPLICACIÓN DE FENÓMEN | CIENCIA, TECNOLOGÍA Y | 33.3       | 29.6 | 33.3 | 3.7  | 0.0 | 0.0 | 0.0 | 0.0 | 0.0 | 0.0 | 70.4 |
| 50 | INDAGACIÓN             | ENTORNO FÍSICO        | 14.8       | 37.0 | 44.4 | 3.7  | 0.0 | 0.0 | 0.0 | 0.0 | 0.0 | 0.0 | 96.3 |
| 51 | INDAGACIÓN             | CIENCIA, TECNOLOGÍA Y | 18.5       | 40.7 | 22.2 | 18.5 | 0.0 | 0.0 | 0.0 | 0.0 | 0.0 | 0.0 | 77.8 |

|    |                                    |
|----|------------------------------------|
| ID | NO ACERTARON LA RESPUESTA CORRECTA |
| NR | NO RESPONDIO                       |

PRUEBA: MI META ES SABER 3-15-03  
 INSTITUCIÓN: I. E. NORMAL SUPERIOR DE SINCELEJO

ÁREA: **SOCIALES Y CIUDADANAS**

**INFORME DE INDICADORES Y ANÁLISIS DE RESPUESTAS**

| #  | COMPETENCIAS   | COMPONENTES            | PORCENTAJE |      |      |      |     |     |     |     |     |     | ID   |
|----|----------------|------------------------|------------|------|------|------|-----|-----|-----|-----|-----|-----|------|
|    |                |                        | A          | B    | C    | D    | E   | F   | G   | H   | NR  |     |      |
| 52 | INTERPRETATIVA | COMPETENCIAS CIUDADANA | 11.1       | 33.3 | 33.3 | 22.2 | 0.0 | 0.0 | 0.0 | 0.0 | 0.0 | 0.0 | 66.7 |
| 53 | INTERPRETATIVA | COMPETENCIAS CIUDADANA | 18.5       | 14.8 | 48.1 | 18.5 | 0.0 | 0.0 | 0.0 | 0.0 | 0.0 | 0.0 | 51.9 |
| 54 | PROPOSITIVA    | COMPETENCIAS CIUDADANA | 25.9       | 33.3 | 25.9 | 14.8 | 0.0 | 0.0 | 0.0 | 0.0 | 0.0 | 0.0 | 74.1 |
| 55 | INTERPRETATIVA | COMPETENCIAS CIUDADANA | 14.8       | 25.9 | 44.4 | 14.8 | 0.0 | 0.0 | 0.0 | 0.0 | 0.0 | 0.0 | 55.6 |
| 56 | INTERPRETATIVA | EL TIEMPO Y LAS CULTUR | 25.9       | 37.0 | 18.5 | 18.5 | 0.0 | 0.0 | 0.0 | 0.0 | 0.0 | 0.0 | 63.0 |
| 57 | ARGUMENTATIVA  | EL TIEMPO Y LAS CULTUR | 37.0       | 22.2 | 25.9 | 14.8 | 0.0 | 0.0 | 0.0 | 0.0 | 0.0 | 0.0 | 77.8 |
| 58 | ARGUMENTATIVA  | EL TIEMPO Y LAS CULTUR | 25.9       | 25.9 | 33.3 | 14.8 | 0.0 | 0.0 | 0.0 | 0.0 | 0.0 | 0.0 | 66.7 |
| 59 | ARGUMENTATIVA  | EL TIEMPO Y LAS CULTUR | 29.6       | 33.3 | 25.9 | 11.1 | 0.0 | 0.0 | 0.0 | 0.0 | 0.0 | 0.0 | 66.7 |
| 60 | PROPOSITIVA    | COMPETENCIAS CIUDADANA | 29.6       | 33.3 | 22.2 | 14.8 | 0.0 | 0.0 | 0.0 | 0.0 | 0.0 | 0.0 | 77.8 |
| 61 | PROPOSITIVA    | COMPETENCIAS CIUDADANA | 18.5       | 33.3 | 29.6 | 18.5 | 0.0 | 0.0 | 0.0 | 0.0 | 0.0 | 0.0 | 70.4 |
| 62 | INTERPRETATIVA | COMPETENCIAS CIUDADANA | 22.2       | 29.6 | 25.9 | 22.2 | 0.0 | 0.0 | 0.0 | 0.0 | 0.0 | 0.0 | 74.1 |
| 63 | INTERPRETATIVA | COMPETENCIAS CIUDADANA | 33.3       | 18.5 | 22.2 | 25.9 | 0.0 | 0.0 | 0.0 | 0.0 | 0.0 | 0.0 | 66.7 |

|    |                                    |
|----|------------------------------------|
| ID | NO ACERTARON LA RESPUESTA CORRECTA |
| NR | NO RESPONDIO                       |