

INFORME DE ASIGNATURAS (GENERAL)

INSTITUCIÓN: I. E. NORMAL SUPERIOR DE SINCELEJO
PRUEBA: MI META ES SABER 3-15-03

CIUDAD: SINCELEJO
FECHA: 29 / OCTUBRE / 2015

GRUPO	NOMBRE	PUESTO				NÚCLEO COMÚN				
		CAT	PROMEDIO	GRA	GRU	ALC	AMT	ACN	ASC	AI
3°2	ACOSTA VILLEGAS MOISES DAVID	M	249	2	1	58	33	67	42	47
3°2	DE LA ROSA GUERRA DIEGO ANDRES	M	182	17	2	25	42	42	42	20
3°2	RAMIREZ FALCON ISABEL	M	182	18	3	50	42	8	42	47
3°2	HERNANDEZ RODRIGUEZ MARCELA	M	169	28	4	42	33	42	25	13
3°2	VERGARA MONTES JULIO ANDRES	M	167	30	5	50	17	33	25	60
3°2	BERRIO TEHERAN JUAN DAVID	M	164	38	6	50	25	33	25	27
3°2	BARRETO MEDINA EDWIN ENRIQUE	M	155	48	7	33	17	33	42	27
3°2	CHAVEZ CONTRERAS VALENTINA MARIA	M	153	52	8	25	33	33	33	27
3°2	PATRON LOPEZ JULIANA ANDREA	M	149	62	9	42	17	42	17	33
3°2	SOLAR LEONES JESUS ALBERTO	M	148	66	10	58	17	25	17	33
3°2	SANEZ TUIRAN CHELSEA LORENA	M	143	73	11	33	0	25	50	47
3°2	GONZALEZ REYES ANDRES ELIAS	M	138	84	12	17	17	33	50	7
3°2	ALVAREZ GUZMAN KEREN SOFIA	M	137	87	13	50	25	8	33	7
3°2	AGUIRRE AGUIRRE SABETH MELISSA	M	135	91	14	42	8	25	33	27
3°2	HERNANDEZ ARROYO LUIS ADRIAN	M	133	93	15	17	50	25	17	20
3°2	HERNANDEZ PERTUZ WENDI PAOLA	M	131	97	16	17	25	25	33	40
3°2	RANGEL MATOREL CAMILO ANDRES	M	129	99	17	17	42	17	25	33
3°2	SOLAR VERGARA MADOTH	M	127	101	18	25	17	33	33	7
3°2	CASTILLO ROMERO IVAN DAVID	I	122	108	19	58	17	17	0	40
3°2	GARCIA CONTRERAS VALENTINA VANESSA	I	106	128	20	25	8	8	42	27
3°2	APARICIO CORPAS KATHERIN JOHANA	I	101	132	21	17	33	8	25	13
3°2	RUIZ RUIZ ANDREA CAROLINA	I	101	133	22	17	8	33	25	13
3°2	CANTERO RIOS VALENTINA	I	87	139	23	17	8	8	33	27
3°2	GAMARRA ROMERO LUIS DAVID	I	78	142	24	17	17	17	8	27

INFORME DE ASIGNATURAS (GENERAL)

INSTITUCIÓN: I. E. NORMAL SUPERIOR DE SINCELEJO
PRUEBA: MI META ES SABER 3-15-03

CIUDAD: SINCELEJO
FECHA: 29 / OCTUBRE / 2015

GRUPO	NOMBRE	PUESTO				NÚCLEO COMÚN				
		CAT	PROMEDIO	GRA	GRU	ALC	AMT	ACN	ASC	AI
3°2	GARCIA CHAMORRO EDWIN ANDRES	I	59	147	25	17	0	17	8	27
PROMEDIOS			137.8			32.7	22.0	26.3	29.0	27.7

DETALLE INFORME DE ASIGNATURAS (GENERAL)

INSTITUCIÓN: I. E. NORMAL SUPERIOR DE SINCELEJO
PRUEBA: MI META ES SABER 3-15-03**CIUDAD:** SINCELEJO
FECHA: 29 / OCTUBRE / 2015

SIGLA	ASIGNATURA	CANT. PREGUNTAS
LC	LECTURA CRÍTICA	12
MT	MATEMÁTICAS	12
CN	CIENCIAS NATURALES	12
CS	CIENCIAS SOCIALES	12
I	INGLÉS	15

GRAFICOS COMPARATIVOS

INSTITUCIÓN: I. E. NORMAL SUPERIOR DE SINCELEJO
PRUEBA: MI META ES SABER 3-15-03

CIUDAD: SINCELEJO
FECHA: OCTUBRE 29 DE 2015

PROMEDIOS PRUEBA VS NACIONAL

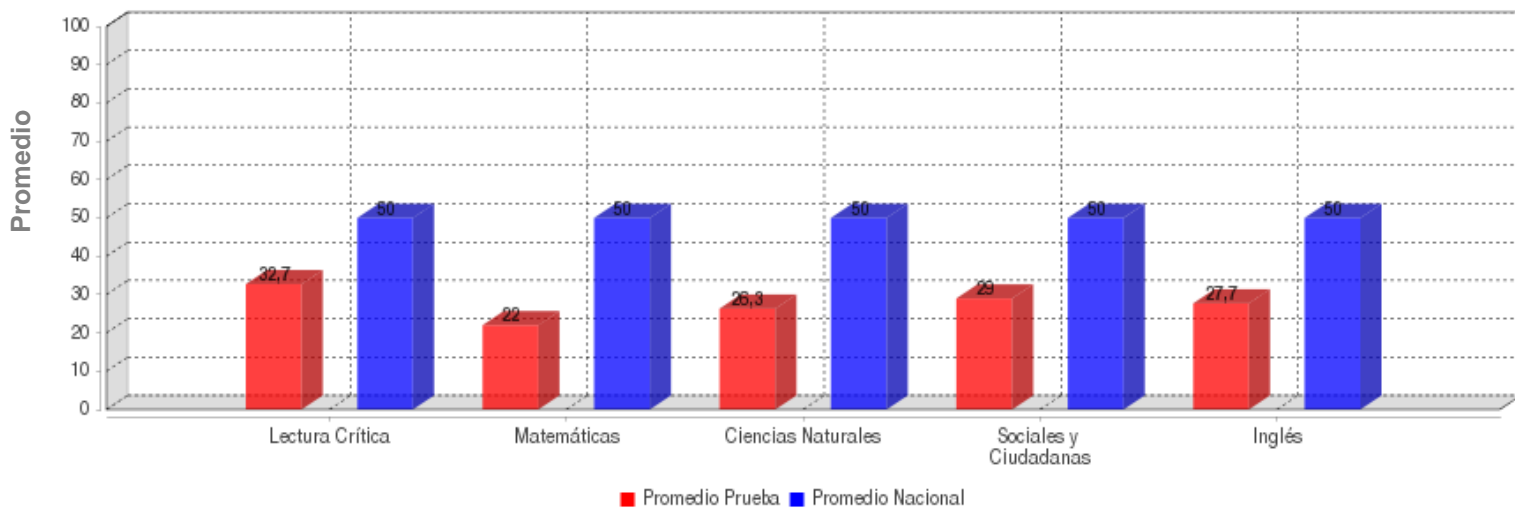

	LECTURA CRÍTICA	MATEMÁTICAS	CIENCIAS NATURALES	SOCIALES Y CIUDADANA	INGLÉS
PROMEDIO	32.7	22.0	26.3	29.0	27.7
PROM. NACIONAL	50.0	50.0	50.0	50.0	50.0

DESVIACIONES PRUEBA VS NACIONAL

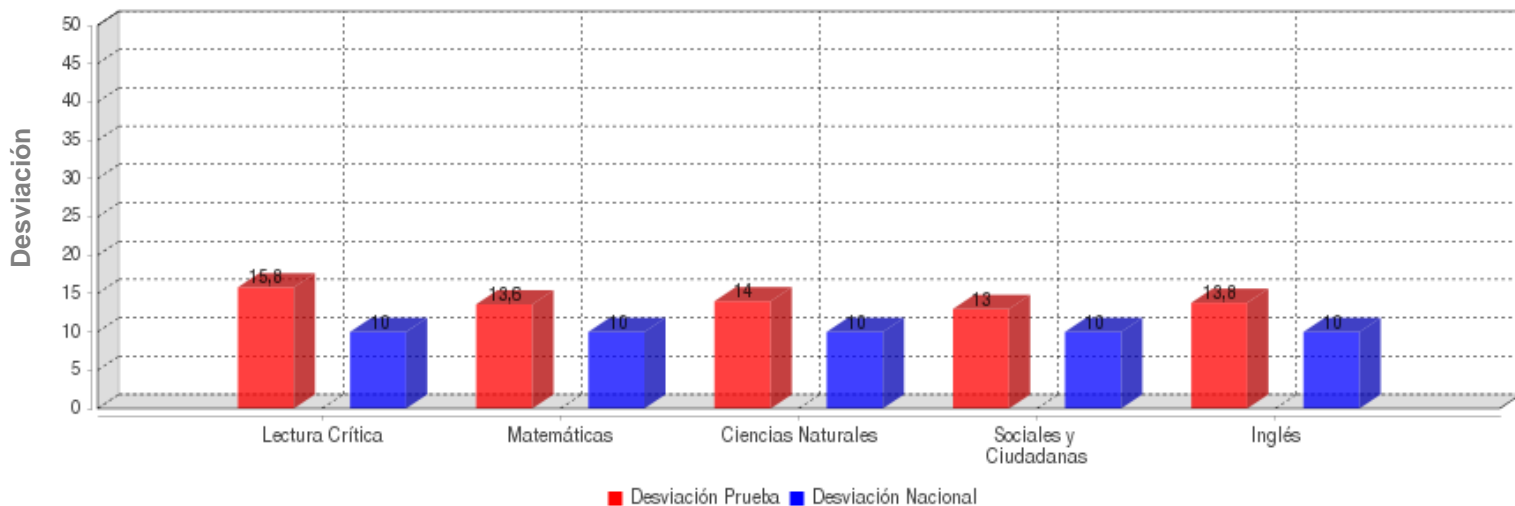

	LECTURA CRÍTICA	MATEMÁTICAS	CIENCIAS NATURALES	SOCIALES Y CIUDADANA	INGLÉS
DESVIACIÓN	15.8	13.6	14.0	13.0	13.8
DESV. NACIONAL	10.0	10.0	10.0	10.0	10.0

GRAFICOS COMPARATIVOS

INSTITUCIÓN: I. E. NORMAL SUPERIOR DE SINCELEJO
PRUEBA: MI META ES SABER 3-15-03

CIUDAD: SINCELEJO
FECHA: OCTUBRE 29 DE 2015

MÁXIMOS Y MÍNIMOS

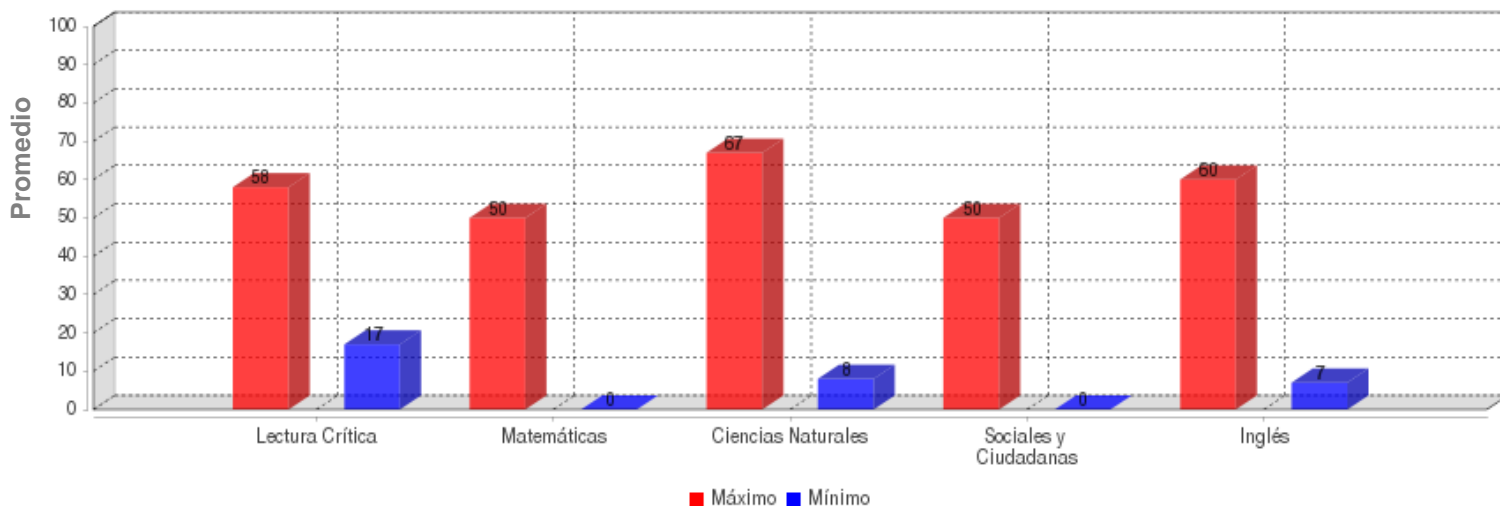

	LECTURA CRÍTICA	MATEMÁTICAS	CIENCIAS NATURALES	SOCIALES Y CIUDADANA	INGLÉS
MÁXIMO	58.0	50.0	67.0	50.0	60.0
MÍNIMO	17.0	0.0	8.0	0.0	7.0

PROMEDIOS ASIGNATURAS

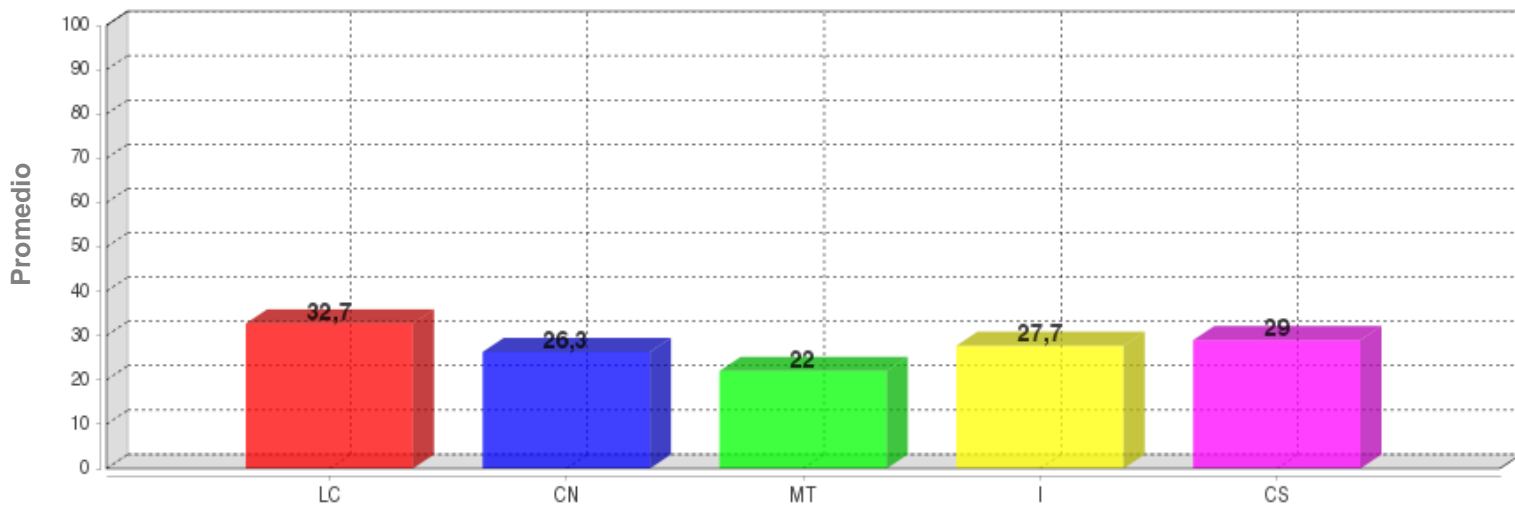

	LC	CN	MT	I	CS
PROMEDIO	32.7	26.3	22.0	27.7	29.0

DISTRIBUCIÓN DE ESTUDIANTES POR NIVELES DE COMPONENTES

INGLÉS - INGLÉS

AVISOS

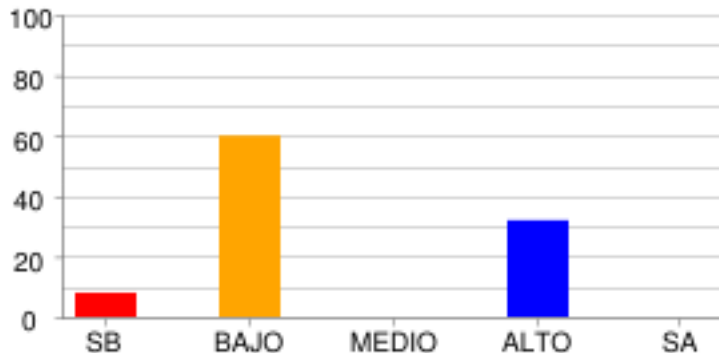

	SB	BAJO	MEDIO	ALTO	SA
% Estudiantes	8.0%	60.0%	0.0%	32.0%	0.0%
# Estudiantes	2	15	0	8	0

COMPLETAR TEXTOS

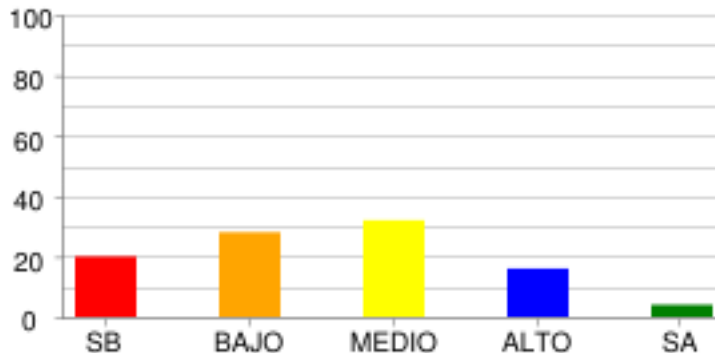

	SB	BAJO	MEDIO	ALTO	SA
% Estudiantes	20.0%	28.0%	32.0%	16.0%	4.0%
# Estudiantes	5	7	8	4	1

COMUNICACIÓN

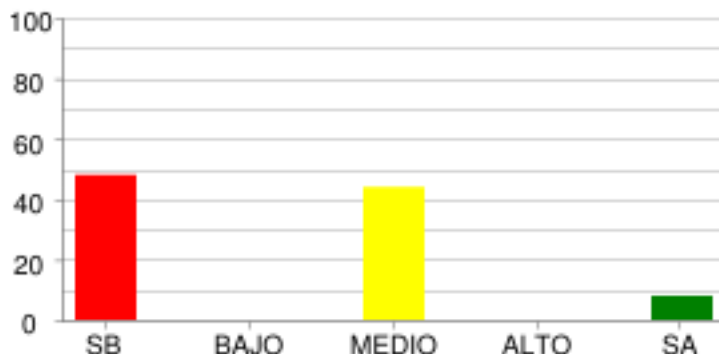

	SB	BAJO	MEDIO	ALTO	SA
% Estudiantes	48.0%	0.0%	44.0%	0.0%	8.0%
# Estudiantes	12	0	11	0	2

VOCABULARIO

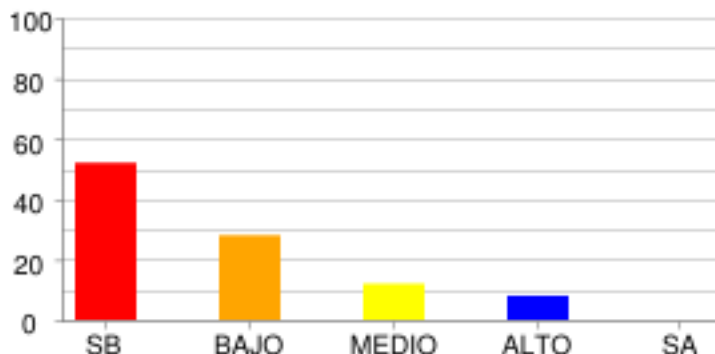

	SB	BAJO	MEDIO	ALTO	SA
% Estudiantes	52.0%	28.0%	12.0%	8.0%	0.0%
# Estudiantes	13	7	3	2	0

LECTURA CRÍTICA - LECTURA CRÍTICA

ARTICULACIÓN DE LAS PARTES DEL TEXTO PARA DARLE SENTIDO GLOBAL.

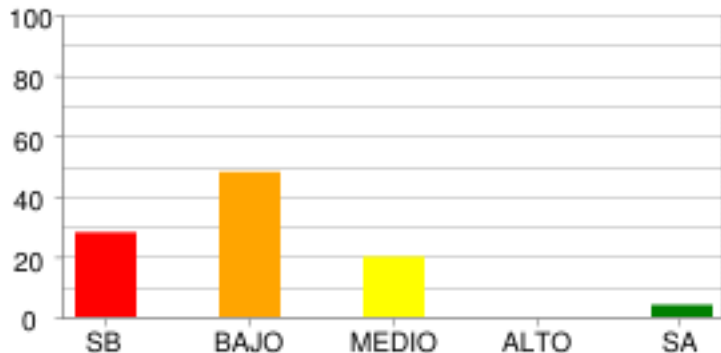

	SB	BAJO	MEDIO	ALTO	SA
% Estudiantes	28.0%	48.0%	20.0%	0.0%	4.0%
# Estudiantes	7	12	5	0	1

IDENTIFICACIÓN DE LOS CONTENIDOS EXPLÍCITOS.

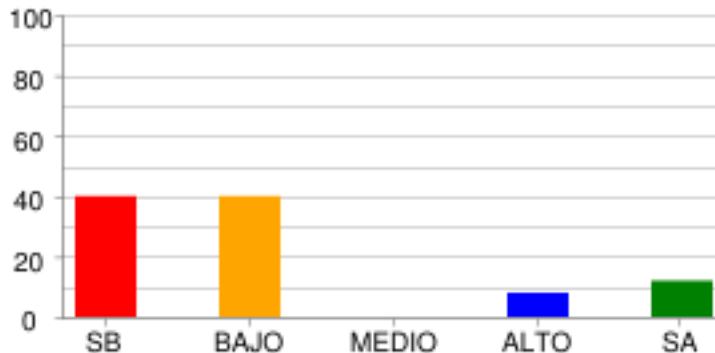

	SB	BAJO	MEDIO	ALTO	SA
% Estudiantes	40.0%	40.0%	0.0%	8.0%	12.0%
# Estudiantes	10	10	0	2	3

REFLEXIÓN Y EVALUACIÓN DEL CONTENIDO DE LOS TEXTOS.

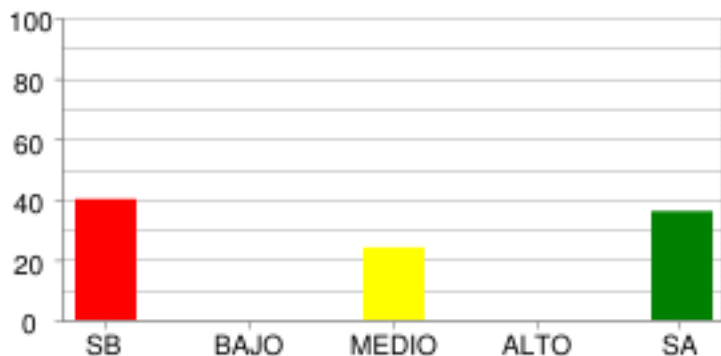

	SB	BAJO	MEDIO	ALTO	SA
% Estudiantes	40.0%	0.0%	24.0%	0.0%	36.0%
# Estudiantes	10	0	6	0	9

MATEMÁTICAS - MATEMÁTICAS

ALEATORIO

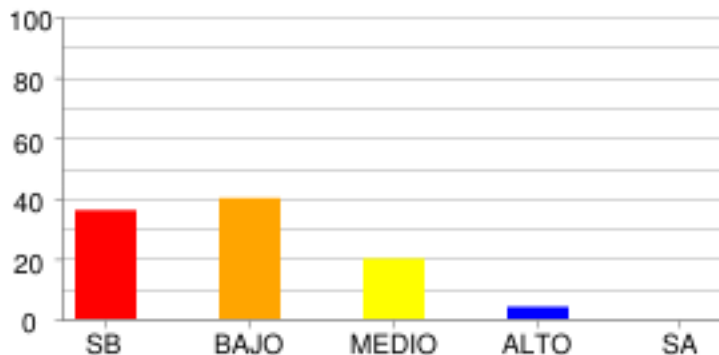

	SB	BAJO	MEDIO	ALTO	SA
% Estudiantes	36.0%	40.0%	20.0%	4.0%	0.0%
# Estudiantes	9	10	5	1	0

GEOMÉTRICO - MÉTRICO

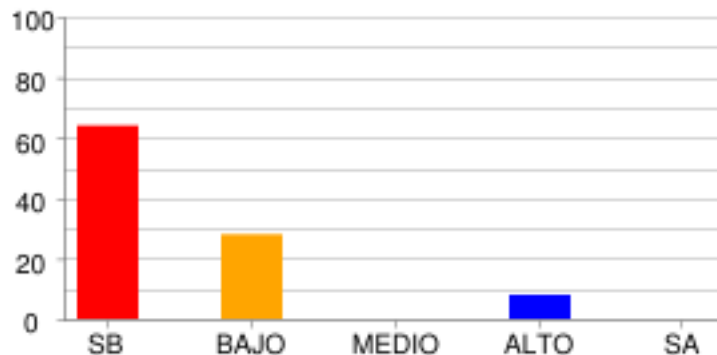

	SB	BAJO	MEDIO	ALTO	SA
% Estudiantes	64.0%	28.0%	0.0%	8.0%	0.0%
# Estudiantes	16	7	0	2	0

NUMÉRICO - VARIACIONAL

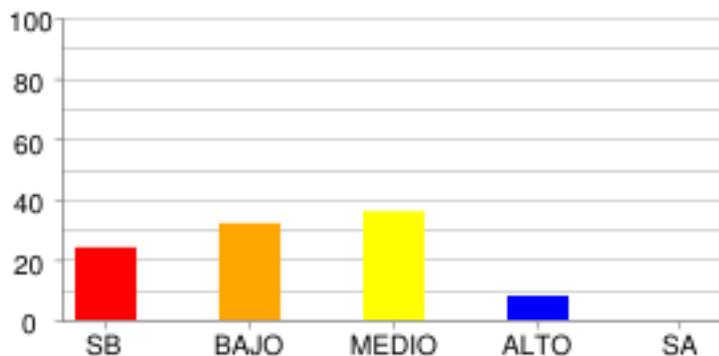

	SB	BAJO	MEDIO	ALTO	SA
% Estudiantes	24.0%	32.0%	36.0%	8.0%	0.0%
# Estudiantes	6	8	9	2	0

CIENCIAS NATURALES - CIENCIAS NATURALES

CIENCIA, TECNOLOGÍA Y SOCIEDAD

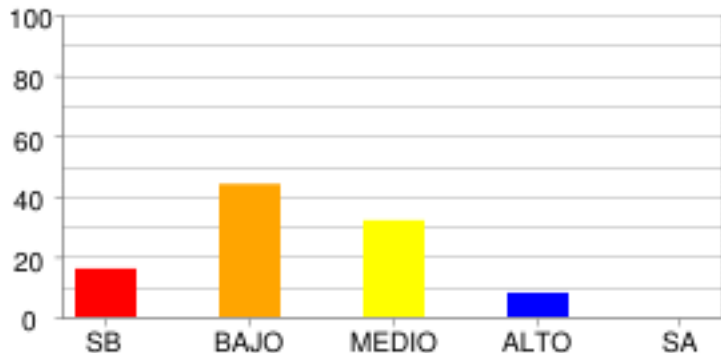

	SB	BAJO	MEDIO	ALTO	SA
% Estudiantes	16.0%	44.0%	32.0%	8.0%	0.0%
# Estudiantes	4	11	8	2	0

ENTORNO FÍSICO

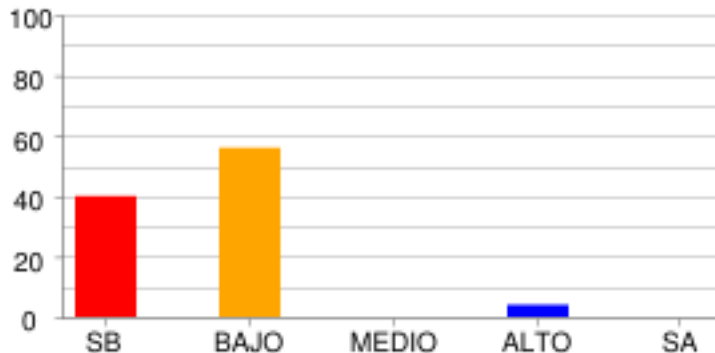

	SB	BAJO	MEDIO	ALTO	SA
% Estudiantes	40.0%	56.0%	0.0%	4.0%	0.0%
# Estudiantes	10	14	0	1	0

SOCIALES Y CIUDADANAS - CIENCIAS SOCIALES

COMPETENCIAS CIUDADANAS

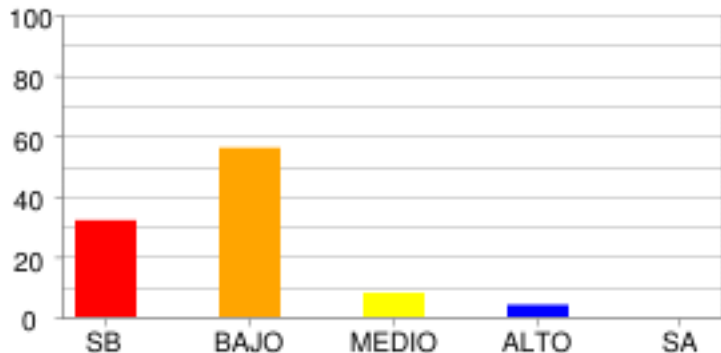

	SB	BAJO	MEDIO	ALTO	SA
% Estudiantes	32.0%	56.0%	8.0%	4.0%	0.0%
# Estudiantes	8	14	2	1	0

EL TIEMPO Y LAS CULTURAS

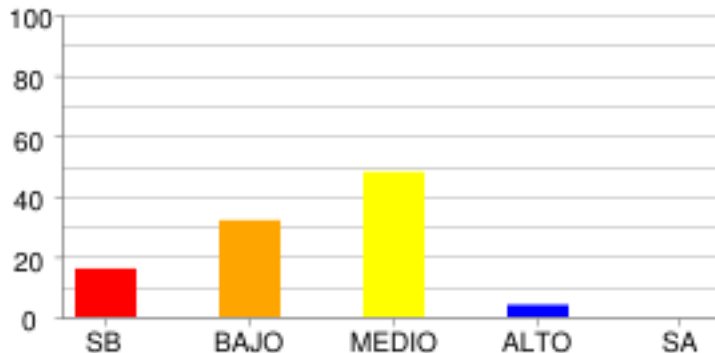

	SB	BAJO	MEDIO	ALTO	SA
% Estudiantes	16.0%	32.0%	48.0%	4.0%	0.0%
# Estudiantes	4	8	12	1	0

DISTRIBUCIÓN DE ESTUDIANTES POR NIVELES DE COMPETENCIA

LECTURA CRÍTICA

ARGUMENTATIVA

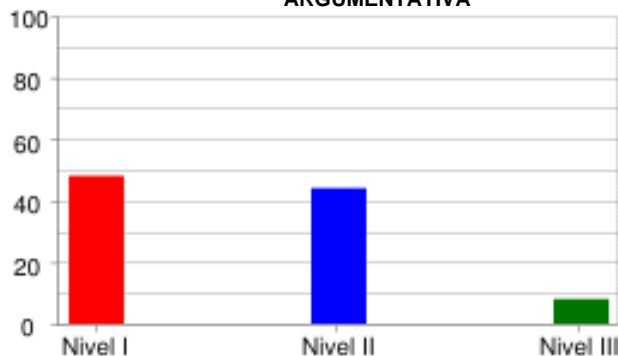

	Nivel I	Nivel II	Nivel III
% Estudiantes	48.0%	44.0%	8.0%
# Estudiantes	12	11	2

INTERPRETATIVA

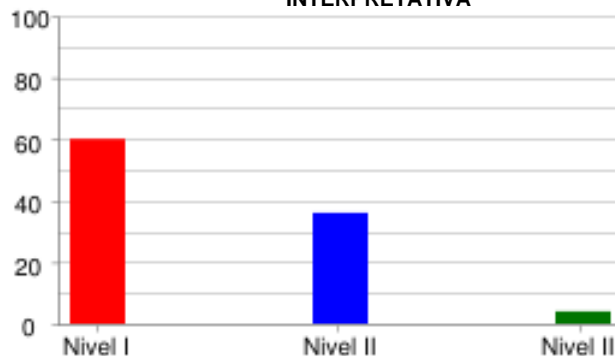

	Nivel I	Nivel II	Nivel III
% Estudiantes	60.0%	36.0%	4.0%
# Estudiantes	15	9	1

PROPOSITIVA



	Nivel I	Nivel II	Nivel III
% Estudiantes	56.0%	0.0%	44.0%
# Estudiantes	14	0	11

MATEMÁTICAS

FORMULACIÓN Y EJECUCIÓN



	Nivel I	Nivel II	Nivel III
% Estudiantes	76.0%	0.0%	24.0%
# Estudiantes	19	0	6

INTERPRETACIÓN Y REPRESENTACIÓN

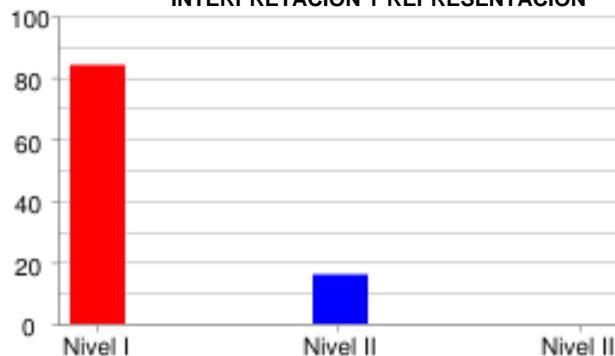

	Nivel I	Nivel II	Nivel III
% Estudiantes	84.0%	16.0%	0.0%
# Estudiantes	21	4	0

RAZONAMIENTO Y ARGUMENTACIÓN



	Nivel I	Nivel II	Nivel III
% Estudiantes	84.0%	16.0%	0.0%
# Estudiantes	21	4	0

CIENCIAS NATURALES

EXPLICACIÓN DE FENÓMENOS

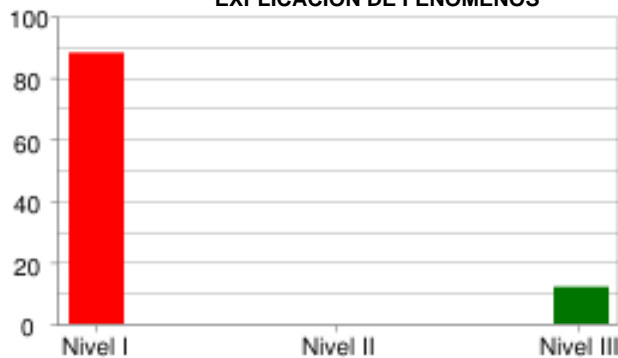

	Nivel I	Nivel II	Nivel III
% Estudiantes	88.0%	0.0%	12.0%
# Estudiantes	22	0	3

INDAGACIÓN

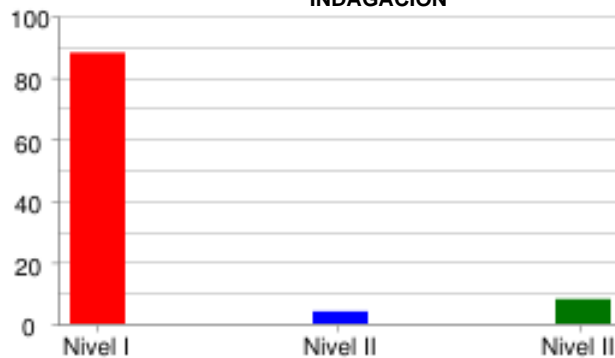

	Nivel I	Nivel II	Nivel III
% Estudiantes	88.0%	4.0%	8.0%
# Estudiantes	22	1	2

USO DEL CONOCIMIENTO CIENTÍFICO

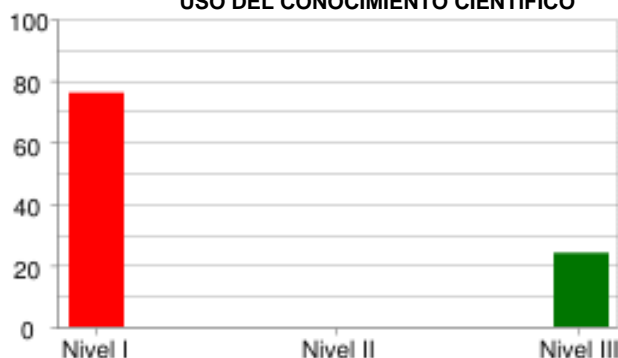

	Nivel I	Nivel II	Nivel III
% Estudiantes	76.0%	0.0%	24.0%
# Estudiantes	19	0	6

SOCIALES Y CIUDADANAS

ARGUMENTATIVA



	Nivel I	Nivel II	Nivel III
% Estudiantes	68.0%	0.0%	32.0%
# Estudiantes	17	0	8

INTERPRETATIVA

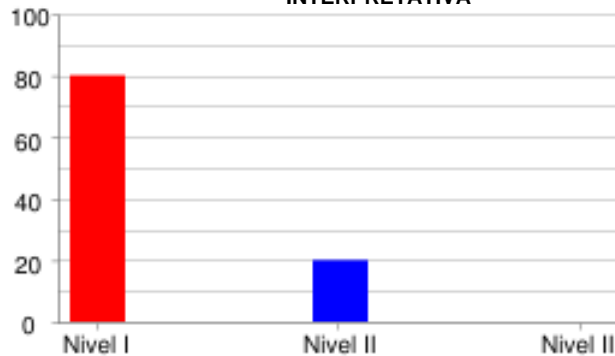

	Nivel I	Nivel II	Nivel III
% Estudiantes	80.0%	20.0%	0.0%
# Estudiantes	20	5	0

PROPOSITIVA



	Nivel I	Nivel II	Nivel III
% Estudiantes	76.0%	0.0%	24.0%
# Estudiantes	19	0	6

INGLÉS

LINGÜÍSTICA

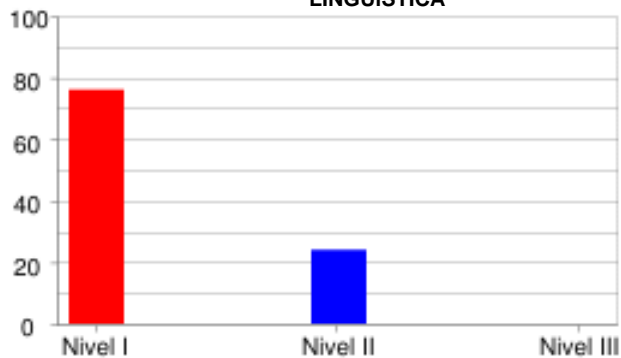

	Nivel I	Nivel II	Nivel III
% Estudiantes	76.0%	24.0%	0.0%
# Estudiantes	19	6	0

PRAGMÁTICA

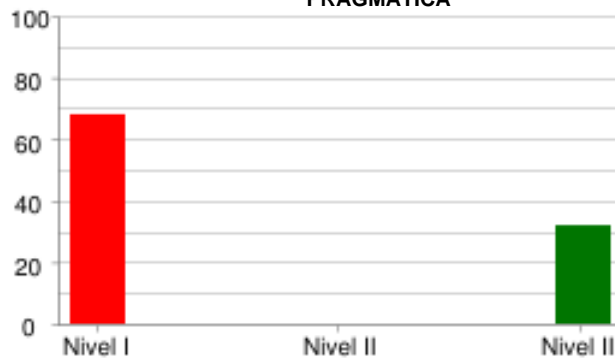

	Nivel I	Nivel II	Nivel III
% Estudiantes	68.0%	0.0%	32.0%
# Estudiantes	17	0	8

SOCIOLINGÜÍSTICA

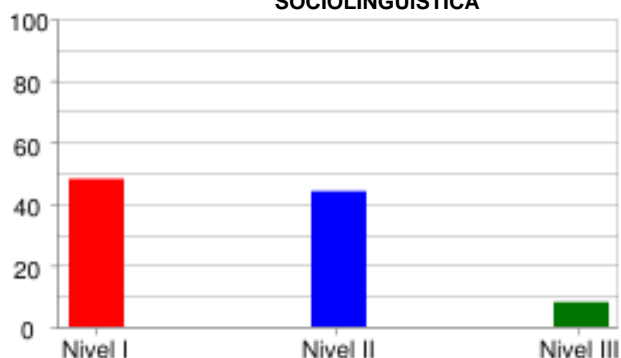

	Nivel I	Nivel II	Nivel III
% Estudiantes	48.0%	44.0%	8.0%
# Estudiantes	12	11	2

PRUEBA: MI META ES SABER 3-15-03
 INSTITUCIÓN: I. E. NORMAL SUPERIOR DE SINCELEJO

ÁREA: INGLÉS

INFORME DE INDICADORES Y ANÁLISIS DE RESPUESTAS

#	COMPETENCIAS	COMPONENTES	PORCENTAJE										
			A	B	C	D	E	F	G	H	NR	ID	
1	PRAGMÁTICA	AVISOS	36.0	28.0	36.0	0.0	0.0	0.0	0.0	0.0	0.0	0.0	64.0
2	PRAGMÁTICA	AVISOS	56.0	28.0	16.0	0.0	0.0	0.0	0.0	0.0	0.0	0.0	44.0
3	PRAGMÁTICA	AVISOS	16.0	32.0	52.0	0.0	0.0	0.0	0.0	0.0	0.0	0.0	68.0
4	LINGÜÍSTICA	VOCABULARIO	28.0	12.0	12.0	8.0	12.0	20.0	0.0	8.0	0.0	0.0	88.0
5	LINGÜÍSTICA	VOCABULARIO	4.0	12.0	48.0	12.0	4.0	8.0	4.0	8.0	0.0	0.0	88.0
6	LINGÜÍSTICA	VOCABULARIO	16.0	24.0	12.0	8.0	8.0	16.0	4.0	12.0	0.0	0.0	88.0
7	LINGÜÍSTICA	VOCABULARIO	12.0	8.0	20.0	16.0	20.0	0.0	20.0	4.0	0.0	0.0	88.0
8	LINGÜÍSTICA	VOCABULARIO	12.0	16.0	8.0	12.0	8.0	4.0	28.0	12.0	0.0	0.0	72.0
9	SOCIOLINGÜÍSTICA	COMUNICACIÓN	20.0	20.0	56.0	0.0	0.0	0.0	4.0	0.0	0.0	0.0	80.0
10	SOCIOLINGÜÍSTICA	COMUNICACIÓN	36.0	40.0	16.0	4.0	0.0	4.0	0.0	0.0	0.0	0.0	60.0
11	LINGÜÍSTICA	COMPLETAR TEXTOS	32.0	16.0	44.0	4.0	0.0	0.0	0.0	4.0	0.0	0.0	68.0
12	LINGÜÍSTICA	COMPLETAR TEXTOS	8.0	40.0	48.0	0.0	4.0	0.0	0.0	0.0	0.0	0.0	60.0
13	LINGÜÍSTICA	COMPLETAR TEXTOS	20.0	28.0	44.0	8.0	0.0	0.0	0.0	0.0	0.0	0.0	80.0
14	LINGÜÍSTICA	COMPLETAR TEXTOS	48.0	24.0	28.0	0.0	0.0	0.0	0.0	0.0	0.0	0.0	76.0
15	LINGÜÍSTICA	COMPLETAR TEXTOS	28.0	40.0	32.0	0.0	0.0	0.0	0.0	0.0	0.0	0.0	60.0

ID	NO ACERTARON LA RESPUESTA CORRECTA
NR	NO RESPONDIO

PRUEBA: MI META ES SABER 3-15-03
 INSTITUCIÓN: I. E. NORMAL SUPERIOR DE SINCELEJO

ÁREA: **LECTURA CRÍTICA**

INFORME DE INDICADORES Y ANÁLISIS DE RESPUESTAS

#	COMPETENCIAS	COMPONENTES	PORCENTAJE										
			A	B	C	D	E	F	G	H	NR	ID	
16	INTERPRETATIVA	REFLEXIÓN Y EVALUACIÓN	36.0	40.0	20.0	4.0	0.0	0.0	0.0	0.0	0.0	0.0	60.0
17	INTERPRETATIVA	REFLEXIÓN Y EVALUACIÓN	4.0	12.0	56.0	28.0	0.0	0.0	0.0	0.0	0.0	0.0	44.0
18	INTERPRETATIVA	ARTICULACIÓN DE LAS PA	12.0	24.0	52.0	12.0	0.0	0.0	0.0	0.0	0.0	0.0	48.0
19	INTERPRETATIVA	ARTICULACIÓN DE LAS PA	20.0	20.0	12.0	48.0	0.0	0.0	0.0	0.0	0.0	0.0	80.0
20	INTERPRETATIVA	ARTICULACIÓN DE LAS PA	44.0	44.0	4.0	8.0	0.0	0.0	0.0	0.0	0.0	0.0	56.0
21	INTERPRETATIVA	ARTICULACIÓN DE LAS PA	52.0	28.0	4.0	16.0	0.0	0.0	0.0	0.0	0.0	0.0	84.0
22	INTERPRETATIVA	ARTICULACIÓN DE LAS PA	8.0	12.0	16.0	64.0	0.0	0.0	0.0	0.0	0.0	0.0	84.0
23	INTERPRETATIVA	IDENTIFICACIÓN DE LOS	16.0	24.0	52.0	8.0	0.0	0.0	0.0	0.0	0.0	0.0	76.0
24	ARGUMENTATIVA	IDENTIFICACIÓN DE LOS	36.0	12.0	24.0	28.0	0.0	0.0	0.0	0.0	0.0	0.0	76.0
25	PROPOSITIVA	IDENTIFICACIÓN DE LOS	44.0	0.0	24.0	32.0	0.0	0.0	0.0	0.0	0.0	0.0	56.0
26	INTERPRETATIVA	ARTICULACIÓN DE LAS PA	20.0	20.0	32.0	28.0	0.0	0.0	0.0	0.0	0.0	0.0	80.0
27	ARGUMENTATIVA	ARTICULACIÓN DE LAS PA	40.0	12.0	36.0	12.0	0.0	0.0	0.0	0.0	0.0	0.0	64.0

ID	NO ACERTARON LA RESPUESTA CORRECTA
NR	NO RESPONDIO

PRUEBA: MI META ES SABER 3-15-03 ÁREA: MATEMÁTICAS
 INSTITUCIÓN: I. E. NORMAL SUPERIOR DE SINCELEJO

INFORME DE INDICADORES Y ANÁLISIS DE RESPUESTAS

#	COMPETENCIAS	COMPONENTES	PORCENTAJE									ID	
			A	B	C	D	E	F	G	H	NR		
28	FORMULACIÓN Y EJECUCIÓN	NUMÉRICO - VARIACIONAL	20.0	44.0	8.0	28.0	0.0	0.0	0.0	0.0	0.0	0.0	56.0
29	INTERPRETACIÓN Y REPRESENTACIÓN	NUMÉRICO - VARIACIONAL	32.0	8.0	8.0	52.0	0.0	0.0	0.0	0.0	0.0	0.0	68.0
30	RAZONAMIENTO Y ARGUMENTACIÓN	NUMÉRICO - VARIACIONAL	48.0	12.0	20.0	20.0	0.0	0.0	0.0	0.0	0.0	0.0	80.0
31	RAZONAMIENTO Y ARGUMENTACIÓN	GEOMÉTRICO - MÉTRICO	56.0	24.0	12.0	8.0	0.0	0.0	0.0	0.0	0.0	0.0	88.0
32	INTERPRETACIÓN Y REPRESENTACIÓN	ALEATORIO	0.0	4.0	44.0	52.0	0.0	0.0	0.0	0.0	0.0	0.0	96.0
33	FORMULACIÓN Y EJECUCIÓN	ALEATORIO	20.0	12.0	16.0	52.0	0.0	0.0	0.0	0.0	0.0	0.0	80.0
34	FORMULACIÓN Y EJECUCIÓN	ALEATORIO	8.0	32.0	32.0	28.0	0.0	0.0	0.0	0.0	0.0	0.0	68.0
35	INTERPRETACIÓN Y REPRESENTACIÓN	ALEATORIO	36.0	28.0	12.0	24.0	0.0	0.0	0.0	0.0	0.0	0.0	64.0
36	INTERPRETACIÓN Y REPRESENTACIÓN	NUMÉRICO - VARIACIONAL	24.0	12.0	40.0	24.0	0.0	0.0	0.0	0.0	0.0	0.0	88.0
37	RAZONAMIENTO Y ARGUMENTACIÓN	NUMÉRICO - VARIACIONAL	52.0	12.0	16.0	20.0	0.0	0.0	0.0	0.0	0.0	0.0	80.0
38	INTERPRETACIÓN Y REPRESENTACIÓN	GEOMÉTRICO - MÉTRICO	32.0	20.0	32.0	16.0	0.0	0.0	0.0	0.0	0.0	0.0	80.0
39	RAZONAMIENTO Y ARGUMENTACIÓN	GEOMÉTRICO - MÉTRICO	32.0	48.0	12.0	8.0	0.0	0.0	0.0	0.0	0.0	0.0	88.0

ID	NO ACERTARON LA RESPUESTA CORRECTA
NR	NO RESPONDIO

PRUEBA: MI META ES SABER 3-15-03
 INSTITUCIÓN: I. E. NORMAL SUPERIOR DE SINCELEJO

ÁREA: CIENCIAS NATURALES

INFORME DE INDICADORES Y ANÁLISIS DE RESPUESTAS

#	COMPETENCIAS	COMPONENTES	PORCENTAJE									ID	
			A	B	C	D	E	F	G	H	NR		
40	EXPLICACIÓN DE FENÓMEN	ENTORNO FÍSICO	20.0	36.0	28.0	16.0	0.0	0.0	0.0	0.0	0.0	0.0	72.0
41	USO DEL CONOCIMIENTO C	ENTORNO FÍSICO	44.0	28.0	24.0	4.0	0.0	0.0	0.0	0.0	0.0	0.0	72.0
42	INDAGACIÓN	ENTORNO FÍSICO	16.0	16.0	24.0	44.0	0.0	0.0	0.0	0.0	0.0	0.0	84.0
43	INDAGACIÓN	ENTORNO FÍSICO	36.0	12.0	36.0	16.0	0.0	0.0	0.0	0.0	0.0	0.0	84.0
44	EXPLICACIÓN DE FENÓMEN	ENTORNO FÍSICO	24.0	28.0	28.0	20.0	0.0	0.0	0.0	0.0	0.0	0.0	76.0
45	USO DEL CONOCIMIENTO C	ENTORNO FÍSICO	36.0	28.0	8.0	28.0	0.0	0.0	0.0	0.0	0.0	0.0	72.0
46	USO DEL CONOCIMIENTO C	CIENCIA, TECNOLOGÍA Y	20.0	24.0	36.0	20.0	0.0	0.0	0.0	0.0	0.0	0.0	64.0
47	INDAGACIÓN	ENTORNO FÍSICO	8.0	20.0	24.0	48.0	0.0	0.0	0.0	0.0	0.0	0.0	76.0
48	INDAGACIÓN	CIENCIA, TECNOLOGÍA Y	20.0	20.0	36.0	24.0	0.0	0.0	0.0	0.0	0.0	0.0	64.0
49	EXPLICACIÓN DE FENÓMEN	CIENCIA, TECNOLOGÍA Y	40.0	16.0	32.0	12.0	0.0	0.0	0.0	0.0	0.0	0.0	84.0
50	INDAGACIÓN	ENTORNO FÍSICO	28.0	32.0	20.0	20.0	0.0	0.0	0.0	0.0	0.0	0.0	80.0
51	INDAGACIÓN	CIENCIA, TECNOLOGÍA Y	32.0	16.0	44.0	8.0	0.0	0.0	0.0	0.0	0.0	0.0	56.0

ID	NO ACERTARON LA RESPUESTA CORRECTA
NR	NO RESPONDIO

PRUEBA: MI META ES SABER 3-15-03 ÁREA: **SOCIALES Y CIUDADANAS**
 INSTITUCIÓN: I. E. NORMAL SUPERIOR DE SINCELEJO

INFORME DE INDICADORES Y ANÁLISIS DE RESPUESTAS

#	COMPETENCIAS	COMPONENTES	PORCENTAJE									ID	
			A	B	C	D	E	F	G	H	NR		
52	INTERPRETATIVA	COMPETENCIAS CIUDADANA	28.0	20.0	24.0	28.0	0.0	0.0	0.0	0.0	0.0	0.0	76.0
53	INTERPRETATIVA	COMPETENCIAS CIUDADANA	16.0	32.0	36.0	16.0	0.0	0.0	0.0	0.0	0.0	0.0	64.0
54	PROPOSITIVA	COMPETENCIAS CIUDADANA	24.0	32.0	28.0	16.0	0.0	0.0	0.0	0.0	0.0	0.0	76.0
55	INTERPRETATIVA	COMPETENCIAS CIUDADANA	4.0	64.0	16.0	16.0	0.0	0.0	0.0	0.0	0.0	0.0	84.0
56	INTERPRETATIVA	EL TIEMPO Y LAS CULTUR	20.0	32.0	32.0	16.0	0.0	0.0	0.0	0.0	0.0	0.0	68.0
57	ARGUMENTATIVA	EL TIEMPO Y LAS CULTUR	32.0	24.0	20.0	24.0	0.0	0.0	0.0	0.0	0.0	0.0	76.0
58	ARGUMENTATIVA	EL TIEMPO Y LAS CULTUR	12.0	32.0	44.0	12.0	0.0	0.0	0.0	0.0	0.0	0.0	56.0
59	ARGUMENTATIVA	EL TIEMPO Y LAS CULTUR	28.0	40.0	12.0	20.0	0.0	0.0	0.0	0.0	0.0	0.0	60.0
60	PROPOSITIVA	COMPETENCIAS CIUDADANA	28.0	40.0	28.0	4.0	0.0	0.0	0.0	0.0	0.0	0.0	72.0
61	PROPOSITIVA	COMPETENCIAS CIUDADANA	28.0	28.0	36.0	8.0	0.0	0.0	0.0	0.0	0.0	0.0	64.0
62	INTERPRETATIVA	COMPETENCIAS CIUDADANA	24.0	20.0	28.0	28.0	0.0	0.0	0.0	0.0	0.0	0.0	72.0
63	INTERPRETATIVA	COMPETENCIAS CIUDADANA	16.0	24.0	8.0	52.0	0.0	0.0	0.0	0.0	0.0	0.0	84.0

ID	NO ACERTARON LA RESPUESTA CORRECTA
NR	NO RESPONDIO