

INFORME DE ASIGNATURAS (GENERAL)

INSTITUCIÓN: I. E. NORMAL SUPERIOR DE SINCELEJO
PRUEBA: MI META ES SABER 3-15-03

CIUDAD: SINCELEJO
FECHA: 29 / OCTUBRE / 2015

GRUPO	NOMBRE	PUESTO				NÚCLEO COMÚN				
		CAT	PROMEDIO	GRA	GRU	ALC	AMT	ACN	ASC	AI
3°1	VIECCO NAVARRO DANNA ESPERANZA	M	195	10	1	58	33	25	42	33
3°1	ACOSTA NUÑEZ LAURA VANESSA	M	193	11	2	50	33	17	58	27
3°1	JULIO PATERNINA JULISSA	M	191	12	3	42	33	33	42	47
3°1	COHEN SALCEDO JESUS DAVID	M	177	23	4	42	25	33	42	33
3°1	SALAS CASTRO DANNA MARCELA	M	169	27	5	25	25	50	33	40
3°1	NAVARRO MONTERROZA VALERIE ANDREA	M	164	37	6	33	17	50	33	27
3°1	BERTEL MARTINEZ AIDER SMITH	M	157	46	7	42	25	25	33	33
3°1	MERCADO DE ARCE FRANCISCO ALBERTO	M	150	57	8	25	17	33	42	40
3°1	OYOLA DIAZ VALENTINA	M	150	58	9	25	25	42	25	40
3°1	CAMPO VASQUEZ EDIER DAVID	M	148	64	10	50	17	25	25	33
3°1	VELEZ RODELO ISABELA MARIA	M	148	65	11	42	17	25	33	33
3°1	MIER RIVERA MARIA JOSE	M	147	68	12	33	25	33	25	33
3°1	BERROCAL FLOREZ YAMITH ANDRES	M	139	79	13	25	33	25	33	13
3°1	BERRIO SALAS ANDERSON JAVIER	M	138	80	14	17	17	8	67	33
3°1	ALMARIO ARROYO JESSICA GISELLE	M	137	85	15	25	25	33	25	33
3°1	VITOLA FLOREZ KEINER ANDRES	M	137	86	16	33	25	17	33	33
3°1	CAMPO CANOLE MAUREN ANDREA	M	135	89	17	33	25	42	8	27
3°1	TORRES DOMINGUEZ NATALY PAOLA	M	135	90	18	8	25	42	33	27
3°1	MERLANO MARTINEZ KIRA	M	132	96	19	25	58	8	17	20
3°1	TOVAR CARRASCAL ADER JOSE	I	114	118	20	17	33	25	17	20
3°1	CAMPO VASQUEZ EDIER JOSE	I	110	121	21	33	17	33	8	13
3°1	PONCE ROMERO JORGE ANDRES	I	98	135	22	25	8	8	33	33
3°1	TORRES HERNANDEZ ANNE VANESSA	I	88	137	23	25	17	8	17	27
3°1	AYAZO MENDOZA NOELIA	I	87	138	24	25	0	8	33	27
PROMEDIOS			143.29			31.6	24.0	27.1	31.6	30.3

DETALLE INFORME DE ASIGNATURAS (GENERAL)

INSTITUCIÓN: I. E. NORMAL SUPERIOR DE SINCELEJO
PRUEBA: MI META ES SABER 3-15-03

CIUDAD: SINCELEJO
FECHA: 29 / OCTUBRE / 2015

SIGLA	ASIGNATURA	CANT. PREGUNTAS
LC	LECTURA CRÍTICA	12
MT	MATEMÁTICAS	12
CN	CIENCIAS NATURALES	12
CS	CIENCIAS SOCIALES	12
I	INGLÉS	15

GRAFICOS COMPARATIVOS

INSTITUCIÓN: I. E. NORMAL SUPERIOR DE SINCELEJO
PRUEBA: MI META ES SABER 3-15-03

CIUDAD: SINCELEJO
FECHA: OCTUBRE 29 DE 2015

PROMEDIOS PRUEBA VS NACIONAL

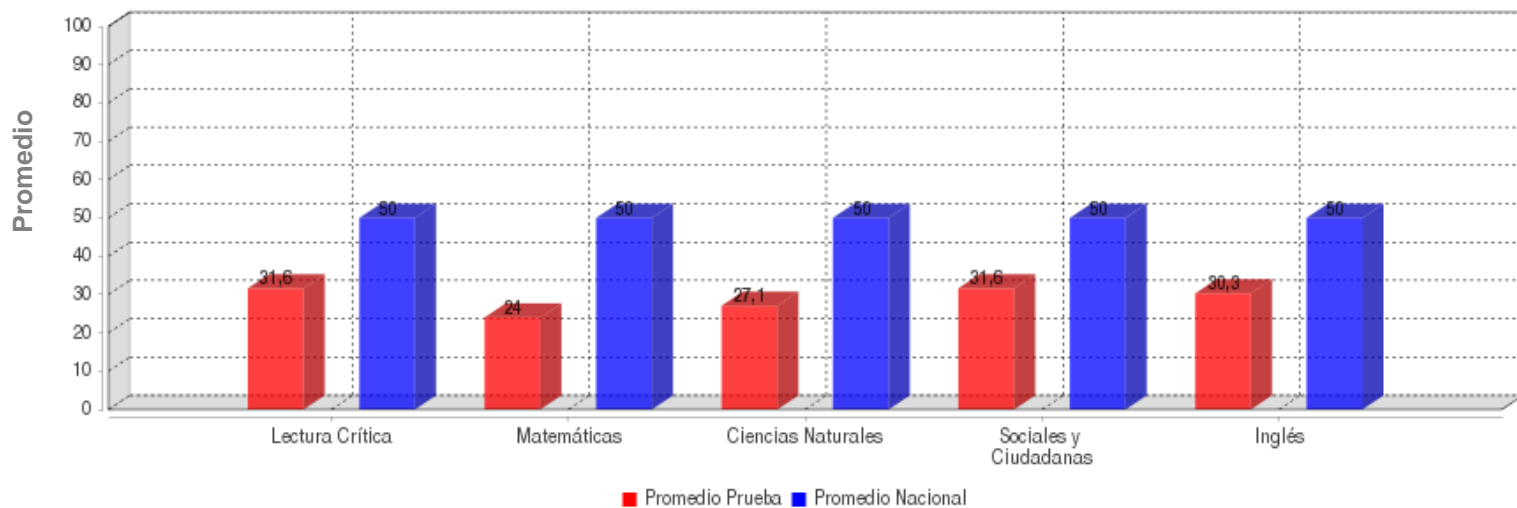

	LECTURA CRÍTICA	MATEMÁTICAS	CIENCIAS NATURALES	SOCIALES Y CIUDADANA	INGLÉS
PROMEDIO	31.6	24.0	27.1	31.6	30.3
PROM. NACIONAL	50.0	50.0	50.0	50.0	50.0

DESVIACIONES PRUEBA VS NACIONAL

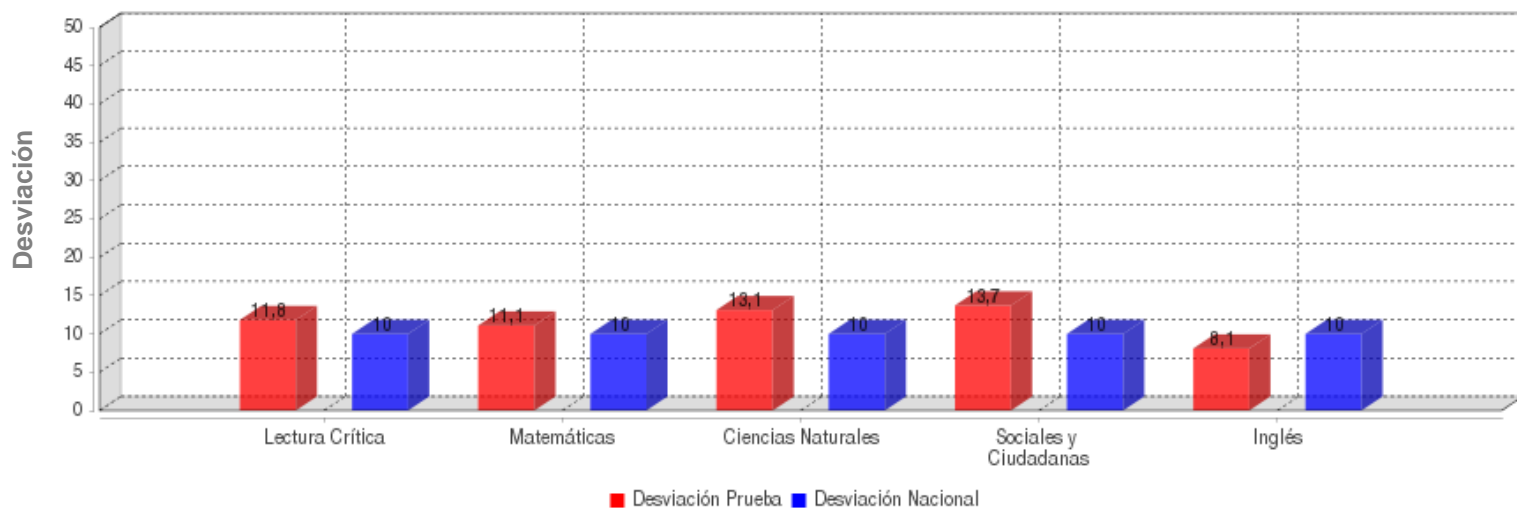

	LECTURA CRÍTICA	MATEMÁTICAS	CIENCIAS NATURALES	SOCIALES Y CIUDADANA	INGLÉS
DESVIACIÓN	11.8	11.1	13.1	13.7	8.1
DESV. NACIONAL	10.0	10.0	10.0	10.0	10.0

GRAFICOS COMPARATIVOS

INSTITUCIÓN: I. E. NORMAL SUPERIOR DE SINCELEJO
PRUEBA: MI META ES SABER 3-15-03

CIUDAD: SINCELEJO
FECHA: OCTUBRE 29 DE 2015

MÁXIMOS Y MÍNIMOS

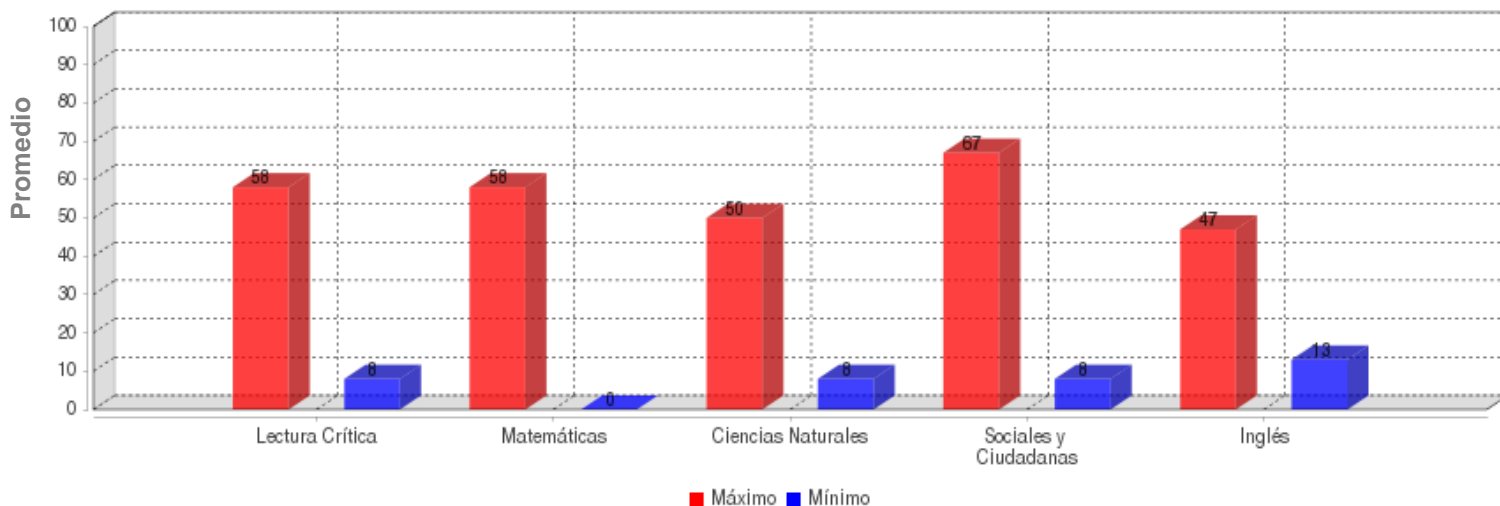

	LECTURA CRÍTICA	MATEMÁTICAS	CIENCIAS NATURALES	SOCIALES Y CIUDADANA	INGLÉS
MÁXIMO	58.0	58.0	50.0	67.0	47.0
MÍNIMO	8.0	0.0	8.0	8.0	13.0

PROMEDIOS ASIGNATURAS

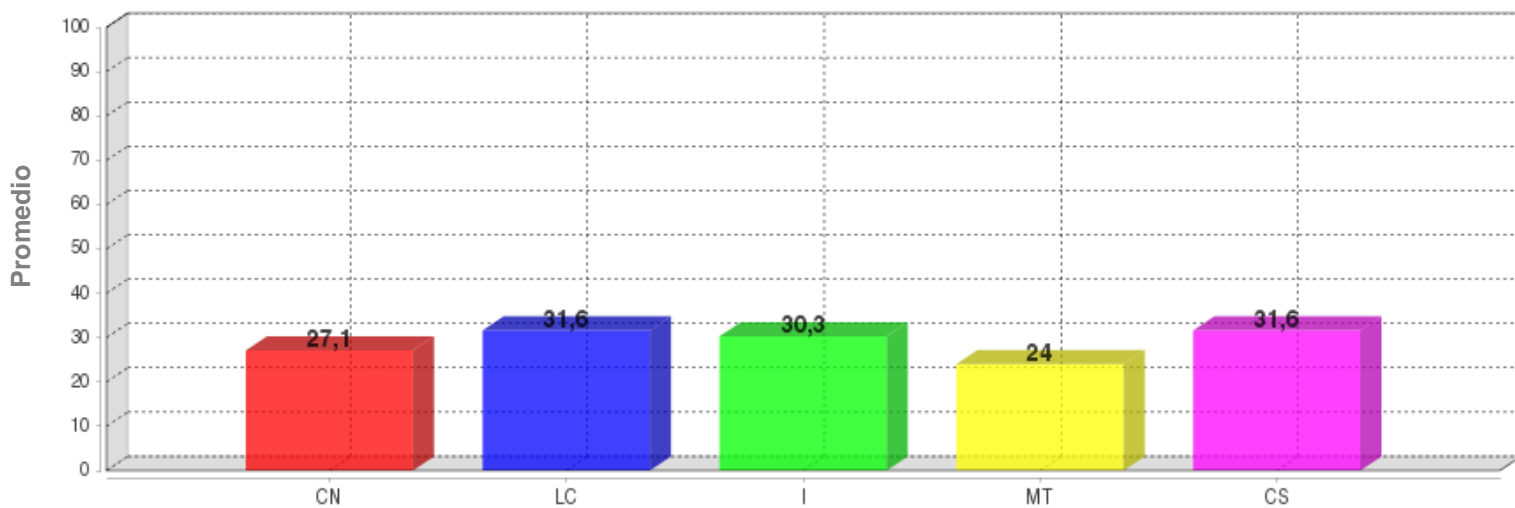

	CN	LC	I	MT	CS
PROMEDIO	27.1	31.6	30.3	24.0	31.6

DISTRIBUCIÓN DE ESTUDIANTES POR NIVELES DE COMPONENTES

INGLÉS - INGLÉS

AVISOS

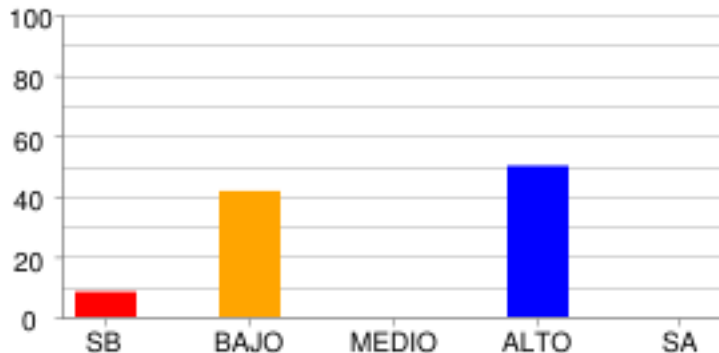

	SB	BAJO	MEDIO	ALTO	SA
% Estudiantes	8.33%	41.67%	0.0%	50.0%	0.0%
# Estudiantes	2	10	0	12	0

COMPLETAR TEXTOS

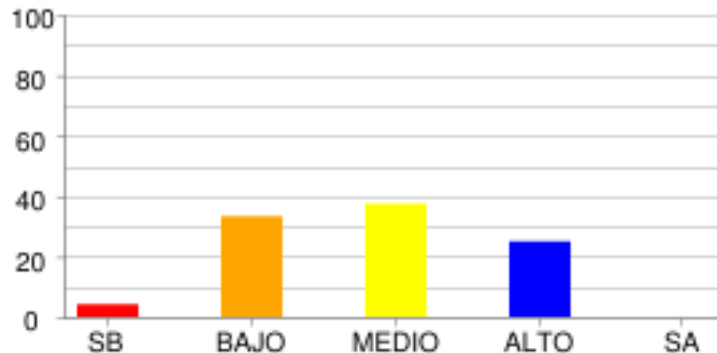

	SB	BAJO	MEDIO	ALTO	SA
% Estudiantes	4.17%	33.33%	37.5%	25.0%	0.0%
# Estudiantes	1	8	9	6	0

COMUNICACIÓN

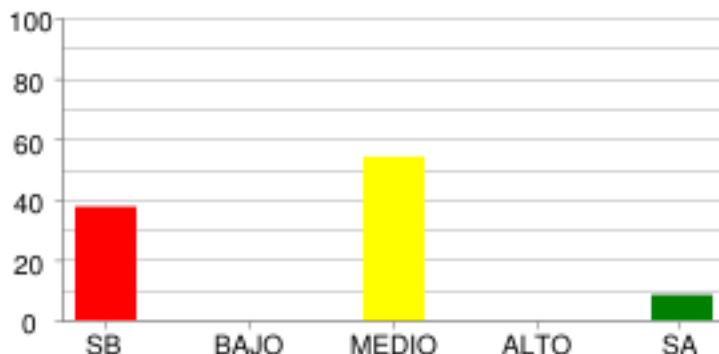

	SB	BAJO	MEDIO	ALTO	SA
% Estudiantes	37.5%	0.0%	54.17%	0.0%	8.33%
# Estudiantes	9	0	13	0	2

VOCABULARIO

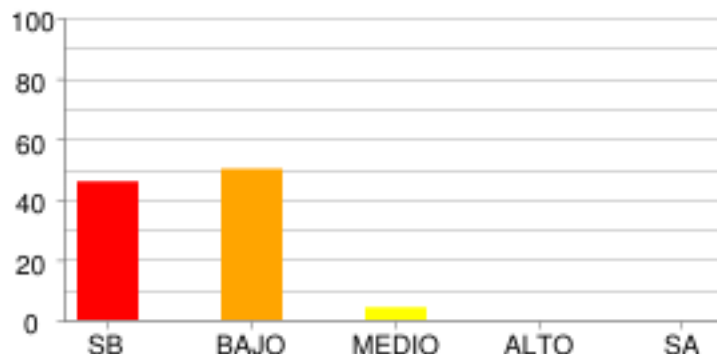

	SB	BAJO	MEDIO	ALTO	SA
% Estudiantes	45.83%	50.0%	4.17%	0.0%	0.0%
# Estudiantes	11	12	1	0	0

LECTURA CRÍTICA - LECTURA CRÍTICA

ARTICULACIÓN DE LAS PARTES DEL TEXTO PARA DARLE SENTIDO GLOBAL.

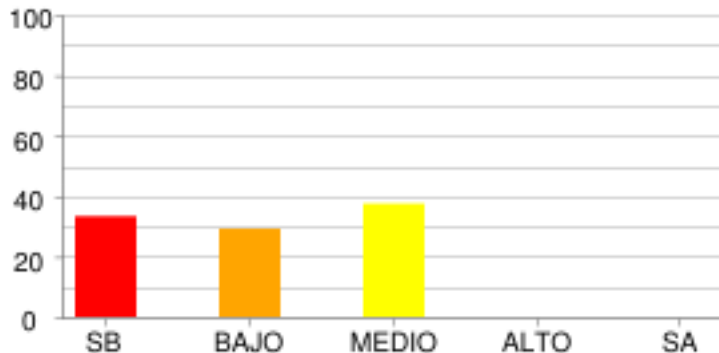

	SB	BAJO	MEDIO	ALTO	SA
% Estudiantes	33.33%	29.17%	37.5%	0.0%	0.0%
# Estudiantes	8	7	9	0	0

IDENTIFICACIÓN DE LOS CONTENIDOS EXPLÍCITOS.

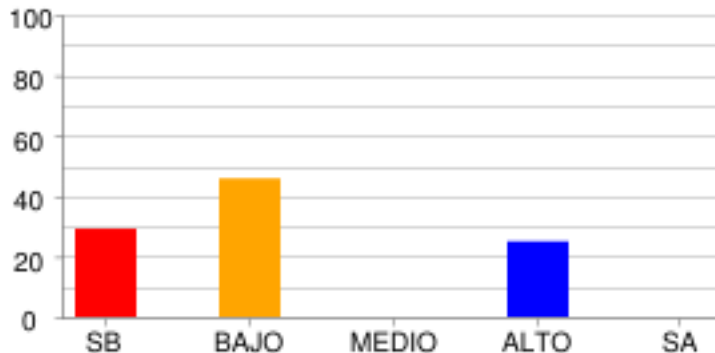

	SB	BAJO	MEDIO	ALTO	SA
% Estudiantes	29.17%	45.83%	0.0%	25.0%	0.0%
# Estudiantes	7	11	0	6	0

REFLEXIÓN Y EVALUACIÓN DEL CONTENIDO DE LOS TEXTOS.

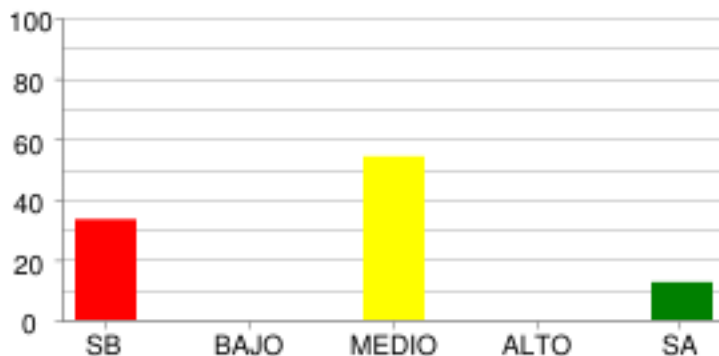

	SB	BAJO	MEDIO	ALTO	SA
% Estudiantes	33.33%	0.0%	54.17%	0.0%	12.5%
# Estudiantes	8	0	13	0	3

MATEMÁTICAS - MATEMÁTICAS

ALEATORIO

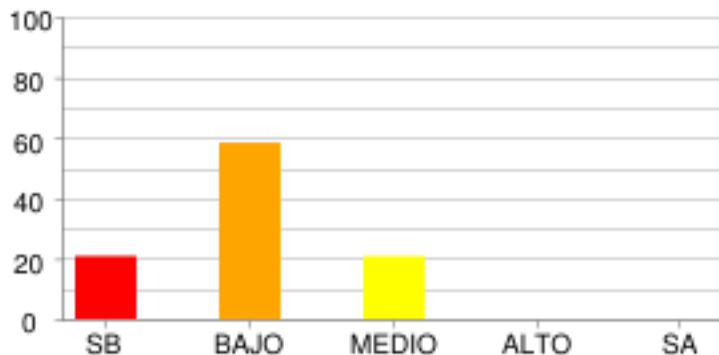

	SB	BAJO	MEDIO	ALTO	SA
% Estudiantes	20.83%	58.33%	20.83%	0.0%	0.0%
# Estudiantes	5	14	5	0	0

GEOMÉTRICO - MÉTRICO

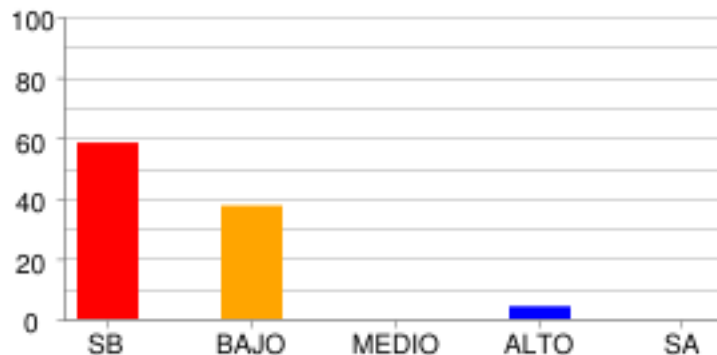

	SB	BAJO	MEDIO	ALTO	SA
% Estudiantes	58.33%	37.5%	0.0%	4.17%	0.0%
# Estudiantes	14	9	0	1	0

NUMÉRICO - VARIACIONAL

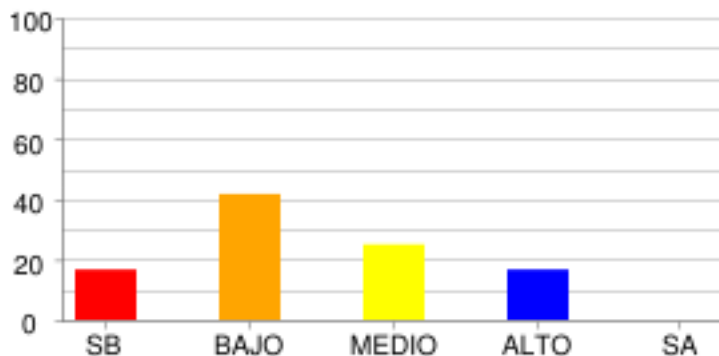

	SB	BAJO	MEDIO	ALTO	SA
% Estudiantes	16.67%	41.67%	25.0%	16.67%	0.0%
# Estudiantes	4	10	6	4	0

CIENCIAS NATURALES - CIENCIAS NATURALES

CIENCIA, TECNOLOGÍA Y SOCIEDAD

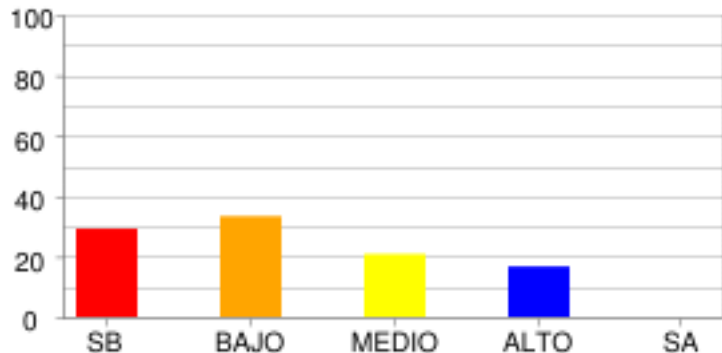

	SB	BAJO	MEDIO	ALTO	SA
% Estudiantes	29.17%	33.33%	20.83%	16.67%	0.0%
# Estudiantes	7	8	5	4	0

ENTORNO FÍSICO

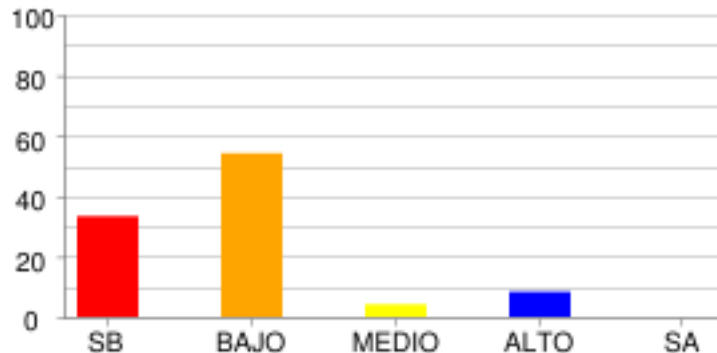

	SB	BAJO	MEDIO	ALTO	SA
% Estudiantes	33.33%	54.17%	4.17%	8.33%	0.0%
# Estudiantes	8	13	1	2	0

SOCIALES Y CIUDADANAS - CIENCIAS SOCIALES

COMPETENCIAS CIUDADANAS

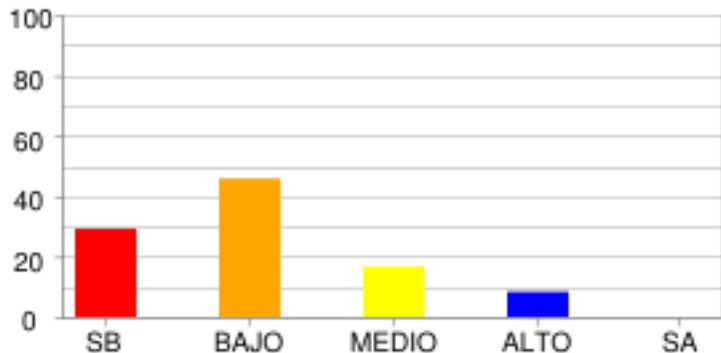

	SB	BAJO	MEDIO	ALTO	SA
% Estudiantes	29.17%	45.83%	16.67%	8.33%	0.0%
# Estudiantes	7	11	4	2	0

EL TIEMPO Y LAS CULTURAS

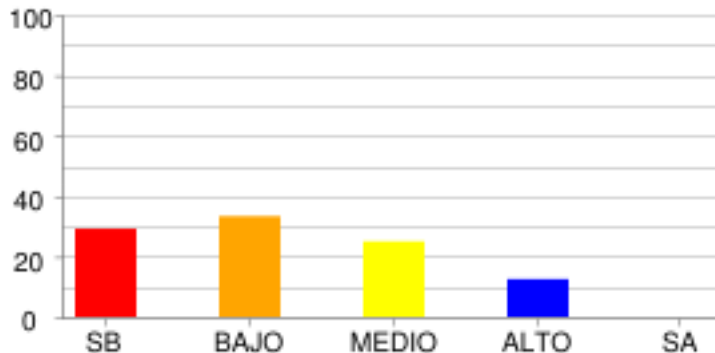

	SB	BAJO	MEDIO	ALTO	SA
% Estudiantes	29.17%	33.33%	25.0%	12.5%	0.0%
# Estudiantes	7	8	6	3	0

DISTRIBUCIÓN DE ESTUDIANTES POR NIVELES DE COMPETENCIA

LECTURA CRÍTICA

ARGUMENTATIVA

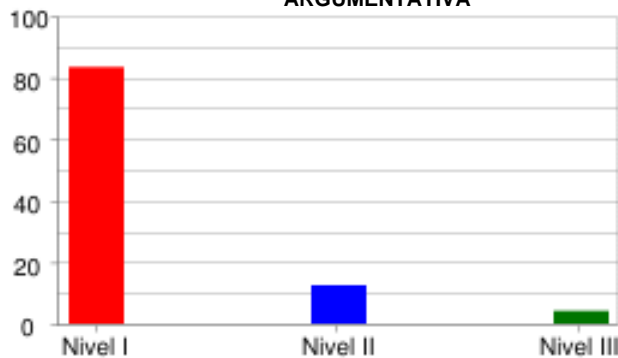

	Nivel I	Nivel II	Nivel III
% Estudiantes	83.33%	12.5%	4.17%
# Estudiantes	20	3	1

INTERPRETATIVA

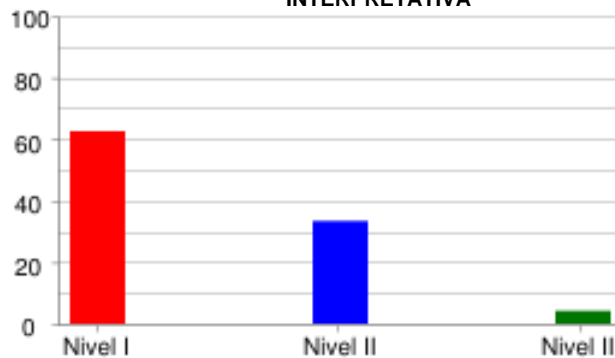

	Nivel I	Nivel II	Nivel III
% Estudiantes	62.5%	33.33%	4.17%
# Estudiantes	15	8	1

PROPOSITIVA



	Nivel I	Nivel II	Nivel III
% Estudiantes	50.0%	0.0%	50.0%
# Estudiantes	12	0	12

MATEMÁTICAS

FORMULACIÓN Y EJECUCIÓN



	Nivel I	Nivel II	Nivel III
% Estudiantes	75.0%	0.0%	25.0%
# Estudiantes	18	0	6

INTERPRETACIÓN Y REPRESENTACIÓN

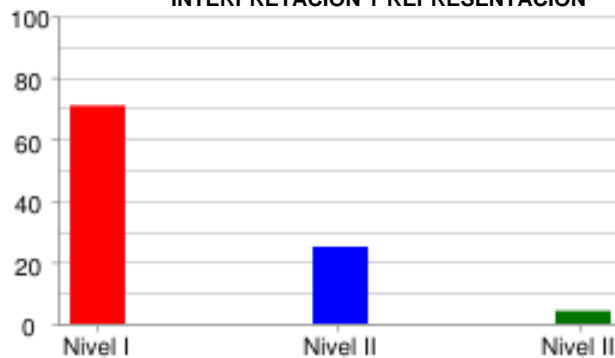

	Nivel I	Nivel II	Nivel III
% Estudiantes	70.83%	25.0%	4.17%
# Estudiantes	17	6	1

RAZONAMIENTO Y ARGUMENTACIÓN



	Nivel I	Nivel II	Nivel III
% Estudiantes	83.33%	16.67%	0.0%
# Estudiantes	20	4	0

CIENCIAS NATURALES

EXPLICACIÓN DE FENÓMENOS

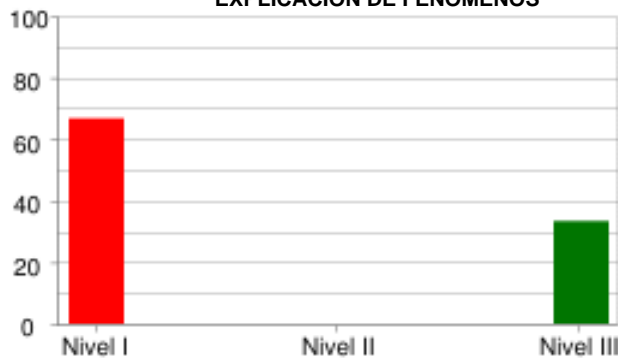

	Nivel I	Nivel II	Nivel III
% Estudiantes	66.67%	0.0%	33.33%
# Estudiantes	16	0	8

INDAGACIÓN

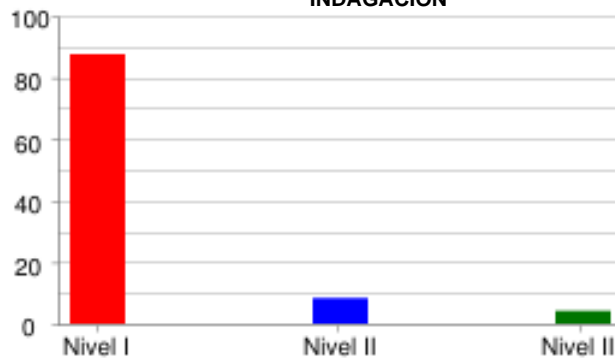

	Nivel I	Nivel II	Nivel III
% Estudiantes	87.5%	8.33%	4.17%
# Estudiantes	21	2	1

USO DEL CONOCIMIENTO CIENTÍFICO

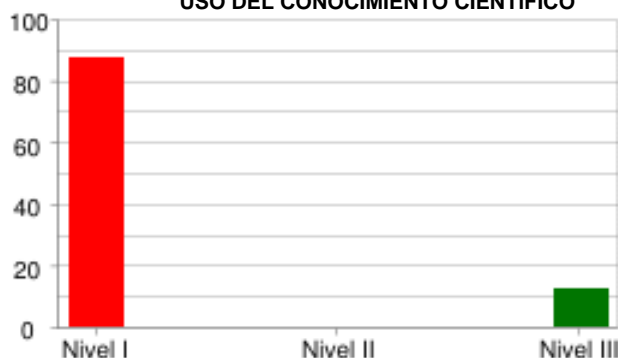

	Nivel I	Nivel II	Nivel III
% Estudiantes	87.5%	0.0%	12.5%
# Estudiantes	21	0	3

SOCIALES Y CIUDADANAS

ARGUMENTATIVA

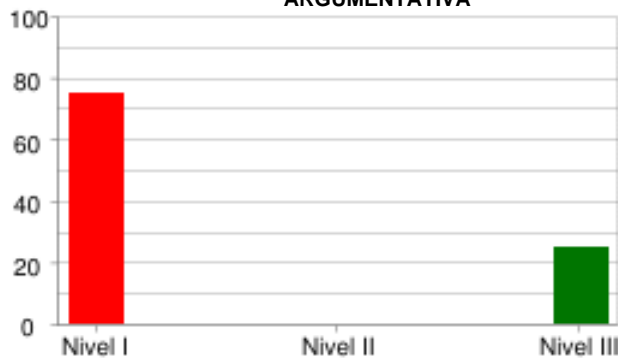

	Nivel I	Nivel II	Nivel III
% Estudiantes	75.0%	0.0%	25.0%
# Estudiantes	18	0	6

INTERPRETATIVA

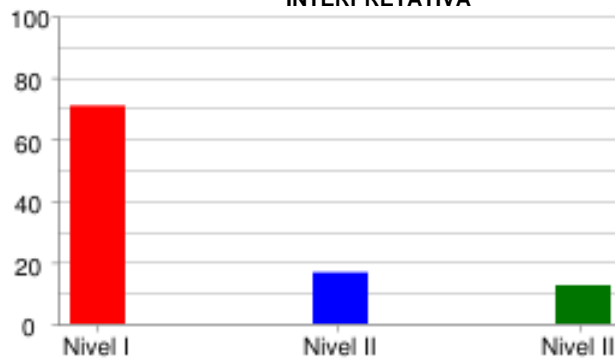

	Nivel I	Nivel II	Nivel III
% Estudiantes	70.83%	16.67%	12.5%
# Estudiantes	17	4	3

PROPOSITIVA

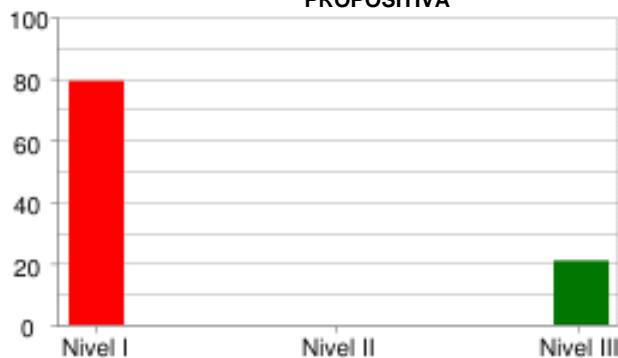

	Nivel I	Nivel II	Nivel III
% Estudiantes	79.17%	0.0%	20.83%
# Estudiantes	19	0	5

INGLÉS

LINGÜÍSTICA

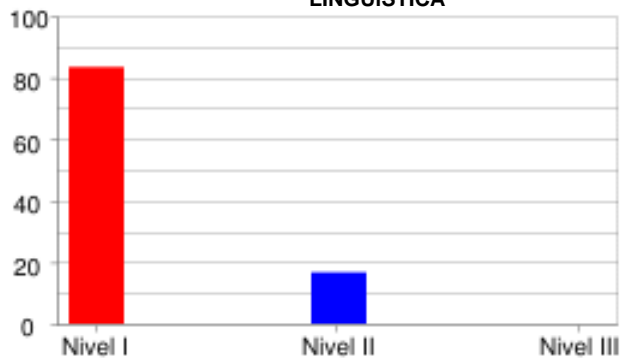

	Nivel I	Nivel II	Nivel III
% Estudiantes	83.33%	16.67%	0.0%
# Estudiantes	20	4	0

PRAGMÁTICA

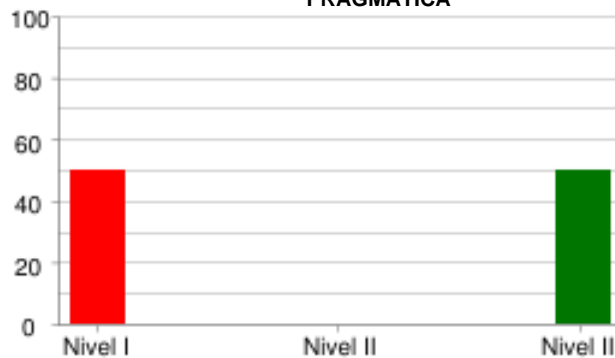

	Nivel I	Nivel II	Nivel III
% Estudiantes	50.0%	0.0%	50.0%
# Estudiantes	12	0	12

SOCIOLINGÜÍSTICA

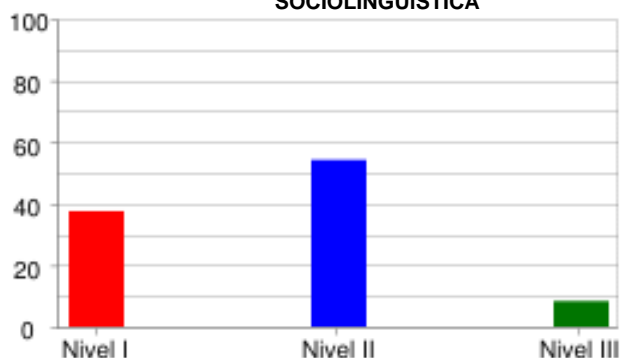

	Nivel I	Nivel II	Nivel III
% Estudiantes	37.5%	54.17%	8.33%
# Estudiantes	9	13	2

PRUEBA: MI META ES SABER 3-15-03
 INSTITUCIÓN: I. E. NORMAL SUPERIOR DE SINCELEJO

ÁREA: INGLÉS

INFORME DE INDICADORES Y ANÁLISIS DE RESPUESTAS

#	COMPETENCIAS	COMPONENTES	PORCENTAJE									ID	
			A	B	C	D	E	F	G	H	NR		
1	PRAGMÁTICA	AVISOS	50.0	20.8	29.2	0.0	0.0	0.0	0.0	0.0	0.0	0.0	50.0
2	PRAGMÁTICA	AVISOS	45.8	29.2	25.0	0.0	0.0	0.0	0.0	0.0	0.0	0.0	54.2
3	PRAGMÁTICA	AVISOS	20.8	45.8	33.3	0.0	0.0	0.0	0.0	0.0	0.0	0.0	54.2
4	LINGÜÍSTICA	VOCABULARIO	20.8	20.8	4.2	4.2	8.3	12.5	16.7	12.5	0.0	0.0	91.7
5	LINGÜÍSTICA	VOCABULARIO	33.3	16.7	25.0	4.2	4.2	4.2	4.2	8.3	0.0	0.0	95.8
6	LINGÜÍSTICA	VOCABULARIO	20.8	8.3	16.7	16.7	16.7	8.3	8.3	4.2	0.0	0.0	83.3
7	LINGÜÍSTICA	VOCABULARIO	12.5	33.3	12.5	12.5	4.2	12.5	4.2	8.3	0.0	0.0	87.5
8	LINGÜÍSTICA	VOCABULARIO	25.0	16.7	20.8	0.0	4.2	4.2	16.7	12.5	0.0	0.0	83.3
9	SOCIOLINGÜÍSTICA	COMUNICACIÓN	16.7	25.0	54.2	4.2	0.0	0.0	0.0	0.0	0.0	0.0	83.3
10	SOCIOLINGÜÍSTICA	COMUNICACIÓN	41.7	54.2	4.2	0.0	0.0	0.0	0.0	0.0	0.0	0.0	45.8
11	LINGÜÍSTICA	COMPLETAR TEXTOS	16.7	45.8	37.5	0.0	0.0	0.0	0.0	0.0	0.0	0.0	83.3
12	LINGÜÍSTICA	COMPLETAR TEXTOS	20.8	41.7	33.3	4.2	0.0	0.0	0.0	0.0	0.0	0.0	58.3
13	LINGÜÍSTICA	COMPLETAR TEXTOS	45.8	20.8	29.2	4.2	0.0	0.0	0.0	0.0	0.0	0.0	54.2
14	LINGÜÍSTICA	COMPLETAR TEXTOS	33.3	37.5	29.2	0.0	0.0	0.0	0.0	0.0	0.0	0.0	62.5
15	LINGÜÍSTICA	COMPLETAR TEXTOS	12.5	41.7	41.7	4.2	0.0	0.0	0.0	0.0	0.0	0.0	58.3

ID	NO ACERTARON LA RESPUESTA CORRECTA
NR	NO RESPONDIO

PRUEBA: MI META ES SABER 3-15-03
 INSTITUCIÓN: I. E. NORMAL SUPERIOR DE SINCELEJO

ÁREA: **LECTURA CRÍTICA**

INFORME DE INDICADORES Y ANÁLISIS DE RESPUESTAS

#	COMPETENCIAS	COMPONENTES	PORCENTAJE										ID
			A	B	C	D	E	F	G	H	NR		
16	INTERPRETATIVA	REFLEXIÓN Y EVALUACIÓN	33.3	25.0	29.2	12.5	0.0	0.0	0.0	0.0	0.0	0.0	75.0
17	INTERPRETATIVA	REFLEXIÓN Y EVALUACIÓN	4.2	25.0	54.2	16.7	0.0	0.0	0.0	0.0	0.0	0.0	45.8
18	INTERPRETATIVA	ARTICULACIÓN DE LAS PA	12.5	25.0	45.8	16.7	0.0	0.0	0.0	0.0	0.0	0.0	54.2
19	INTERPRETATIVA	ARTICULACIÓN DE LAS PA	25.0	50.0	16.7	8.3	0.0	0.0	0.0	0.0	0.0	0.0	50.0
20	INTERPRETATIVA	ARTICULACIÓN DE LAS PA	37.5	45.8	12.5	4.2	0.0	0.0	0.0	0.0	0.0	0.0	54.2
21	INTERPRETATIVA	ARTICULACIÓN DE LAS PA	50.0	29.2	8.3	12.5	0.0	0.0	0.0	0.0	0.0	0.0	87.5
22	INTERPRETATIVA	ARTICULACIÓN DE LAS PA	12.5	4.2	20.8	62.5	0.0	0.0	0.0	0.0	0.0	0.0	79.2
23	INTERPRETATIVA	IDENTIFICACIÓN DE LOS	20.8	33.3	33.3	12.5	0.0	0.0	0.0	0.0	0.0	0.0	66.7
24	ARGUMENTATIVA	IDENTIFICACIÓN DE LOS	25.0	25.0	12.5	37.5	0.0	0.0	0.0	0.0	0.0	0.0	87.5
25	PROPOSITIVA	IDENTIFICACIÓN DE LOS	50.0	12.5	12.5	25.0	0.0	0.0	0.0	0.0	0.0	0.0	50.0
26	INTERPRETATIVA	ARTICULACIÓN DE LAS PA	25.0	20.8	41.7	12.5	0.0	0.0	0.0	0.0	0.0	0.0	79.2
27	ARGUMENTATIVA	ARTICULACIÓN DE LAS PA	41.7	37.5	8.3	12.5	0.0	0.0	0.0	0.0	0.0	0.0	91.7

ID	NO ACERTARON LA RESPUESTA CORRECTA
NR	NO RESPONDIO

PRUEBA: MI META ES SABER 3-15-03
 INSTITUCIÓN: I. E. NORMAL SUPERIOR DE SINCELEJO

ÁREA: MATEMÁTICAS

INFORME DE INDICADORES Y ANÁLISIS DE RESPUESTAS

#	COMPETENCIAS	COMPONENTES	PORCENTAJE									ID	
			A	B	C	D	E	F	G	H	NR		
28	FORMULACIÓN Y EJECUCIÓN	NUMÉRICO - VARIACIONAL	41.7	37.5	8.3	12.5	0.0	0.0	0.0	0.0	0.0	0.0	62.5
29	INTERPRETACIÓN Y REPRESENTACIÓN	NUMÉRICO - VARIACIONAL	33.3	29.2	4.2	33.3	0.0	0.0	0.0	0.0	0.0	0.0	66.7
30	RAZONAMIENTO Y ARGUMENTACIÓN	NUMÉRICO - VARIACIONAL	50.0	12.5	29.2	8.3	0.0	0.0	0.0	0.0	0.0	0.0	70.8
31	RAZONAMIENTO Y ARGUMENTACIÓN	GEOMÉTRICO - MÉTRICO	58.3	16.7	8.3	16.7	0.0	0.0	0.0	0.0	0.0	0.0	91.7
32	INTERPRETACIÓN Y REPRESENTACIÓN	ALEATORIO	4.2	20.8	41.7	33.3	0.0	0.0	0.0	0.0	0.0	0.0	79.2
33	FORMULACIÓN Y EJECUCIÓN	ALEATORIO	16.7	25.0	33.3	25.0	0.0	0.0	0.0	0.0	0.0	0.0	83.3
34	FORMULACIÓN Y EJECUCIÓN	ALEATORIO	20.8	41.7	12.5	25.0	0.0	0.0	0.0	0.0	0.0	0.0	58.3
35	INTERPRETACIÓN Y REPRESENTACIÓN	ALEATORIO	20.8	25.0	29.2	25.0	0.0	0.0	0.0	0.0	0.0	0.0	79.2
36	INTERPRETACIÓN Y REPRESENTACIÓN	NUMÉRICO - VARIACIONAL	16.7	20.8	37.5	25.0	0.0	0.0	0.0	0.0	0.0	0.0	79.2
37	RAZONAMIENTO Y ARGUMENTACIÓN	NUMÉRICO - VARIACIONAL	37.5	29.2	12.5	20.8	0.0	0.0	0.0	0.0	0.0	0.0	79.2
38	INTERPRETACIÓN Y REPRESENTACIÓN	GEOMÉTRICO - MÉTRICO	37.5	25.0	29.2	8.3	0.0	0.0	0.0	0.0	0.0	0.0	75.0
39	RAZONAMIENTO Y ARGUMENTACIÓN	GEOMÉTRICO - MÉTRICO	62.5	16.7	12.5	8.3	0.0	0.0	0.0	0.0	0.0	0.0	87.5

ID	NO ACERTARON LA RESPUESTA CORRECTA
NR	NO RESPONDIO

PRUEBA: MI META ES SABER 3-15-03
 INSTITUCIÓN: I. E. NORMAL SUPERIOR DE SINCELEJO

ÁREA: CIENCIAS NATURALES

INFORME DE INDICADORES Y ANÁLISIS DE RESPUESTAS

#	COMPETENCIAS	COMPONENTES	PORCENTAJE									ID	
			A	B	C	D	E	F	G	H	NR		
40	EXPLICACIÓN DE FENÓMEN	ENTORNO FÍSICO	25.0	25.0	37.5	12.5	0.0	0.0	0.0	0.0	0.0	0.0	62.5
41	USO DEL CONOCIMIENTO C	ENTORNO FÍSICO	41.7	25.0	16.7	16.7	0.0	0.0	0.0	0.0	0.0	0.0	75.0
42	INDAGACIÓN	ENTORNO FÍSICO	25.0	37.5	20.8	16.7	0.0	0.0	0.0	0.0	0.0	0.0	75.0
43	INDAGACIÓN	ENTORNO FÍSICO	37.5	33.3	12.5	16.7	0.0	0.0	0.0	0.0	0.0	0.0	83.3
44	EXPLICACIÓN DE FENÓMEN	ENTORNO FÍSICO	41.7	33.3	8.3	16.7	0.0	0.0	0.0	0.0	0.0	0.0	58.3
45	USO DEL CONOCIMIENTO C	ENTORNO FÍSICO	20.8	25.0	37.5	16.7	0.0	0.0	0.0	0.0	0.0	0.0	75.0
46	USO DEL CONOCIMIENTO C	CIENCIA, TECNOLOGÍA Y	33.3	20.8	25.0	20.8	0.0	0.0	0.0	0.0	0.0	0.0	75.0
47	INDAGACIÓN	ENTORNO FÍSICO	45.8	29.2	4.2	20.8	0.0	0.0	0.0	0.0	0.0	0.0	95.8
48	INDAGACIÓN	CIENCIA, TECNOLOGÍA Y	25.0	16.7	33.3	25.0	0.0	0.0	0.0	0.0	0.0	0.0	66.7
49	EXPLICACIÓN DE FENÓMEN	CIENCIA, TECNOLOGÍA Y	29.2	45.8	16.7	8.3	0.0	0.0	0.0	0.0	0.0	0.0	54.2
50	INDAGACIÓN	ENTORNO FÍSICO	33.3	29.2	12.5	25.0	0.0	0.0	0.0	0.0	0.0	0.0	75.0
51	INDAGACIÓN	CIENCIA, TECNOLOGÍA Y	41.7	25.0	20.8	12.5	0.0	0.0	0.0	0.0	0.0	0.0	79.2

ID	NO ACERTARON LA RESPUESTA CORRECTA
NR	NO RESPONDIO

PRUEBA: MI META ES SABER 3-15-03
 INSTITUCIÓN: I. E. NORMAL SUPERIOR DE SINCELEJO

ÁREA: **SOCIALES Y CIUDADANAS**

INFORME DE INDICADORES Y ANÁLISIS DE RESPUESTAS

#	COMPETENCIAS	COMPONENTES	PORCENTAJE									ID	
			A	B	C	D	E	F	G	H	NR		
52	INTERPRETATIVA	COMPETENCIAS CIUDADANA	12.5	29.2	45.8	12.5	0.0	0.0	0.0	0.0	0.0	0.0	54.2
53	INTERPRETATIVA	COMPETENCIAS CIUDADANA	4.2	20.8	50.0	25.0	0.0	0.0	0.0	0.0	0.0	0.0	50.0
54	PROPOSITIVA	COMPETENCIAS CIUDADANA	33.3	25.0	25.0	16.7	0.0	0.0	0.0	0.0	0.0	0.0	66.7
55	INTERPRETATIVA	COMPETENCIAS CIUDADANA	8.3	45.8	37.5	8.3	0.0	0.0	0.0	0.0	0.0	0.0	62.5
56	INTERPRETATIVA	EL TIEMPO Y LAS CULTUR	8.3	37.5	37.5	16.7	0.0	0.0	0.0	0.0	0.0	0.0	62.5
57	ARGUMENTATIVA	EL TIEMPO Y LAS CULTUR	25.0	12.5	20.8	41.7	0.0	0.0	0.0	0.0	0.0	0.0	87.5
58	ARGUMENTATIVA	EL TIEMPO Y LAS CULTUR	45.8	12.5	33.3	8.3	0.0	0.0	0.0	0.0	0.0	0.0	66.7
59	ARGUMENTATIVA	EL TIEMPO Y LAS CULTUR	29.2	37.5	25.0	8.3	0.0	0.0	0.0	0.0	0.0	0.0	62.5
60	PROPOSITIVA	COMPETENCIAS CIUDADANA	12.5	37.5	16.7	33.3	0.0	0.0	0.0	0.0	0.0	0.0	83.3
61	PROPOSITIVA	COMPETENCIAS CIUDADANA	29.2	25.0	37.5	8.3	0.0	0.0	0.0	0.0	0.0	0.0	62.5
62	INTERPRETATIVA	COMPETENCIAS CIUDADANA	25.0	33.3	20.8	20.8	0.0	0.0	0.0	0.0	0.0	0.0	79.2
63	INTERPRETATIVA	COMPETENCIAS CIUDADANA	16.7	8.3	50.0	25.0	0.0	0.0	0.0	0.0	0.0	0.0	83.3

ID	NO ACERTARON LA RESPUESTA CORRECTA
NR	NO RESPONDIO