

INFORME DE ASIGNATURAS (GENERAL)

INSTITUCIÓN: I. E. NORMAL SUPERIOR DE SINCELEJO VESPERTINA
PRUEBA: MI META ES SABER 10-15-03

CIUDAD: SINCELEJO
FECHA: 29 / OCTUBRE / 2015

GRUPO	NOMBRE	PUESTO				NÚCLEO COMÚN										
		CAT	PROMEDIO	GRA	GRU	ALC	LC	FL	AMT	ACN	B	F	Q	ASC	AI	
10ª4	ARRIETA CONTRERAS GERALDINNE	M	242	1	1	57	44	75	31	33	40	20	40	70	56	
10ª4	RAMIREZ FABRA MICHELLE	M	233	2	2	64	63	67	19	40	30	50	40	60	56	
10ª4	BELTRAN PEREZ SARAY MAILER	M	228	3	3	50	38	67	25	40	40	40	40	70	38	
10ª4	DIAZ BUSTAMANTE KAROLAYN MARIA	M	223	4	4	61	63	58	31	43	40	40	50	50	25	
10ª4	BENITEZ ABAD LAURA VANESSA	M	222	5	5	54	50	58	19	33	50	30	20	70	50	
10ª3	MARTINEZ REYES ANGELYN	M	206	6	1	61	75	42	13	60	80	40	60	30	44	
10ª1	HENRIQUEZ VERGARA VICTOR ALFONSO	M	203	7	1	43	38	50	50	30	40	10	40	40	38	
10ª4	MARTINEZ MORENO KEILER	M	201	8	6	43	44	42	31	40	60	30	30	50	31	
10ª4	NAVARRO TATIS LILIANA	M	196	9	7	43	44	42	31	43	50	40	40	40	38	
10ª4	BOLEMO RICO MILANLLELY JESUS	M	194	10	8	50	44	58	38	50	50	70	30	20	31	
10ª4	TORRES MERCADO MALKA IRINA	M	194	11	9	43	50	33	44	33	50	20	30	40	25	
10ª3	OROZCO RUIZ JOSE MIGUEL	M	192	12	2	46	50	42	31	37	20	30	60	40	38	
10ª3	ORTIZ SALCEDO VANESA	M	191	13	3	46	63	25	38	37	10	50	50	30	44	
10ª4	SEQUEA BRAVO MAYRA ALEJANDRA	M	188	14	10	46	44	50	31	43	20	50	60	30	38	
10ª4	DIAZ ATENCIA CAROLAY	M	187	15	11	50	38	67	25	47	40	30	70	30	31	
10ª3	RUIZ VERGARA LUISA FERNANDA	M	187	16	4	43	44	42	38	20	20	10	30	40	63	
10ª4	GUERRERO MONTERROZA ANGIE ISABEL	M	185	17	12	57	56	58	19	53	70	60	30	10	63	
10ª4	MONTERROZA CANCHILA MASSIEL	M	184	18	13	50	50	50	6	43	40	40	50	50	31	
10ª2	VILLAFÑE MORALES LAURA NIKOLL	M	182	19	1	50	50	50	19	40	40	50	30	30	56	
10ª4	CALI SALCEDO MAYRA ALEJANDRA	M	182	20	14	43	50	33	25	33	20	30	50	50	19	
10ª3	CASAS LOPEZ LEIDY JOHANA	M	180	21	5	39	44	33	25	47	60	50	30	30	44	
10ª4	MORENO MENDOZA HEYNNER	M	180	22	15	43	50	33	25	33	40	10	50	40	44	
10ª3	ALVIS SIERRA MICHELL	M	179	23	6	39	50	25	38	30	50	30	10	40	25	
10ª3	MORELOS SALCEDO NEVYS MARIA	M	172	24	7	36	31	42	31	27	20	30	30	40	44	

INFORME DE ASIGNATURAS (GENERAL)

INSTITUCIÓN: I. E. NORMAL SUPERIOR DE SINCELEJO VESPERTINA
PRUEBA: MI META ES SABER 10-15-03

CIUDAD: SINCELEJO
FECHA: 29 / OCTUBRE / 2015

GRUPO	NOMBRE	PUESTO				NÚCLEO COMÚN									
		CAT	PROMEDIO	GRA	GRU	ALC	LC	FL	AMT	ACN	B	F	Q	ASC	AI
10°3	PATERNINA SIERRA JUAN DAVID	M	172	25	8	61	56	67	38	13	10	10	20	20	50
10°1	AGUAS MERCADO MAURICIO JAVIER	M	170	26	2	39	44	33	31	27	10	20	50	40	31
10°3	BERTEL SALGADO SAIR	M	168	27	9	29	25	33	44	40	30	50	40	20	38
10°2	MENDOZA ORTIZ MIGUEL ANGEL	M	168	28	2	32	44	17	25	30	20	40	30	50	25
10°2	MERCADO BALLESTERO JHON JADER	M	167	29	3	46	50	42	25	13	10	20	10	50	31
10°4	MARTINEZ FLOREZ MARIA ALEJANDRA	M	165	30	16	57	69	42	19	37	60	10	40	20	31
10°3	MACHADO CAMPO NICOLL DAYANA	M	161	31	10	29	38	17	25	33	40	20	40	40	38
10°4	DIAZ FUENTES SHEYLA	M	161	32	17	43	38	50	19	27	30	20	30	40	31
10°4	YEPES TARRA JOSE ALBERTO	M	160	33	18	18	19	17	31	27	30	30	20	50	38
10°3	KELLY GOMEZ KLARET ESTHER	M	159	34	11	39	31	50	31	23	40	0	30	30	44
10°3	CORTES PERALTA SARAY DANIELA	M	157	35	12	36	25	50	25	30	50	10	30	30	44
10°3	MARTINEZ PATERNINA WILLIAM MANUEL	M	153	36	13	39	50	25	13	30	10	50	30	40	31
10°4	CABEZA HERNANDEZ DANIEL EDUARDO	M	153	37	19	54	69	33	31	27	20	10	50	10	31
10°4	MARTINEZ BARRETO JOHALIS	M	152	38	20	54	50	58	19	40	40	50	30	10	25
10°3	PEREZ MONTES JORGE ALFONSO	M	148	39	14	54	56	50	25	13	20	10	10	20	50
10°3	LAMBRAÑO MONTERROZA BETSY LILIANA	M	148	40	15	25	44	0	38	27	50	0	30	30	25
10°4	BALLESTEROS ROMERO NESLY GIANINNE	M	148	41	21	43	63	17	25	30	50	20	20	20	31
10°3	PUENTES JIMENEZ ALEJANDRO ISAAC	M	145	42	16	39	50	25	25	33	30	10	60	20	25
10°4	RAMIREZ FUENTES MIGUEL ANGEL	M	143	43	22	29	31	25	19	17	10	30	10	40	56
10°3	VASQUEZ MEJIA CARLOS HUMBERTO	M	141	44	17	43	31	58	13	40	40	20	60	20	19
10°3	ACOSTA MUÑOZ MATILDE INES	M	140	45	18	18	19	17	25	40	40	60	20	30	25
10°1	RODRIGUEZ TELLEZ JOSE ABRAHAM	M	139	46	3	43	25	67	13	20	20	0	40	30	44
10°2	CORREA ESPEJO JESUS ANTONIO	M	139	47	4	39	44	33	6	23	0	40	30	40	38
10°1	PEREZ ARRIETA SEBASTIAN ANDRES	M	139	48	4	29	25	33	25	40	50	40	30	20	19

INFORME DE ASIGNATURAS (GENERAL)

INSTITUCIÓN: I. E. NORMAL SUPERIOR DE SINCELEJO VESPERTINA
PRUEBA: MI META ES SABER 10-15-03

CIUDAD: SINCELEJO
FECHA: 29 / OCTUBRE / 2015

GRUPO	NOMBRE	PUESTO				NÚCLEO COMÚN									
		CAT	PROMEDIO	GRA	GRU	ALC	LC	FL	AMT	ACN	B	F	Q	ASC	AI
10°3	OVIEDO NARVAEZ JOSE DAVID	M	139	49	19	29	25	33	31	20	10	0	50	30	31
10°1	BERTEL VILLADIEGO MAURICIO CARLOS	M	138	50	5	25	38	8	19	23	20	10	40	40	38
10°1	FUENTES NIETO JAIDER JOSE	M	138	51	6	25	25	25	31	27	40	40	0	30	19
10°2	MADRIGAL TORRES MICHEL DUVAN	M	137	52	5	32	13	58	13	17	30	10	10	40	50
10°2	VITOLA VARGAS SEBASTIAN	M	136	53	6	29	31	25	19	23	40	10	20	30	50
10°2	TAMARA ARENAS BRAYAN SAMIR	M	135	54	7	14	25	0	13	27	20	30	30	50	38
10°2	MERCADO BALLESTEROS LUIS HERNANDO	M	134	55	8	32	56	0	31	43	50	40	40	0	31
10°4	ESPAÑOL ATENCIA LOREN VANESSA	M	132	56	23	43	56	25	25	30	50	30	10	0	50
10°3	DISCUBICHE RUIZ JESUS DAVID	M	132	57	20	57	63	50	19	20	10	30	20	10	25
10°1	JARABA MARTINEZ JESUS DAVID	M	130	58	7	32	50	8	13	13	20	20	0	50	13
10°3	PEREZ HERNANDEZ JAVIER ANDRES	M	128	59	21	25	31	17	19	27	30	20	30	30	31
10°2	GALVAN GONZALEZ GABRIEL DE JESUS	I	125	60	9	50	38	67	6	20	20	20	20	20	38
10°3	MORA RODRIGUEZ FELIX JOSE	I	124	61	22	39	50	25	19	13	10	0	30	30	19
10°4	GARCIA BOHORQUEZ OSCAR FARID	I	123	62	24	46	50	42	19	27	30	20	30	0	44
10°1	RODRIGUEZ GOMEZ YESIKA MARLEN	I	123	63	8	46	50	42	19	17	0	30	20	20	13
10°2	BENITEZ MARQUEZ ADRIAN YESITH	I	120	64	10	32	31	33	13	23	10	50	10	30	19
10°1	BERTEL MERLANO ALEXANDRA	I	118	65	9	36	31	42	25	7	10	0	10	20	44
10°3	CAMPO MARTINEZ YAQUELINE	I	115	66	23	32	31	33	19	30	20	30	40	10	25
10°3	VITOLA TOSCANO ANDRES FELIPE	I	114	67	24	25	31	17	19	30	50	20	20	10	44
10°1	JARABA MARTINEZ JESUS MANUEL	I	113	68	10	32	44	17	6	30	30	30	30	20	31
10°3	GONZALEZ JARABA DANIELA MARIA	I	100	69	25	36	44	25	25	17	30	10	10	0	25
10°2	PELUFFO TAMARA ANDRES MAURICIO	I	98	70	11	29	31	25	0	23	30	10	30	20	38
10°1	DIAZ DIAZ JOSE MIGUEL	I	97	71	11	29	38	17	0	17	10	30	10	30	25
10°3	CHICA ARRIETA KATHERINE	I	68	72	26	32	38	25	0	17	20	0	30	0	31
PROMEDIOS			157.56			40.3	42.8	36.9	23.2	30.0	31.7	26.7	31.5	31.1	35.5

DETALLE INFORME DE ASIGNATURAS (GENERAL)

INSTITUCIÓN: I. E. NORMAL SUPERIOR DE SINCELEJO VESPERTINA
PRUEBA: MI META ES SABER 10-15-03

CIUDAD: SINCELEJO
FECHA: 29 / OCTUBRE / 2015

SIGLA	ASIGNATURA	CANT. PREGUNTAS
LC	LECTURA CRÍTICA	16
FL	FILOSOFÍA	12
MT	MATEMÁTICAS	16
B	BIOLOGÍA	10
F	FÍSICA	10
Q	QUÍMICA	10
CS	CIENCIAS SOCIALES	10
I	INGLÉS	16

GRAFICOS COMPARATIVOS

INSTITUCIÓN: I. E. NORMAL SUPERIOR DE SINCELEJO VESPERTINA
PRUEBA: MI META ES SABER 10-15-03

CIUDAD: SINCELEJO
FECHA: OCTUBRE 29 DE 2015

PROMEDIOS PRUEBA VS NACIONAL

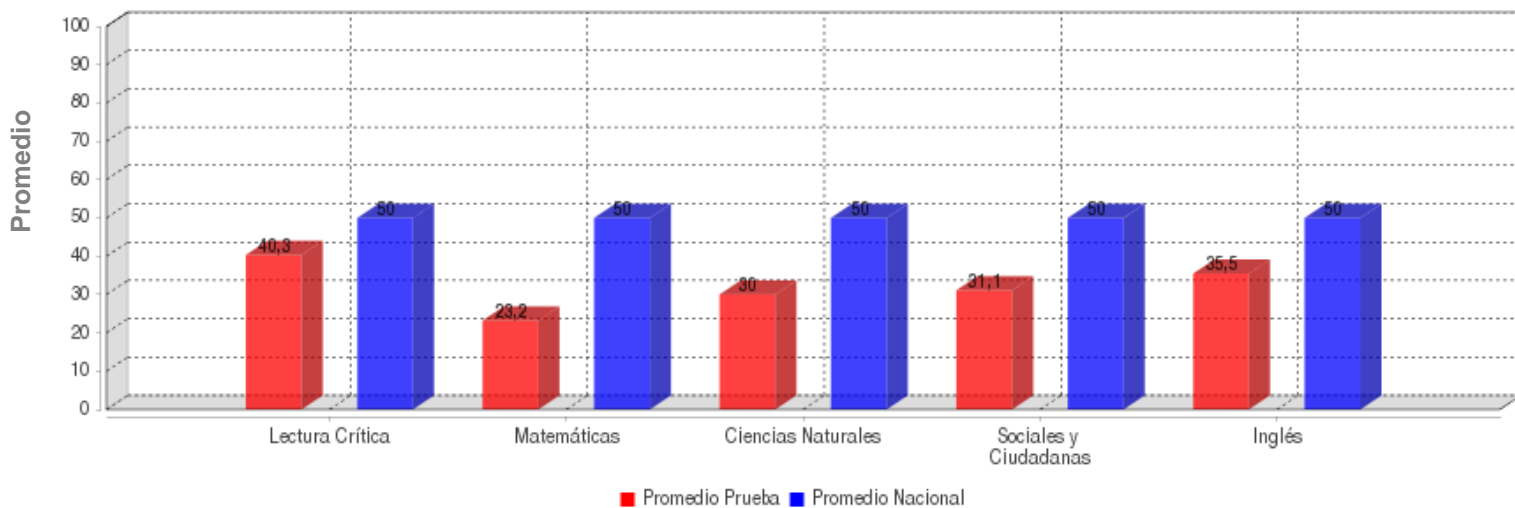

	LECTURA CRÍTICA	MATEMÁTICAS	CIENCIAS NATURALES	SOCIALES Y CIUDADANA	INGLÉS
PROMEDIO	40.3	23.2	30.0	31.1	35.5
PROM. NACIONAL	50.0	50.0	50.0	50.0	50.0

DESVIACIONES PRUEBA VS NACIONAL

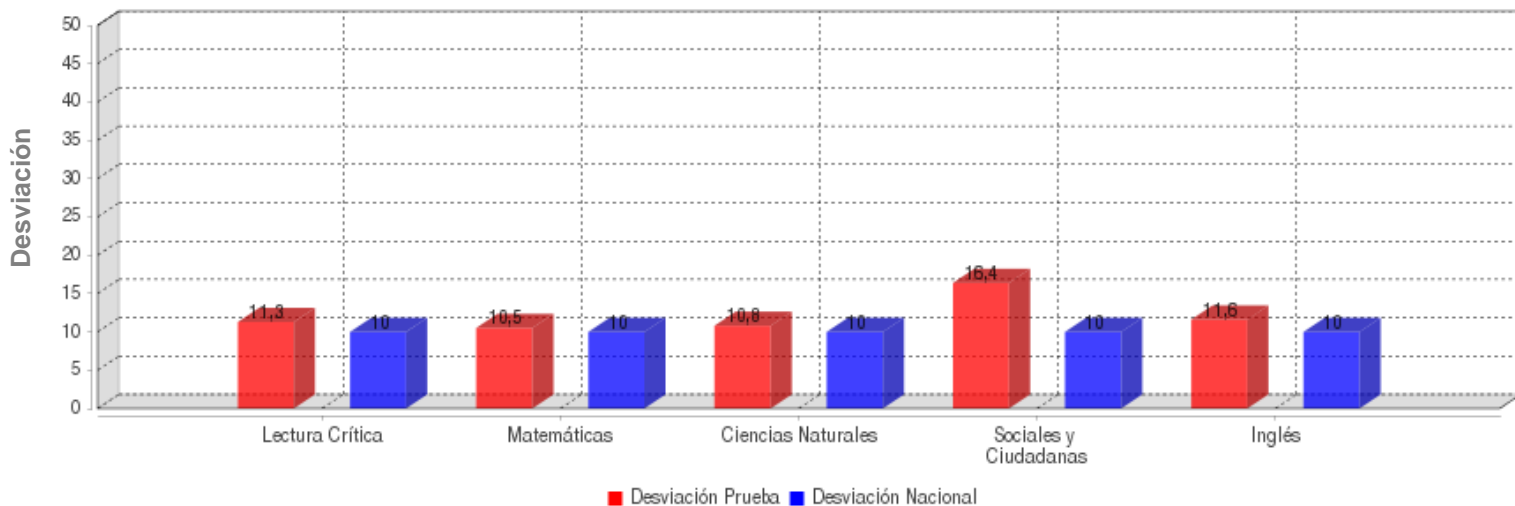

	LECTURA CRÍTICA	MATEMÁTICAS	CIENCIAS NATURALES	SOCIALES Y CIUDADANA	INGLÉS
DESVIACIÓN	11.3	10.5	10.8	16.4	11.6
DESV. NACIONAL	10.0	10.0	10.0	10.0	10.0

GRAFICOS COMPARATIVOS

INSTITUCIÓN: I. E. NORMAL SUPERIOR DE SINCELEJO VESPERTINA
PRUEBA: MI META ES SABER 10-15-03

CIUDAD: SINCELEJO
FECHA: OCTUBRE 29 DE 2015

MÁXIMOS Y MÍNIMOS

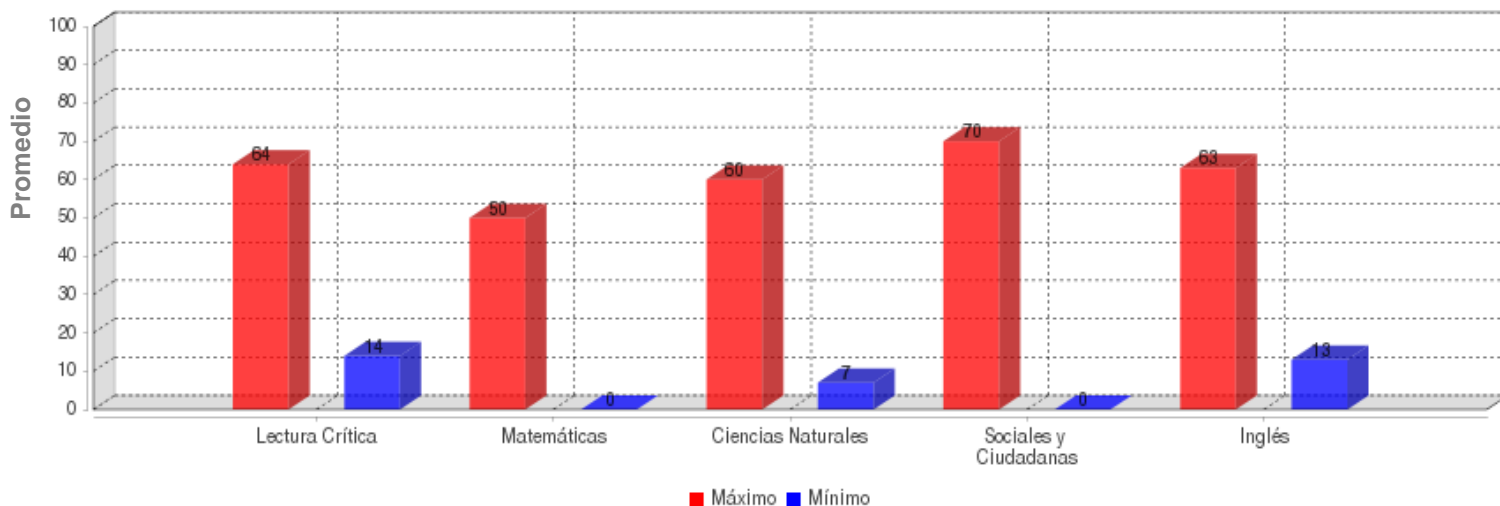

	LECTURA CRÍTICA	MATEMÁTICAS	CIENCIAS NATURALES	SOCIALES Y CIUDADANA	INGLÉS
MÁXIMO	64.0	50.0	60.0	70.0	63.0
MÍNIMO	14.0	0.0	7.0	0.0	13.0

PROMEDIOS ASIGNATURAS

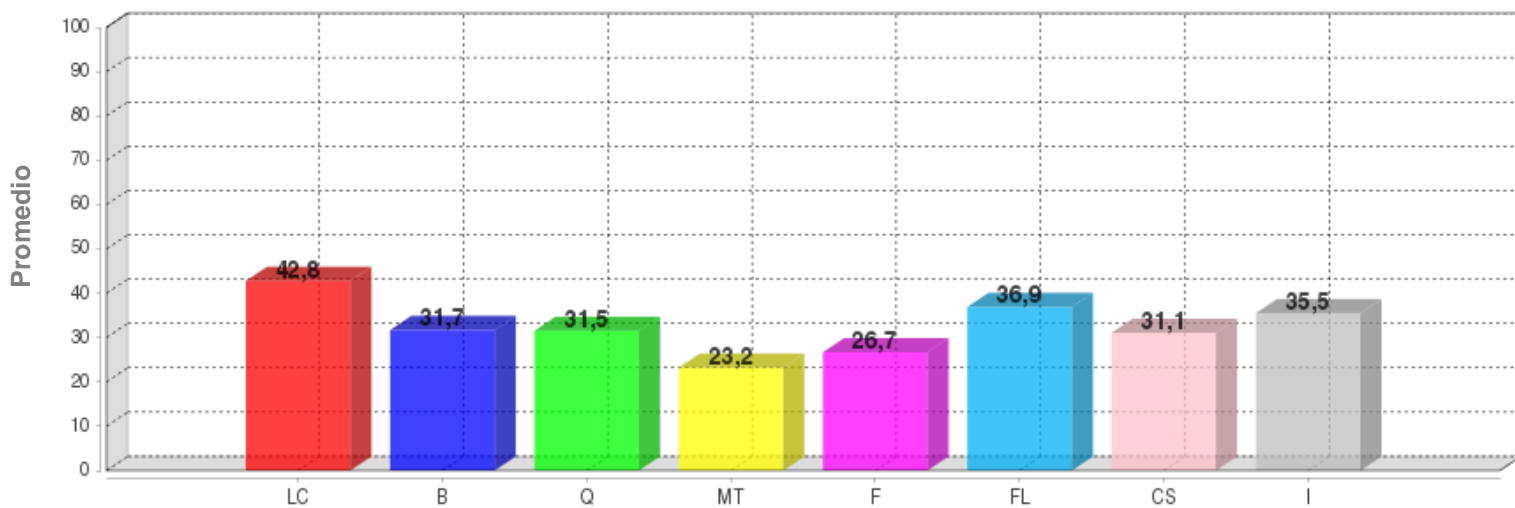

	LC	B	Q	MT	F	FL	CS	I
PROMEDIO	42.8	31.7	31.5	23.2	26.7	36.9	31.1	35.5

DISTRIBUCIÓN DE ESTUDIANTES POR NIVELES DE COMPONENTES

INGLÉS - INGLÉS

AVISOS

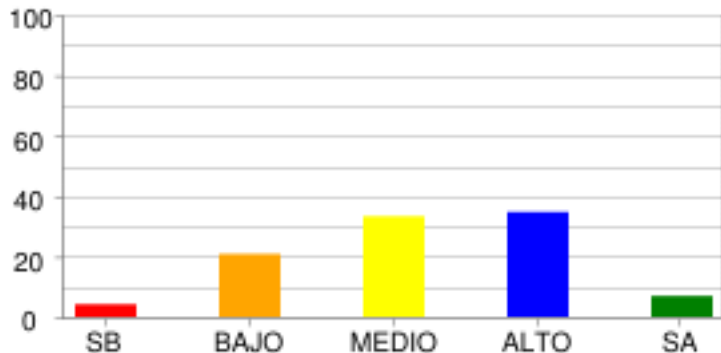

	SB	BAJO	MEDIO	ALTO	SA
% Estudiantes	4.17%	20.83%	33.33%	34.72%	6.94%
# Estudiantes	3	15	24	25	5

COMPRENSIÓN

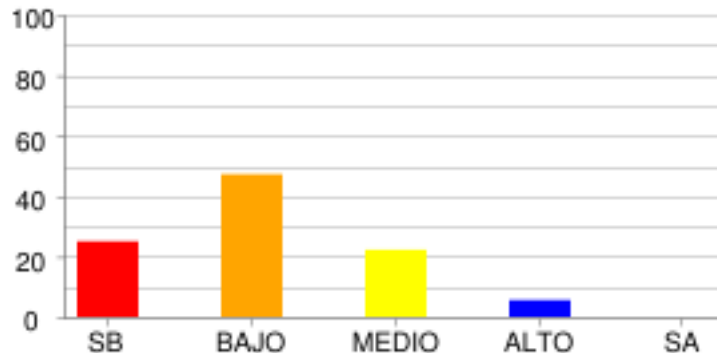

	SB	BAJO	MEDIO	ALTO	SA
% Estudiantes	25.0%	47.22%	22.22%	5.56%	0.0%
# Estudiantes	18	34	16	4	0

COMUNICACIÓN Y VOCABULARIO

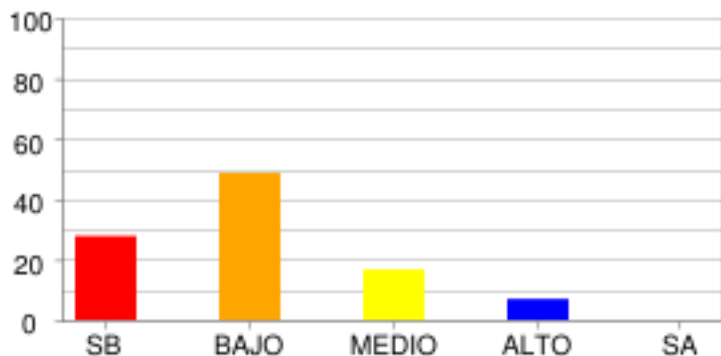

	SB	BAJO	MEDIO	ALTO	SA
% Estudiantes	27.78%	48.61%	16.67%	6.94%	0.0%
# Estudiantes	20	35	12	5	0

LECTURA CRÍTICA - FILOSOFÍA

LA PREGUNTA DEL HOMBRE POR SU MUNDO SOCIAL Y CULTURAL

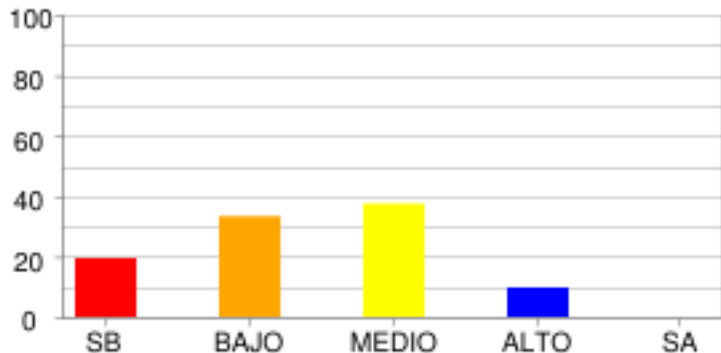

	SB	BAJO	MEDIO	ALTO	SA
% Estudiantes	19.44%	33.33%	37.5%	9.72%	0.0%
# Estudiantes	14	24	27	7	0

LECTURA CRÍTICA - LECTURA CRÍTICA

ARTICULACIÓN DE LAS PARTES DE UN TEXTO PARA DARLE SENTIDO GLOBAL

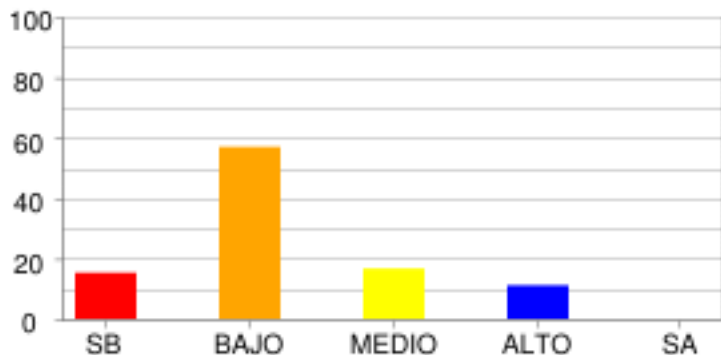

	SB	BAJO	MEDIO	ALTO	SA
% Estudiantes	15.28%	56.94%	16.67%	11.11%	0.0%
# Estudiantes	11	41	12	8	0

IDENTIFICACIÓN DE LOS CONTENIDOS EXPLÍCITOS.

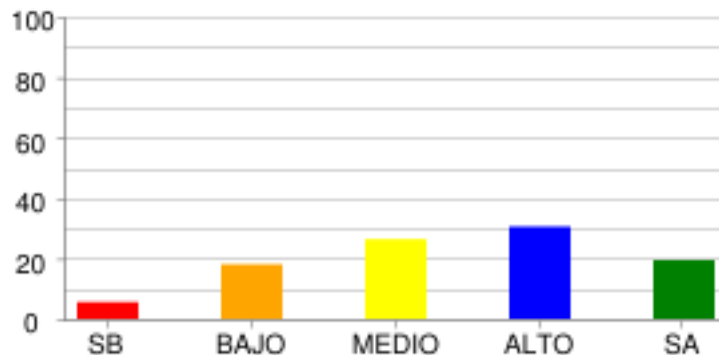

	SB	BAJO	MEDIO	ALTO	SA
% Estudiantes	5.56%	18.06%	26.39%	30.56%	19.44%
# Estudiantes	4	13	19	22	14

REFLEXIÓN Y EVALUACIÓN DEL CONTENIDO DE LOS TEXTOS.

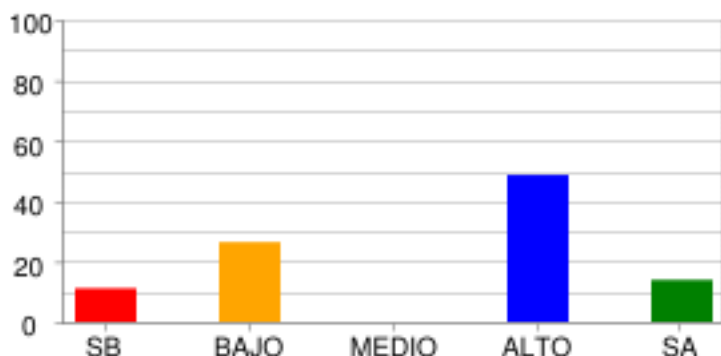

	SB	BAJO	MEDIO	ALTO	SA
% Estudiantes	11.11%	26.39%	0.0%	48.61%	13.89%
# Estudiantes	8	19	0	35	10

MATEMÁTICAS - MATEMÁTICAS

ALEATORIO

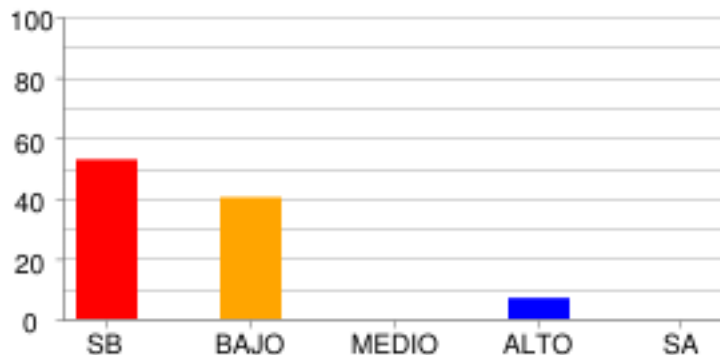

	SB	BAJO	MEDIO	ALTO	SA
% Estudiantes	52.78%	40.28%	0.0%	6.94%	0.0%
# Estudiantes	38	29	0	5	0

GEOMÉTRICO - MÉTRICO

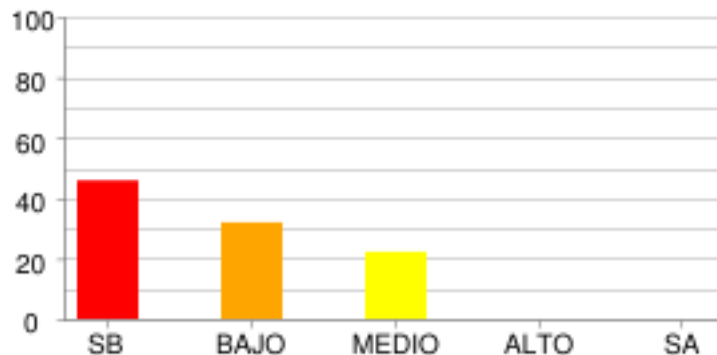

	SB	BAJO	MEDIO	ALTO	SA
% Estudiantes	45.83%	31.94%	22.22%	0.0%	0.0%
# Estudiantes	33	23	16	0	0

NUMÉRICO - VARIACIONAL

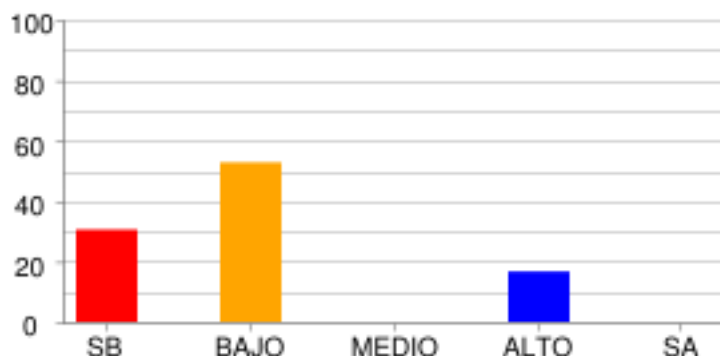

	SB	BAJO	MEDIO	ALTO	SA
% Estudiantes	30.56%	52.78%	0.0%	16.67%	0.0%
# Estudiantes	22	38	0	12	0

RAZONAMIENTO CUANTITATIVO

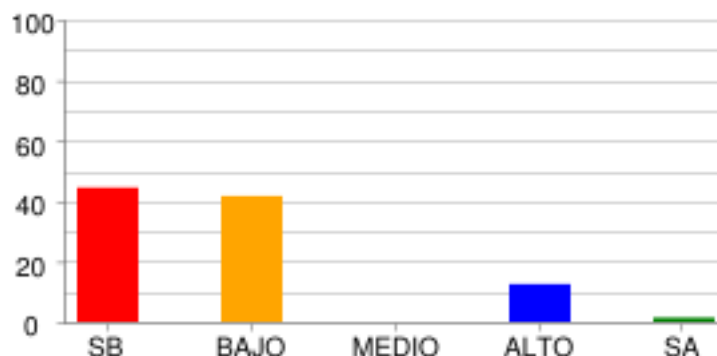

	SB	BAJO	MEDIO	ALTO	SA
% Estudiantes	44.44%	41.67%	0.0%	12.5%	1.39%
# Estudiantes	32	30	0	9	1

CIENCIAS NATURALES - QUÍMICA [ENTORNO FÍSICO]

ASPECTOS ANALÍTICOS DE MEZCLAS

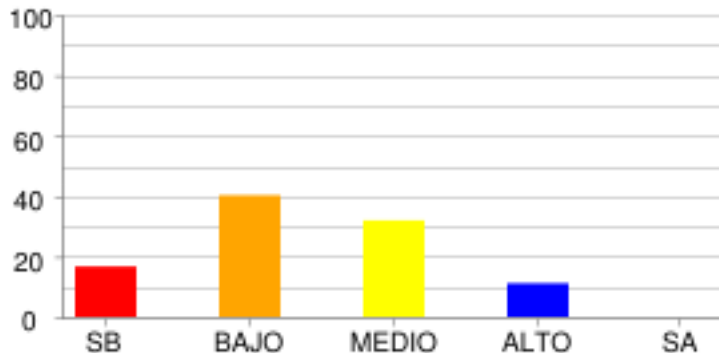

	SB	BAJO	MEDIO	ALTO	SA
% Estudiantes	16.67%	40.28%	31.94%	11.11%	0.0%
# Estudiantes	12	29	23	8	0

ASPECTOS ANALÍTICOS DE SUSTANCIAS

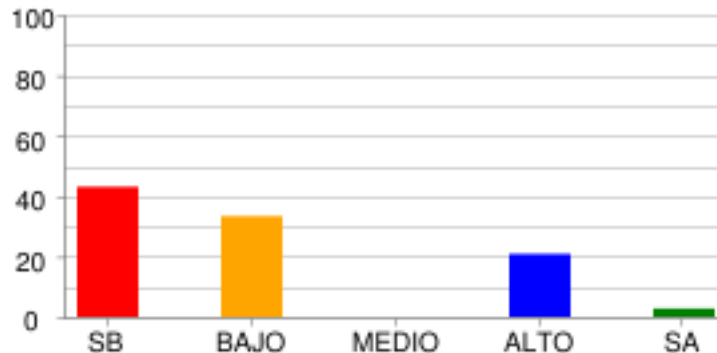

	SB	BAJO	MEDIO	ALTO	SA
% Estudiantes	43.06%	33.33%	0.0%	20.83%	2.78%
# Estudiantes	31	24	0	15	2

ASPECTOS FISICOQUÍMICOS DE MEZCLAS

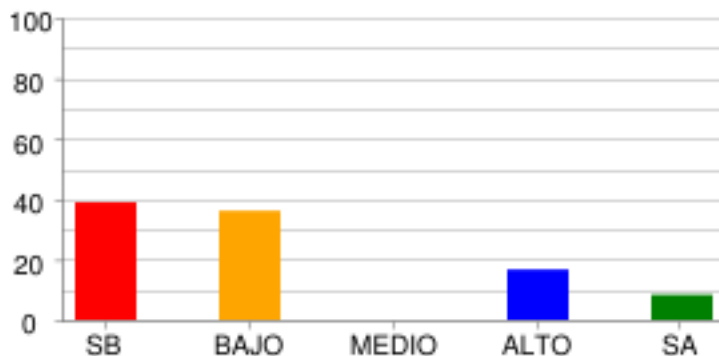

	SB	BAJO	MEDIO	ALTO	SA
% Estudiantes	38.89%	36.11%	0.0%	16.67%	8.33%
# Estudiantes	28	26	0	12	6

CIENCIAS NATURALES - FÍSICA [ENTORNO FÍSICO]

MECÁNICA CLÁSICA

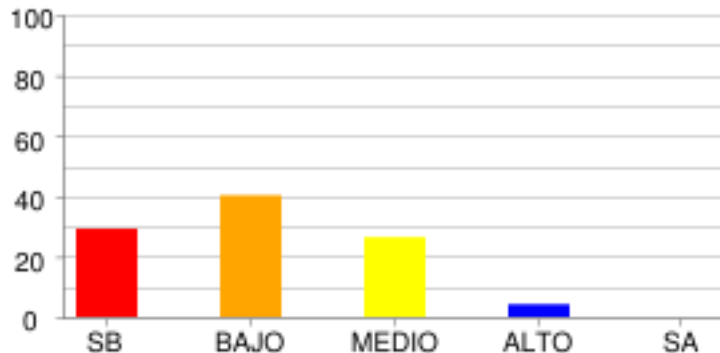

	SB	BAJO	MEDIO	ALTO	SA
% Estudiantes	29.17%	40.28%	26.39%	4.17%	0.0%
# Estudiantes	21	29	19	3	0

CIENCIAS NATURALES - BIOLOGÍA [ENTORNO VIVO]

CELULAR

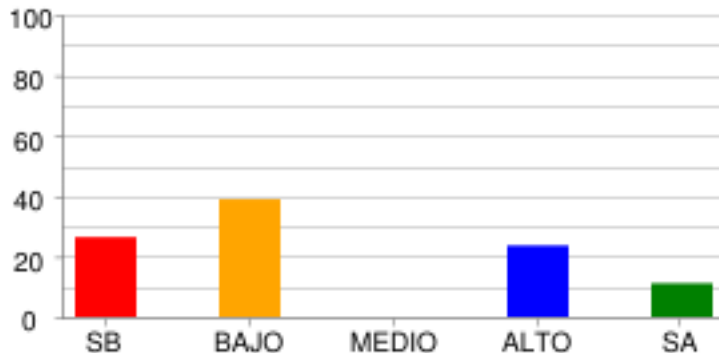

	SB	BAJO	MEDIO	ALTO	SA
% Estudiantes	26.39%	38.89%	0.0%	23.61%	11.11%
# Estudiantes	19	28	0	17	8

ECOSISTÉMICO

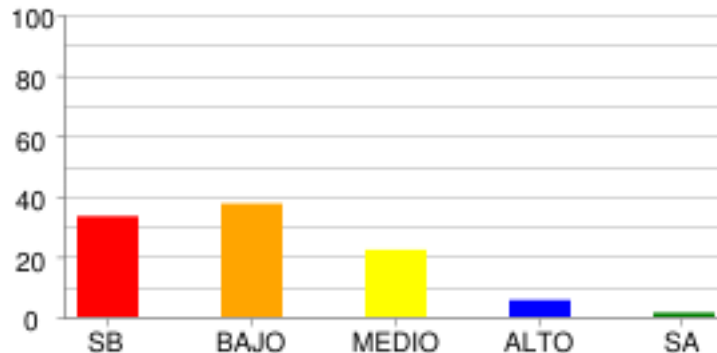

	SB	BAJO	MEDIO	ALTO	SA
% Estudiantes	33.33%	37.5%	22.22%	5.56%	1.39%
# Estudiantes	24	27	16	4	1

ORGANISMO

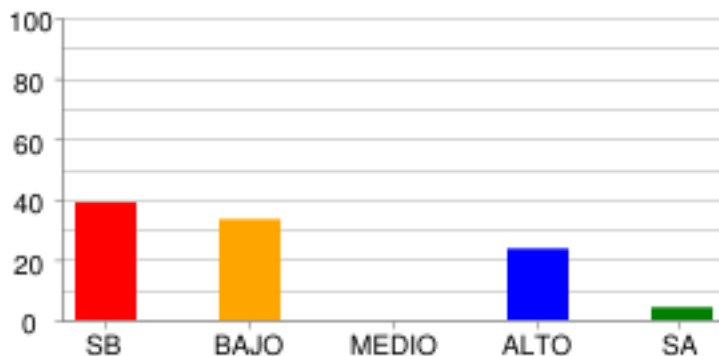

	SB	BAJO	MEDIO	ALTO	SA
% Estudiantes	38.89%	33.33%	0.0%	23.61%	4.17%
# Estudiantes	28	24	0	17	3

SOCIALES Y CIUDADANAS - CIENCIAS SOCIALES

PODER, ECONOMÍA Y ORGANIZACIONES SOCIALES

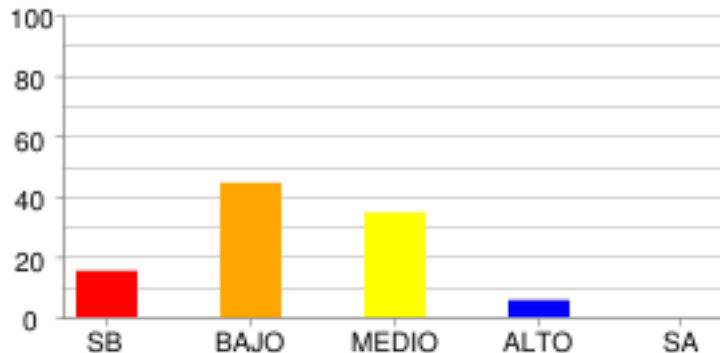

	SB	BAJO	MEDIO	ALTO	SA
% Estudiantes	15.28%	44.44%	34.72%	5.56%	0.0%
# Estudiantes	11	32	25	4	0

DISTRIBUCIÓN DE ESTUDIANTES POR NIVELES DE COMPETENCIA

LECTURA CRÍTICA

ARGUMENTATIVA

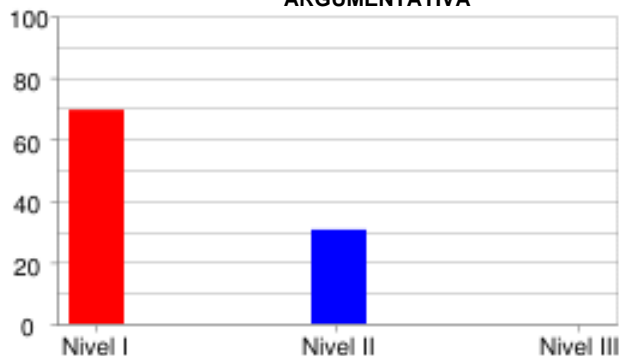

	Nivel I	Nivel II	Nivel III
% Estudiantes	69.44%	30.56%	0.0%
# Estudiantes	50	22	0

INTERPRETATIVA

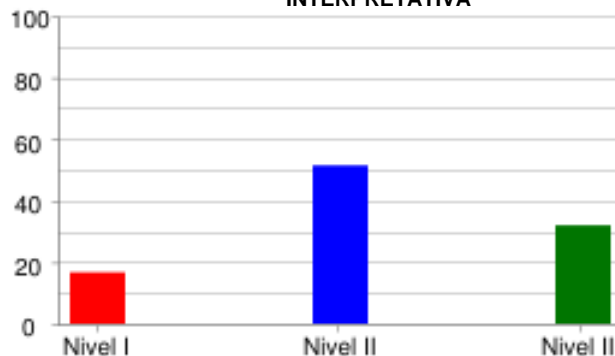

	Nivel I	Nivel II	Nivel III
% Estudiantes	16.67%	51.39%	31.94%
# Estudiantes	12	37	23

PROPOSITIVA

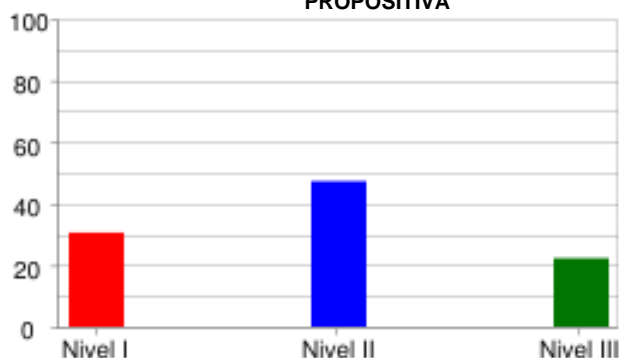

	Nivel I	Nivel II	Nivel III
% Estudiantes	30.56%	47.22%	22.22%
# Estudiantes	22	34	16

PROPOSITIVA



	Nivel I	Nivel II	Nivel III
% Estudiantes	69.44%	0.0%	30.56%
# Estudiantes	50	0	22

MATEMÁTICAS

FORMULACIÓN Y EJECUCIÓN

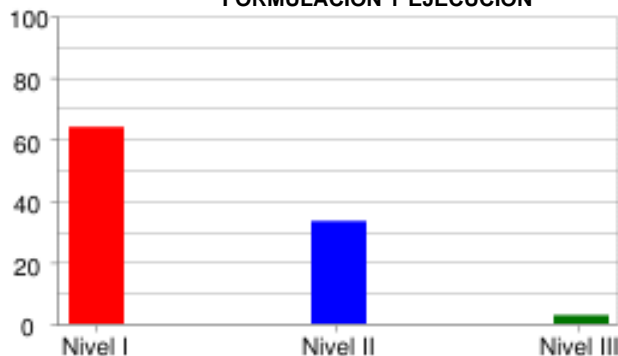

	Nivel I	Nivel II	Nivel III
% Estudiantes	63.89%	33.33%	2.78%
# Estudiantes	46	24	2

INTERPRETACIÓN Y REPRESENTACIÓN

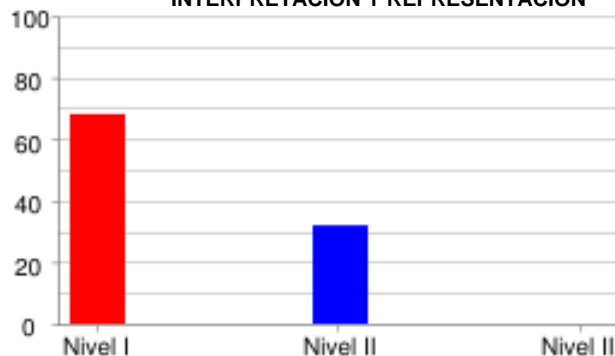

	Nivel I	Nivel II	Nivel III
% Estudiantes	68.06%	31.94%	0.0%
# Estudiantes	49	23	0

RAZONAMIENTO Y ARGUMENTACIÓN



	Nivel I	Nivel II	Nivel III
% Estudiantes	79.17%	18.06%	2.78%
# Estudiantes	57	13	2

CIENCIAS NATURALES

EXPLICACIÓN DE FENÓMENOS

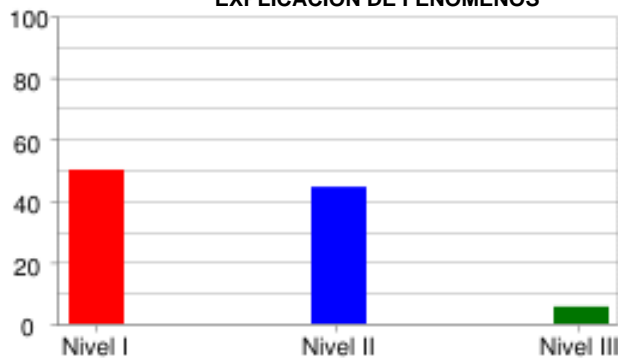

	Nivel I	Nivel II	Nivel III
% Estudiantes	50.0%	44.44%	5.56%
# Estudiantes	36	32	4

INDAGACIÓN

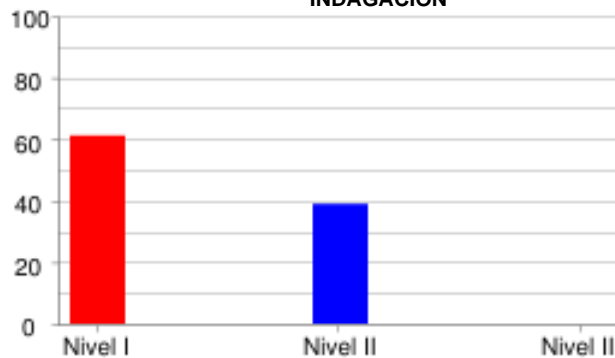

	Nivel I	Nivel II	Nivel III
% Estudiantes	61.11%	38.89%	0.0%
# Estudiantes	44	28	0

USO COMPRENSIVO DEL CONOCIMIENTO CIENTÍFICO

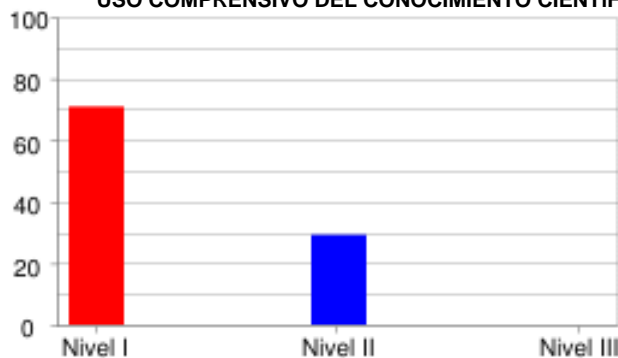

	Nivel I	Nivel II	Nivel III
% Estudiantes	70.83%	29.17%	0.0%
# Estudiantes	51	21	0

SOCIALES Y CIUDADANAS

INTERPRETACIÓN Y ANÁLISIS DE PERSPECTIVAS

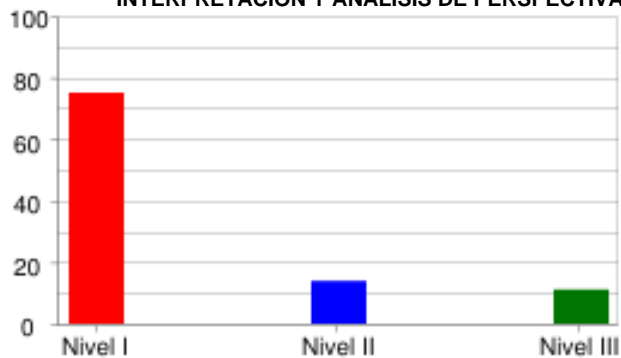

	Nivel I	Nivel II	Nivel III
% Estudiantes	75.0%	13.89%	11.11%
# Estudiantes	54	10	8

PENSAMIENTO REFLEXIVO Y SISTÉMICO

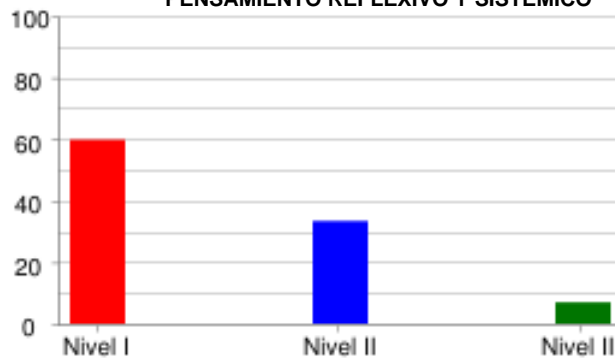

	Nivel I	Nivel II	Nivel III
% Estudiantes	59.72%	33.33%	6.94%
# Estudiantes	43	24	5

INGLÉS

LINGÜÍSTICA

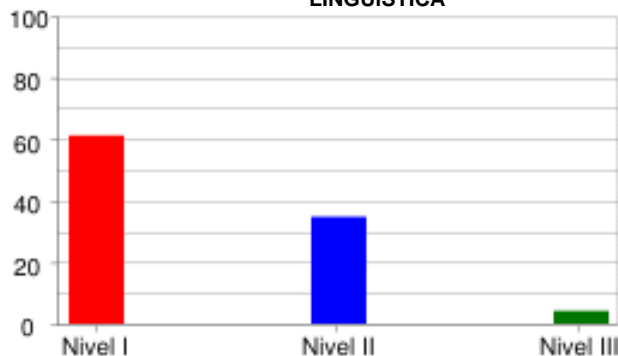

	Nivel I	Nivel II	Nivel III
% Estudiantes	61.11%	34.72%	4.17%
# Estudiantes	44	25	3

PRAGMÁTICA

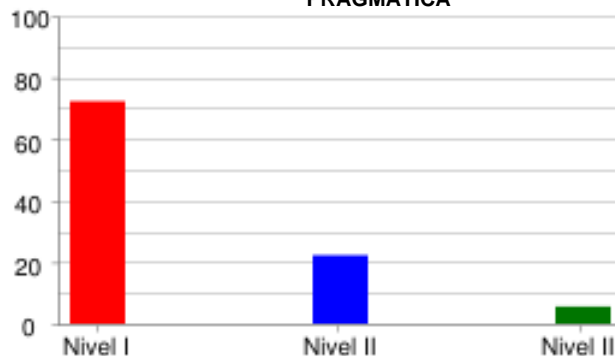

	Nivel I	Nivel II	Nivel III
% Estudiantes	72.22%	22.22%	5.56%
# Estudiantes	52	16	4

SOCIO-LINGÜÍSTICA

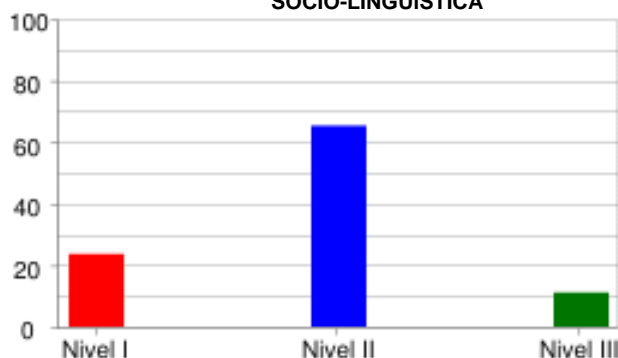

	Nivel I	Nivel II	Nivel III
% Estudiantes	23.61%	65.28%	11.11%
# Estudiantes	17	47	8

PRUEBA: MI META ES SABER 10-15-03
 INSTITUCIÓN: I. E. NORMAL SUPERIOR DE SINCELEJO VESPERTINA

ÁREA: INGLÉS

INFORME DE INDICADORES Y ANÁLISIS DE RESPUESTAS

#	COMPETENCIAS	COMPONENTES	PORCENTAJE									ID	
			A	B	C	D	E	F	G	H	NR		
1	SOCIO-LINGÜÍSTICA	AVISOS	34.7	45.8	19.4	0.0	0.0	0.0	0.0	0.0	0.0	0.0	54.2
2	SOCIO-LINGÜÍSTICA	AVISOS	73.6	20.8	5.6	0.0	0.0	0.0	0.0	0.0	0.0	0.0	26.4
3	SOCIO-LINGÜÍSTICA	AVISOS	13.9	8.3	77.8	0.0	0.0	0.0	0.0	0.0	0.0	0.0	22.2
4	SOCIO-LINGÜÍSTICA	AVISOS	22.2	5.6	69.4	2.8	0.0	0.0	0.0	0.0	0.0	0.0	77.8
5	LINGÜÍSTICA	COMUNICACIÓN Y VOCABUL	16.7	25.0	9.7	6.9	25.0	2.8	12.5	1.4	0.0	0.0	75.0
6	LINGÜÍSTICA	COMUNICACIÓN Y VOCABUL	12.5	20.8	5.6	4.2	8.3	33.3	12.5	2.8	0.0	0.0	66.7
7	LINGÜÍSTICA	COMUNICACIÓN Y VOCABUL	11.1	51.4	12.5	4.2	15.3	4.2	1.4	0.0	0.0	0.0	48.6
8	LINGÜÍSTICA	COMUNICACIÓN Y VOCABUL	8.3	8.3	20.8	22.2	2.8	1.4	2.8	33.3	0.0	0.0	91.7
9	LINGÜÍSTICA	COMUNICACIÓN Y VOCABUL	20.8	9.7	11.1	12.5	16.7	6.9	16.7	4.2	1.4	0.0	79.2
10	SOCIO-LINGÜÍSTICA	COMUNICACIÓN Y VOCABUL	33.3	40.3	22.2	2.8	0.0	1.4	0.0	0.0	0.0	0.0	59.7
11	SOCIO-LINGÜÍSTICA	COMUNICACIÓN Y VOCABUL	50.0	9.7	37.5	1.4	0.0	0.0	1.4	0.0	0.0	0.0	62.5
12	SOCIO-LINGÜÍSTICA	COMUNICACIÓN Y VOCABUL	48.6	26.4	23.6	1.4	0.0	0.0	0.0	0.0	0.0	0.0	76.4
13	PRAGMÁTICA	COMPRENSIÓN	26.4	51.4	11.1	11.1	0.0	0.0	0.0	0.0	0.0	0.0	48.6
14	PRAGMÁTICA	COMPRENSIÓN	25.0	20.8	38.9	15.3	0.0	0.0	0.0	0.0	0.0	0.0	84.7
15	PRAGMÁTICA	COMPRENSIÓN	16.7	37.5	20.8	25.0	0.0	0.0	0.0	0.0	0.0	0.0	83.3
16	PRAGMÁTICA	COMPRENSIÓN	30.6	15.3	25.0	29.2	0.0	0.0	0.0	0.0	0.0	0.0	75.0

ID	NO ACERTARON LA RESPUESTA CORRECTA
NR	NO RESPONDIO

PRUEBA: MI META ES SABER 10-15-03 ÁREA: LECTURA CRÍTICA
 INSTITUCIÓN: I. E. NORMAL SUPERIOR DE SINCELEJO VESPERTINA

INFORME DE INDICADORES Y ANÁLISIS DE RESPUESTAS

#	COMPETENCIAS	COMPONENTES	PORCENTAJE										ID
			A	B	C	D	E	F	G	H	NR		
17	INTERPRETATIVA	IDENTIFICACIÓN DE LOS	12.5	12.5	68.1	6.9	0.0	0.0	0.0	0.0	0.0	0.0	31.9
18	INTERPRETATIVA	IDENTIFICACIÓN DE LOS	48.6	4.2	43.1	4.2	0.0	0.0	0.0	0.0	0.0	0.0	56.9
19	INTERPRETATIVA	ARTICULACIÓN DE LAS PA	93.1	2.8	0.0	4.2	0.0	0.0	0.0	0.0	0.0	0.0	6.9
20	PROPOSITIVA	REFLEXIÓN Y EVALUACIÓN	36.1	26.4	11.1	26.4	0.0	0.0	0.0	0.0	0.0	0.0	73.6
21	PROPOSITIVA	REFLEXIÓN Y EVALUACIÓN	13.9	66.7	13.9	5.6	0.0	0.0	0.0	0.0	0.0	0.0	33.3
22	PROPOSITIVA	IDENTIFICACIÓN DE LOS	40.3	18.1	40.3	1.4	0.0	0.0	0.0	0.0	0.0	0.0	81.9
23	PROPOSITIVA	REFLEXIÓN Y EVALUACIÓN	5.6	2.8	72.2	19.4	0.0	0.0	0.0	0.0	0.0	0.0	27.8
24	ARGUMENTATIVA	ARTICULACIÓN DE LAS PA	12.5	54.2	25.0	8.3	0.0	0.0	0.0	0.0	0.0	0.0	45.8
25	INTERPRETATIVA	IDENTIFICACIÓN DE LOS	9.7	9.7	18.1	62.5	0.0	0.0	0.0	0.0	0.0	0.0	37.5
26	ARGUMENTATIVA	ARTICULACIÓN DE LAS PA	6.9	66.7	23.6	2.8	0.0	0.0	0.0	0.0	0.0	0.0	76.4
27	INTERPRETATIVA	IDENTIFICACIÓN DE LOS	22.2	50.0	15.3	12.5	0.0	0.0	0.0	0.0	0.0	0.0	50.0
28	ARGUMENTATIVA	ARTICULACIÓN DE LAS PA	52.8	15.3	15.3	16.7	0.0	0.0	0.0	0.0	0.0	0.0	84.7
29	ARGUMENTATIVA	ARTICULACIÓN DE LAS PA	27.8	23.6	33.3	15.3	0.0	0.0	0.0	0.0	0.0	0.0	84.7
30	ARGUMENTATIVA	ARTICULACIÓN DE LAS PA	26.4	12.5	36.1	25.0	0.0	0.0	0.0	0.0	0.0	0.0	87.5
31	ARGUMENTATIVA	ARTICULACIÓN DE LAS PA	13.9	44.4	27.8	13.9	0.0	0.0	0.0	0.0	0.0	0.0	72.2
32	ARGUMENTATIVA	ARTICULACIÓN DE LAS PA	8.3	36.1	34.7	20.8	0.0	0.0	0.0	0.0	0.0	0.0	63.9

ID	NO ACERTARON LA RESPUESTA CORRECTA
NR	NO RESPONDIO

PRUEBA: MI META ES SABER 10-15-03
 INSTITUCIÓN: I. E. NORMAL SUPERIOR DE SINCELEJO VESPERTINA

ÁREA: MATEMÁTICAS

INFORME DE INDICADORES Y ANÁLISIS DE RESPUESTAS

#	COMPETENCIAS	COMPONENTES	PORCENTAJE									ID	
			A	B	C	D	E	F	G	H	NR		
33	FORMULACIÓN Y EJECUCIÓN	NUMÉRICO - VARIACIONAL	29.2	37.5	9.7	23.6	0.0	0.0	0.0	0.0	0.0	0.0	62.5
34	RAZONAMIENTO Y ARGUMENTACIÓN	ALEATORIO	30.6	20.8	29.2	19.4	0.0	0.0	0.0	0.0	0.0	0.0	80.6
35	INTERPRETACIÓN Y REPRESENTACIÓN	NUMÉRICO - VARIACIONAL	25.0	33.3	23.6	18.1	0.0	0.0	0.0	0.0	0.0	0.0	81.9
36	INTERPRETACIÓN Y REPRESENTACIÓN	ALEATORIO	27.8	23.6	26.4	22.2	0.0	0.0	0.0	0.0	0.0	0.0	76.4
37	FORMULACIÓN Y EJECUCIÓN	ALEATORIO	62.5	20.8	11.1	5.6	0.0	0.0	0.0	0.0	0.0	0.0	88.9
38	INTERPRETACIÓN Y REPRESENTACIÓN	GEOMÉTRICO - MÉTRICO	19.4	34.7	27.8	18.1	0.0	0.0	0.0	0.0	0.0	0.0	81.9
39	RAZONAMIENTO Y ARGUMENTACIÓN	GEOMÉTRICO - MÉTRICO	19.4	29.2	29.2	22.2	0.0	0.0	0.0	0.0	0.0	0.0	80.6
40	FORMULACIÓN Y EJECUCIÓN	NUMÉRICO - VARIACIONAL	27.8	18.1	23.6	30.6	0.0	0.0	0.0	0.0	0.0	0.0	69.4
41	INTERPRETACIÓN Y REPRESENTACIÓN	GEOMÉTRICO - MÉTRICO	36.1	26.4	29.2	8.3	0.0	0.0	0.0	0.0	0.0	0.0	63.9
42	RAZONAMIENTO Y ARGUMENTACIÓN	GEOMÉTRICO - MÉTRICO	38.9	18.1	33.3	9.7	0.0	0.0	0.0	0.0	0.0	0.0	81.9
43	INTERPRETACIÓN Y REPRESENTACIÓN	GEOMÉTRICO - MÉTRICO	33.3	30.6	23.6	12.5	0.0	0.0	0.0	0.0	0.0	0.0	76.4
44	INTERPRETACIÓN Y REPRESENTACIÓN	RAZONAMIENTO CUANTITATIVO	34.7	22.2	22.2	20.8	0.0	0.0	0.0	0.0	0.0	0.0	79.2
45	FORMULACIÓN Y EJECUCIÓN	RAZONAMIENTO CUANTITATIVO	26.4	30.6	20.8	22.2	0.0	0.0	0.0	0.0	0.0	0.0	69.4
46	RAZONAMIENTO Y ARGUMENTACIÓN	RAZONAMIENTO CUANTITATIVO	20.8	25.0	19.4	34.7	0.0	0.0	0.0	0.0	0.0	0.0	80.6
47	INTERPRETACIÓN Y REPRESENTACIÓN	GEOMÉTRICO - MÉTRICO	23.6	26.4	30.6	19.4	0.0	0.0	0.0	0.0	0.0	0.0	80.6
48	INTERPRETACIÓN Y REPRESENTACIÓN	GEOMÉTRICO - MÉTRICO	20.8	34.7	19.4	25.0	0.0	0.0	0.0	0.0	0.0	0.0	75.0

ID	NO ACERTARON LA RESPUESTA CORRECTA
NR	NO RESPONDIO

PRUEBA: MI META ES SABER 10-15-03 ÁREA: CIENCIAS NATURALES
 INSTITUCIÓN: I. E. NORMAL SUPERIOR DE SINCELEJO VESPERTINA

INFORME DE INDICADORES Y ANÁLISIS DE RESPUESTAS

#	COMPETENCIAS	COMPONENTES	PORCENTAJE										ID
			A	B	C	D	E	F	G	H	NR		
49	EXPLICACIÓN DE FENÓMEN	CELULAR	13.9	22.2	44.4	19.4	0.0	0.0	0.0	0.0	0.0	0.0	55.6
50	EXPLICACIÓN DE FENÓMEN	CELULAR	29.2	19.4	20.8	30.6	0.0	0.0	0.0	0.0	0.0	0.0	69.4
51	INDAGACIÓN	CELULAR	44.4	29.2	13.9	12.5	0.0	0.0	0.0	0.0	0.0	0.0	55.6
52	USO COMPRENSIVO DEL CO	ORGANÍSMO	20.8	27.8	20.8	30.6	0.0	0.0	0.0	0.0	0.0	0.0	69.4
53	EXPLICACIÓN DE FENÓMEN	ORGANÍSMO	44.4	15.3	31.9	8.3	0.0	0.0	0.0	0.0	0.0	0.0	68.1
54	INDAGACIÓN	ORGANÍSMO	30.6	31.9	33.3	4.2	0.0	0.0	0.0	0.0	0.0	0.0	69.4
55	INDAGACIÓN	ECOSISTÉMICO	15.3	26.4	23.6	34.7	0.0	0.0	0.0	0.0	0.0	0.0	76.4
56	USO COMPRENSIVO DEL CO	ECOSISTÉMICO	12.5	8.3	25.0	54.2	0.0	0.0	0.0	0.0	0.0	0.0	75.0
57	USO COMPRENSIVO DEL CO	ECOSISTÉMICO	36.1	26.4	12.5	25.0	0.0	0.0	0.0	0.0	0.0	0.0	63.9
58	USO COMPRENSIVO DEL CO	ECOSISTÉMICO	16.7	15.3	48.6	19.4	0.0	0.0	0.0	0.0	0.0	0.0	80.6
59	EXPLICACIÓN DE FENÓMEN	ASPECTOS ANALÍTICOS DE	20.8	47.2	25.0	6.9	0.0	0.0	0.0	0.0	0.0	0.0	52.8
60	INDAGACIÓN	ASPECTOS ANALÍTICOS DE	22.2	22.2	33.3	22.2	0.0	0.0	0.0	0.0	0.0	0.0	77.8
61	INDAGACIÓN	ASPECTOS ANALÍTICOS DE	20.8	34.7	19.4	25.0	0.0	0.0	0.0	0.0	0.0	0.0	75.0
62	USO COMPRENSIVO DEL CO	ASPECTOS ANALÍTICOS DE	23.6	36.1	30.6	9.7	0.0	0.0	0.0	0.0	0.0	0.0	63.9
63	EXPLICACIÓN DE FENÓMEN	ASPECTOS ANALÍTICOS DE	30.6	40.3	23.6	5.6	0.0	0.0	0.0	0.0	0.0	0.0	69.4
64	USO COMPRENSIVO DEL CO	ASPECTOS ANALÍTICOS DE	22.2	29.2	29.2	19.4	0.0	0.0	0.0	0.0	0.0	0.0	77.8
65	USO COMPRENSIVO DEL CO	ASPECTOS ANALÍTICOS DE	41.7	12.5	37.5	8.3	0.0	0.0	0.0	0.0	0.0	0.0	62.5
66	INDAGACIÓN	ASPECTOS FISICOQUÍMICO	19.4	40.3	26.4	13.9	0.0	0.0	0.0	0.0	0.0	0.0	59.7
67	INDAGACIÓN	ASPECTOS FISICOQUÍMICO	18.1	29.2	33.3	19.4	0.0	0.0	0.0	0.0	0.0	0.0	66.7
68	USO COMPRENSIVO DEL CO	ASPECTOS FISICOQUÍMICO	20.8	40.3	20.8	18.1	0.0	0.0	0.0	0.0	0.0	0.0	79.2
69	EXPLICACIÓN DE FENÓMEN	MECÁNICA CLÁSICA	34.7	40.3	13.9	11.1	0.0	0.0	0.0	0.0	0.0	0.0	86.1
70	USO COMPRENSIVO DEL CO	MECÁNICA CLÁSICA	23.6	45.8	15.3	15.3	0.0	0.0	0.0	0.0	0.0	0.0	54.2
71	USO COMPRENSIVO DEL CO	MECÁNICA CLÁSICA	12.5	18.1	33.3	36.1	0.0	0.0	0.0	0.0	0.0	0.0	87.5
72	EXPLICACIÓN DE FENÓMEN	MECÁNICA CLÁSICA	15.3	19.4	31.9	33.3	0.0	0.0	0.0	0.0	0.0	0.0	66.7
73	INDAGACIÓN	MECÁNICA CLÁSICA	13.9	37.5	33.3	15.3	0.0	0.0	0.0	0.0	0.0	0.0	62.5
74	USO COMPRENSIVO DEL CO	MECÁNICA CLÁSICA	45.8	23.6	23.6	6.9	0.0	0.0	0.0	0.0	0.0	0.0	76.4
75	EXPLICACIÓN DE FENÓMEN	MECÁNICA CLÁSICA	15.3	23.6	19.4	41.7	0.0	0.0	0.0	0.0	0.0	0.0	58.3
76	INDAGACIÓN	MECÁNICA CLÁSICA	16.7	30.6	34.7	18.1	0.0	0.0	0.0	0.0	0.0	0.0	83.3
77	INDAGACIÓN	MECÁNICA CLÁSICA	31.9	31.9	15.3	20.8	0.0	0.0	0.0	0.0	0.0	0.0	84.7
78	EXPLICACIÓN DE FENÓMEN	MECÁNICA CLÁSICA	26.4	33.3	31.9	8.3	0.0	0.0	0.0	0.0	0.0	0.0	73.6

ID	NO ACERTARON LA RESPUESTA CORRECTA
NR	NO RESPONDIO

PRUEBA: MI META ES SABER 10-15-03
 INSTITUCIÓN: I. E. NORMAL SUPERIOR DE SINCELEJO VESPERTINA

ÁREA: LECTURA CRITICA II

INFORME DE INDICADORES Y ANÁLISIS DE RESPUESTAS

#	COMPETENCIAS	COMPONENTES	PORCENTAJE										
			A	B	C	D	E	F	G	H	NR	ID	
79	INTERPRETATIVA	LA PREGUNTA DEL HOMBRE	20.8	26.4	43.1	8.3	0.0	0.0	0.0	0.0	0.0	1.4	56.9
80	ARGUMENTATIVA	LA PREGUNTA DEL HOMBRE	18.1	29.2	43.1	9.7	0.0	0.0	0.0	0.0	0.0	0.0	90.3
81	INTERPRETATIVA	LA PREGUNTA DEL HOMBRE	16.7	23.6	20.8	38.9	0.0	0.0	0.0	0.0	0.0	0.0	61.1
82	ARGUMENTATIVA	LA PREGUNTA DEL HOMBRE	25.0	27.8	33.3	13.9	0.0	0.0	0.0	0.0	0.0	0.0	66.7
83	INTERPRETATIVA	LA PREGUNTA DEL HOMBRE	11.1	29.2	40.3	19.4	0.0	0.0	0.0	0.0	0.0	0.0	59.7
84	PROPOSITIVA	LA PREGUNTA DEL HOMBRE	15.3	30.6	36.1	18.1	0.0	0.0	0.0	0.0	0.0	0.0	69.4
85	INTERPRETATIVA	LA PREGUNTA DEL HOMBRE	41.7	22.2	20.8	15.3	0.0	0.0	0.0	0.0	0.0	0.0	58.3
86	ARGUMENTATIVA	LA PREGUNTA DEL HOMBRE	26.4	26.4	34.7	12.5	0.0	0.0	0.0	0.0	0.0	0.0	73.6
87	ARGUMENTATIVA	LA PREGUNTA DEL HOMBRE	36.1	34.7	26.4	2.8	0.0	0.0	0.0	0.0	0.0	0.0	73.6
88	ARGUMENTATIVA	LA PREGUNTA DEL HOMBRE	13.9	20.8	44.4	20.8	0.0	0.0	0.0	0.0	0.0	0.0	55.6
89	ARGUMENTATIVA	LA PREGUNTA DEL HOMBRE	48.6	20.8	20.8	9.7	0.0	0.0	0.0	0.0	0.0	0.0	51.4
90	INTERPRETATIVA	LA PREGUNTA DEL HOMBRE	59.7	15.3	18.1	6.9	0.0	0.0	0.0	0.0	0.0	0.0	40.3

ID	NO ACERTARON LA RESPUESTA CORRECTA
NR	NO RESPONDIO

PRUEBA: MI META ES SABER 10-15-03 ÁREA: SOCIALES Y CIUDADANAS
 INSTITUCIÓN: I. E. NORMAL SUPERIOR DE SINCELEJO VESPERTINA

INFORME DE INDICADORES Y ANÁLISIS DE RESPUESTAS

#	COMPETENCIAS	COMPONENTES	PORCENTAJE									ID	
			A	B	C	D	E	F	G	H	NR		
91	PENSAMIENTO REFLEXIVO	PODER, ECONOMÍA Y ORGA	34.7	26.4	26.4	12.5	0.0	0.0	0.0	0.0	0.0	0.0	65.3
92	PENSAMIENTO REFLEXIVO	PODER, ECONOMÍA Y ORGA	26.4	15.3	37.5	20.8	0.0	0.0	0.0	0.0	0.0	0.0	62.5
93	INTERPRETACIÓN Y ANÁLI	PODER, ECONOMÍA Y ORGA	26.4	41.7	11.1	20.8	0.0	0.0	0.0	0.0	0.0	0.0	79.2
94	INTERPRETACIÓN Y ANÁLI	PODER, ECONOMÍA Y ORGA	22.2	47.2	12.5	18.1	0.0	0.0	0.0	0.0	0.0	0.0	52.8
95	INTERPRETACIÓN Y ANÁLI	PODER, ECONOMÍA Y ORGA	16.7	29.2	29.2	25.0	0.0	0.0	0.0	0.0	0.0	0.0	70.8
96	INTERPRETACIÓN Y ANÁLI	PODER, ECONOMÍA Y ORGA	30.6	25.0	29.2	15.3	0.0	0.0	0.0	0.0	0.0	0.0	69.4
97	INTERPRETACIÓN Y ANÁLI	PODER, ECONOMÍA Y ORGA	23.6	27.8	37.5	11.1	0.0	0.0	0.0	0.0	0.0	0.0	88.9
98	PENSAMIENTO REFLEXIVO	PODER, ECONOMÍA Y ORGA	26.4	31.9	22.2	19.4	0.0	0.0	0.0	0.0	0.0	0.0	68.1
99	PENSAMIENTO REFLEXIVO	PODER, ECONOMÍA Y ORGA	22.2	26.4	34.7	16.7	0.0	0.0	0.0	0.0	0.0	0.0	73.6
100	INTERPRETACIÓN Y ANÁLI	PODER, ECONOMÍA Y ORGA	41.7	12.5	25.0	20.8	0.0	0.0	0.0	0.0	0.0	0.0	58.3

ID	NO ACERTARON LA RESPUESTA CORRECTA
NR	NO RESPONDIO