

INFORME DE ASIGNATURAS (GENERAL)

INSTITUCIÓN: I. E. NORMAL SUPERIOR DE SINCELEJO VESPERTINA
PRUEBA: MI META ES SABER 10-15-03

CIUDAD: SINCELEJO
FECHA: 29 / OCTUBRE / 2015

GRUPO	NOMBRE	PUESTO				NÚCLEO COMÚN									
		CAT	PROMEDIO	GRA	GRU	ALC	LC	FL	AMT	ACN	B	F	Q	ASC	AI
10ª4	ARRIETA CONTRERAS GERALDINNE	M	242	1	1	57	44	75	31	33	40	20	40	70	56
10ª4	RAMIREZ FABRA MICHELLE	M	233	2	2	64	63	67	19	40	30	50	40	60	56
10ª4	BELTRAN PEREZ SARAY MAILER	M	228	3	3	50	38	67	25	40	40	40	40	70	38
10ª4	DIAZ BUSTAMANTE KAROLAYN MARIA	M	223	4	4	61	63	58	31	43	40	40	50	50	25
10ª4	BENITEZ ABAD LAURA VANESSA	M	222	5	5	54	50	58	19	33	50	30	20	70	50
10ª4	MARTINEZ MORENO KEILER	M	201	8	6	43	44	42	31	40	60	30	30	50	31
10ª4	NAVARRO TATIS LILIANA	M	196	9	7	43	44	42	31	43	50	40	40	40	38
10ª4	BOLEMO RICO MILANLLELY JESUS	M	194	10	8	50	44	58	38	50	50	70	30	20	31
10ª4	TORRES MERCADO MALKA IRINA	M	194	11	9	43	50	33	44	33	50	20	30	40	25
10ª4	SEQUEA BRAVO MAYRA ALEJANDRA	M	188	14	10	46	44	50	31	43	20	50	60	30	38
10ª4	DIAZ ATENCIA CAROLAY	M	187	15	11	50	38	67	25	47	40	30	70	30	31
10ª4	GUERRERO MONTERROZA ANGIE ISABEL	M	185	17	12	57	56	58	19	53	70	60	30	10	63
10ª4	MONTERROZA CANCHILA MASSIEL	M	184	18	13	50	50	50	6	43	40	40	50	50	31
10ª4	CALI SALCEDO MAYRA ALEJANDRA	M	182	20	14	43	50	33	25	33	20	30	50	50	19
10ª4	MORENO MENDOZA HEYNNER	M	180	22	15	43	50	33	25	33	40	10	50	40	44
10ª4	MARTINEZ FLOREZ MARIA ALEJANDRA	M	165	30	16	57	69	42	19	37	60	10	40	20	31
10ª4	DIAZ FUENTES SHEYLA	M	161	32	17	43	38	50	19	27	30	20	30	40	31
10ª4	YEPES TARRA JOSE ALBERTO	M	160	33	18	18	19	17	31	27	30	30	20	50	38
10ª4	CABEZA HERNANDEZ DANIEL EDUARDO	M	153	37	19	54	69	33	31	27	20	10	50	10	31
10ª4	MARTINEZ BARRETO JOHALIS	M	152	38	20	54	50	58	19	40	40	50	30	10	25
10ª4	BALLESTEROS ROMERO NESLY GIANINNE	M	148	41	21	43	63	17	25	30	50	20	20	20	31
10ª4	RAMIREZ FUENTES MIGUEL ANGEL	M	143	43	22	29	31	25	19	17	10	30	10	40	56
10ª4	ESPAÑOL ATENCIA LOREN VANESSA	M	132	56	23	43	56	25	25	30	50	30	10	0	50
10ª4	GARCIA BOHORQUEZ OSCAR FARID	I	123	62	24	46	50	42	19	27	30	20	30	0	44
PROMEDIOS			182.33			47.5	48.7	45.8	25.3	36.2	40.0	32.5	36.3	36.3	38.0

DETALLE INFORME DE ASIGNATURAS (GENERAL)

INSTITUCIÓN: I. E. NORMAL SUPERIOR DE SINCELEJO VESPERTINA
PRUEBA: MI META ES SABER 10-15-03**CIUDAD:** SINCELEJO
FECHA: 29 / OCTUBRE / 2015

SIGLA	ASIGNATURA	CANT. PREGUNTAS
LC	LECTURA CRÍTICA	16
FL	FILOSOFÍA	12
MT	MATEMÁTICAS	16
B	BIOLOGÍA	10
F	FÍSICA	10
Q	QUÍMICA	10
CS	CIENCIAS SOCIALES	10
I	INGLÉS	16

GRAFICOS COMPARATIVOS

INSTITUCIÓN: I. E. NORMAL SUPERIOR DE SINCELEJO VESPERTINA
PRUEBA: MI META ES SABER 10-15-03

CIUDAD: SINCELEJO
FECHA: OCTUBRE 29 DE 2015

PROMEDIOS PRUEBA VS NACIONAL

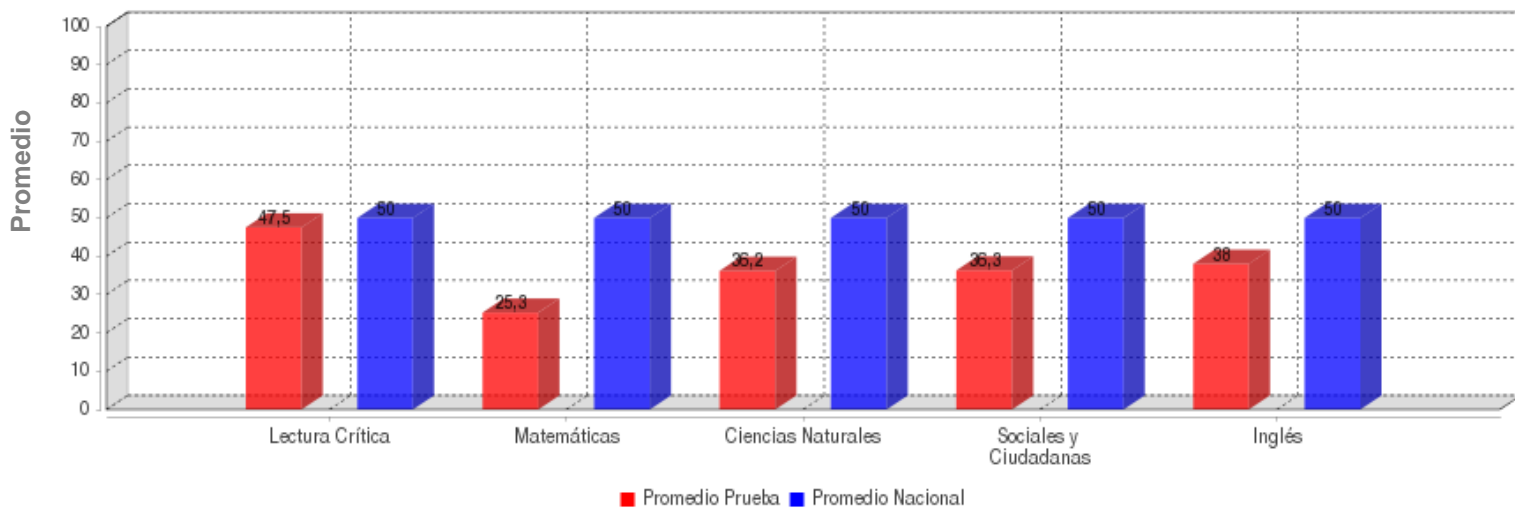

	LECTURA CRÍTICA	MATEMÁTICAS	CIENCIAS NATURALES	SOCIALES Y CIUDADANA	INGLÉS
PROMEDIO	47.5	25.3	36.2	36.3	38.0
PROM. NACIONAL	50.0	50.0	50.0	50.0	50.0

DESVIACIONES PRUEBA VS NACIONAL

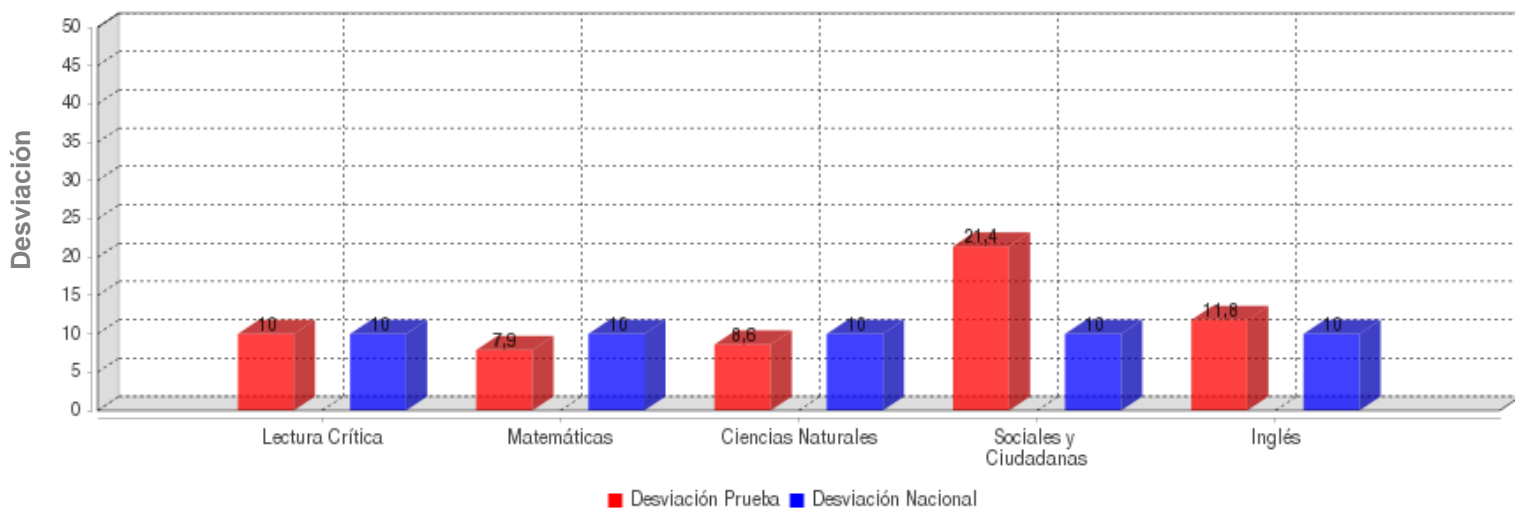

	LECTURA CRÍTICA	MATEMÁTICAS	CIENCIAS NATURALES	SOCIALES Y CIUDADANA	INGLÉS
DESVIACIÓN	10.0	7.9	8.6	21.4	11.8
DESV. NACIONAL	10.0	10.0	10.0	10.0	10.0

GRAFICOS COMPARATIVOS

INSTITUCIÓN: I. E. NORMAL SUPERIOR DE SINCELEJO VESPERTINA
PRUEBA: MI META ES SABER 10-15-03

CIUDAD: SINCELEJO
FECHA: OCTUBRE 29 DE 2015

MÁXIMOS Y MÍNIMOS

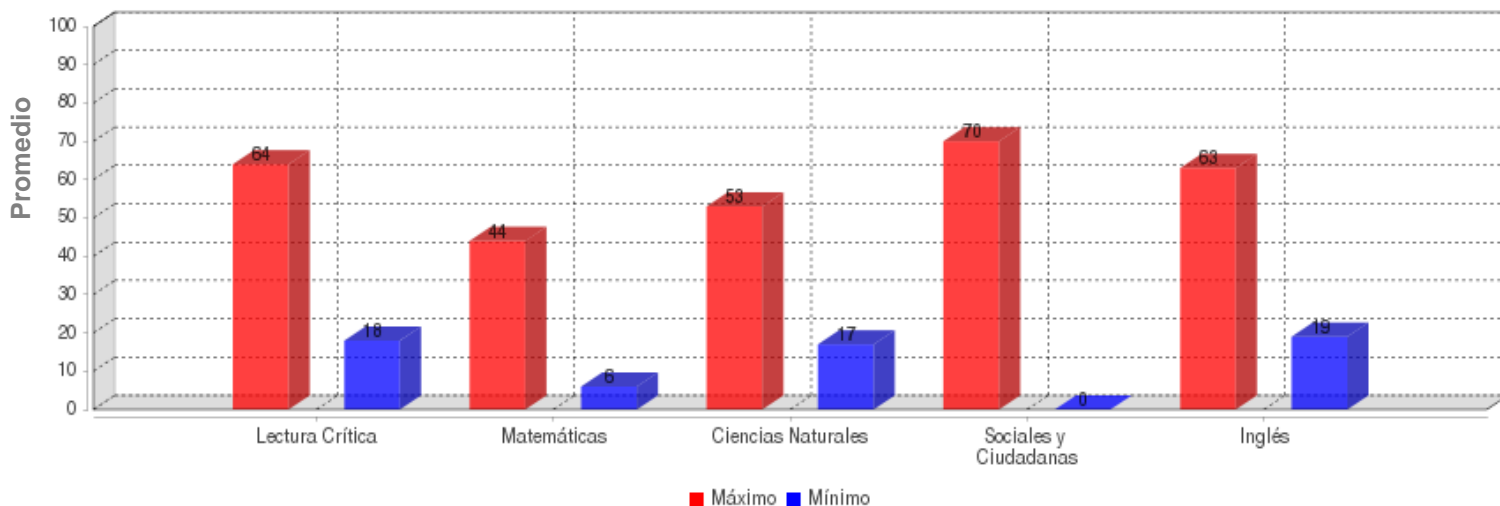

	LECTURA CRÍTICA	MATEMÁTICAS	CIENCIAS NATURALES	SOCIALES Y CIUDADANA	INGLÉS
MÁXIMO	64.0	44.0	53.0	70.0	63.0
MÍNIMO	18.0	6.0	17.0	0.0	19.0

PROMEDIOS ASIGNATURAS

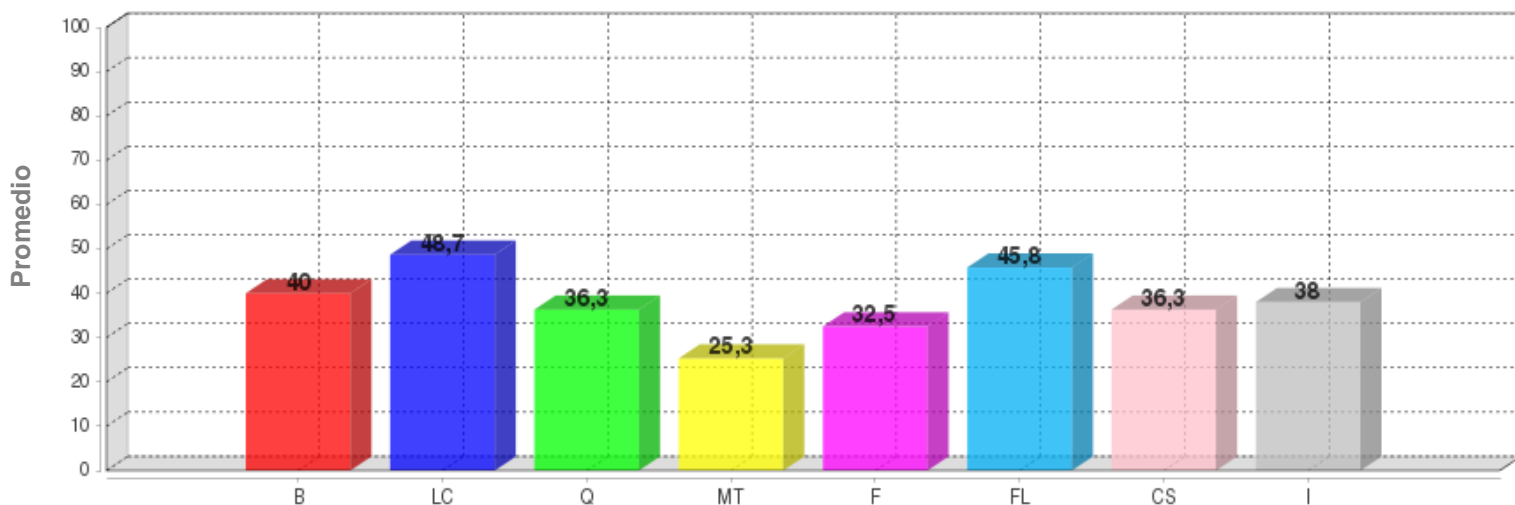

	B	LC	Q	MT	F	FL	CS	I
PROMEDIO	40.0	48.7	36.3	25.3	32.5	45.8	36.3	38.0

DISTRIBUCIÓN DE ESTUDIANTES POR NIVELES DE COMPONENTES

INGLÉS - INGLÉS

AVISOS

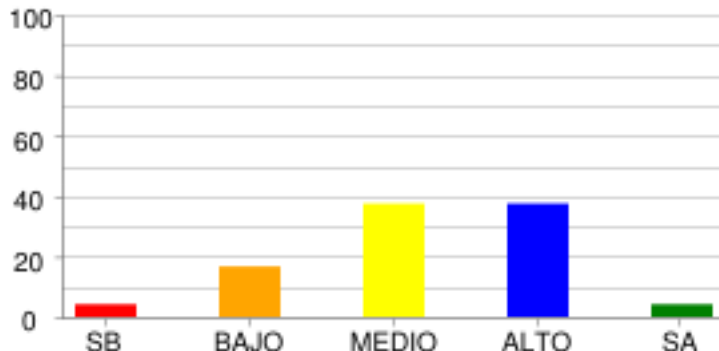

	SB	BAJO	MEDIO	ALTO	SA
% Estudiantes	4.17%	16.67%	37.5%	37.5%	4.17%
# Estudiantes	1	4	9	9	1

COMPRENSIÓN

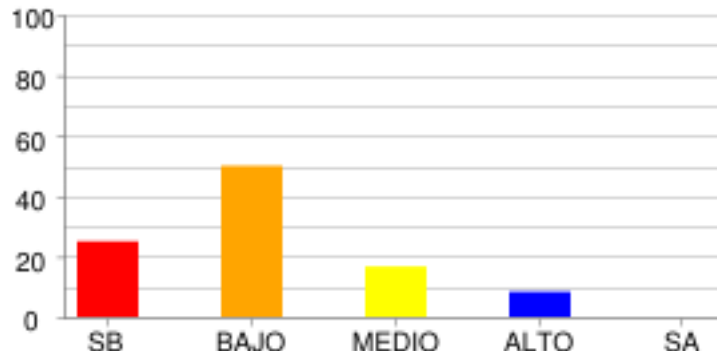

	SB	BAJO	MEDIO	ALTO	SA
% Estudiantes	25.0%	50.0%	16.67%	8.33%	0.0%
# Estudiantes	6	12	4	2	0

COMUNICACIÓN Y VOCABULARIO

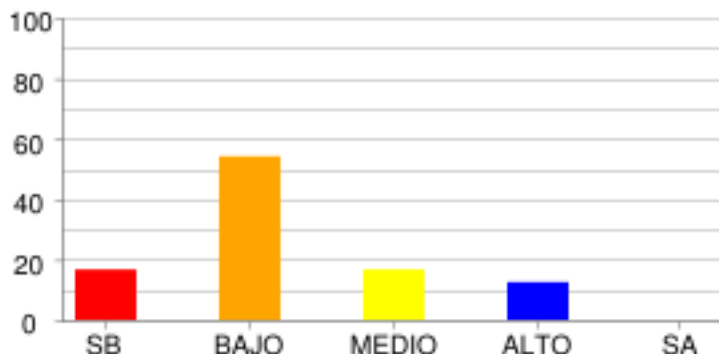

	SB	BAJO	MEDIO	ALTO	SA
% Estudiantes	16.67%	54.17%	16.67%	12.5%	0.0%
# Estudiantes	4	13	4	3	0

LECTURA CRÍTICA - FILOSOFÍA

LA PREGUNTA DEL HOMBRE POR SU MUNDO SOCIAL Y CULTURAL

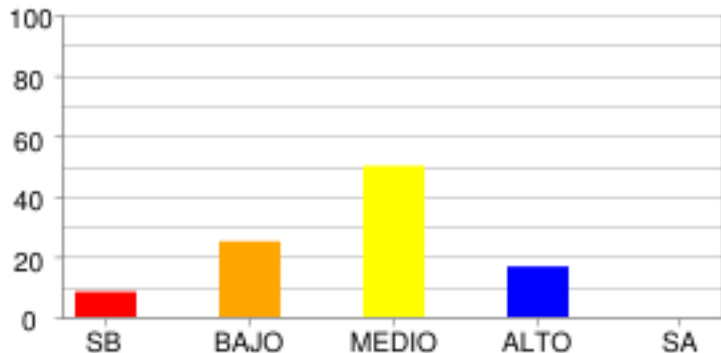

	SB	BAJO	MEDIO	ALTO	SA
% Estudiantes	8.33%	25.0%	50.0%	16.67%	0.0%
# Estudiantes	2	6	12	4	0

LECTURA CRÍTICA - LECTURA CRÍTICA

ARTICULACIÓN DE LAS PARTES DE UN TEXTO PARA DARLE SENTIDO GLOBAL

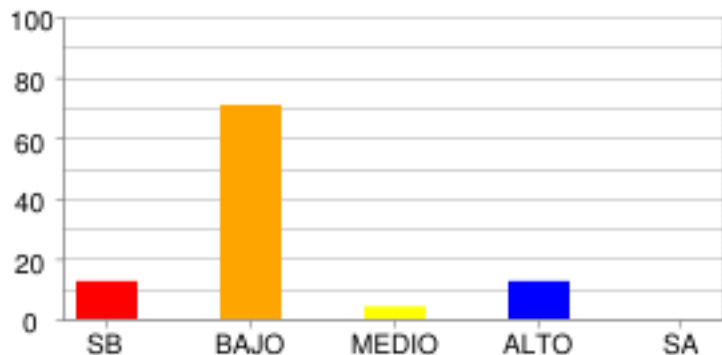

	SB	BAJO	MEDIO	ALTO	SA
% Estudiantes	12.5%	70.83%	4.17%	12.5%	0.0%
# Estudiantes	3	17	1	3	0

IDENTIFICACIÓN DE LOS CONTENIDOS EXPLÍCITOS.

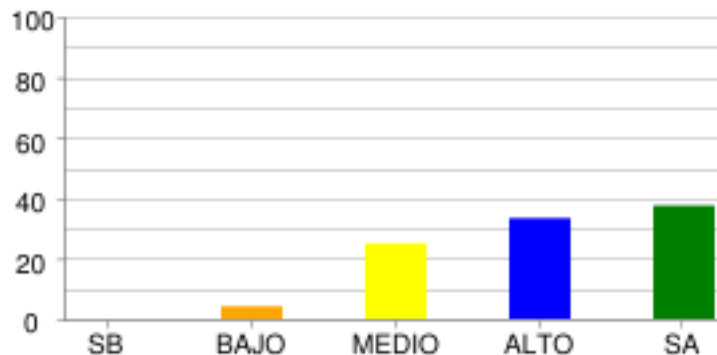

	SB	BAJO	MEDIO	ALTO	SA
% Estudiantes	0.0%	4.17%	25.0%	33.33%	37.5%
# Estudiantes	0	1	6	8	9

REFLEXIÓN Y EVALUACIÓN DEL CONTENIDO DE LOS TEXTOS.

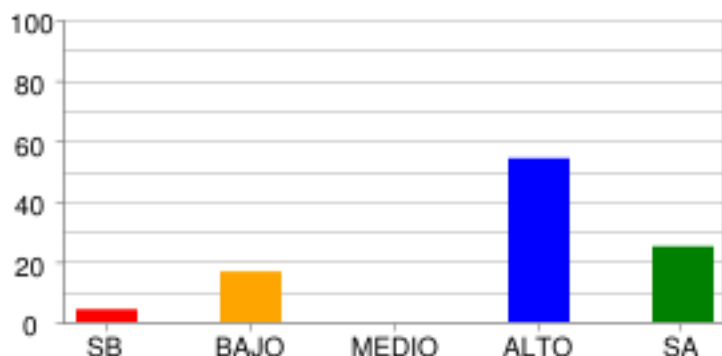

	SB	BAJO	MEDIO	ALTO	SA
% Estudiantes	4.17%	16.67%	0.0%	54.17%	25.0%
# Estudiantes	1	4	0	13	6

MATEMÁTICAS - MATEMÁTICAS

ALEATORIO

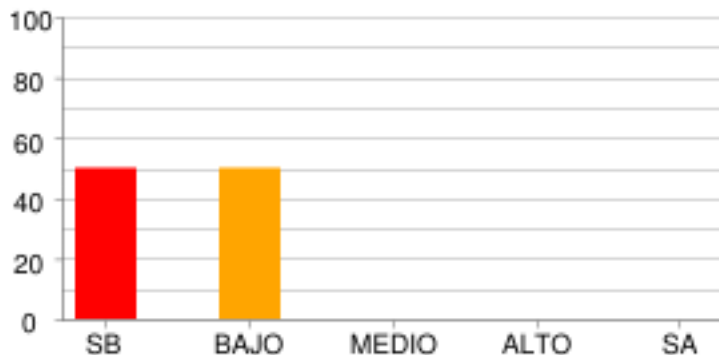

	SB	BAJO	MEDIO	ALTO	SA
% Estudiantes	50.0%	50.0%	0.0%	0.0%	0.0%
# Estudiantes	12	12	0	0	0

GEOMÉTRICO - MÉTRICO

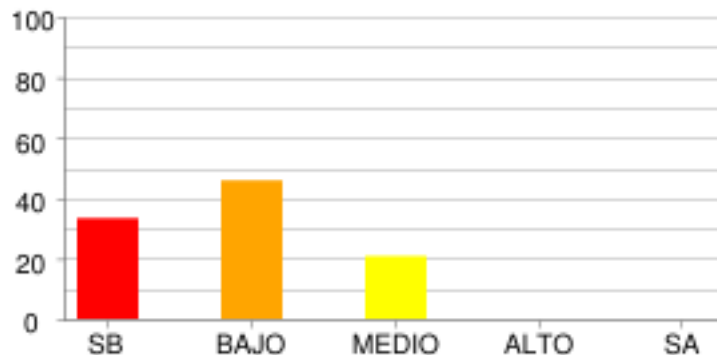

	SB	BAJO	MEDIO	ALTO	SA
% Estudiantes	33.33%	45.83%	20.83%	0.0%	0.0%
# Estudiantes	8	11	5	0	0

NUMÉRICO - VARIACIONAL

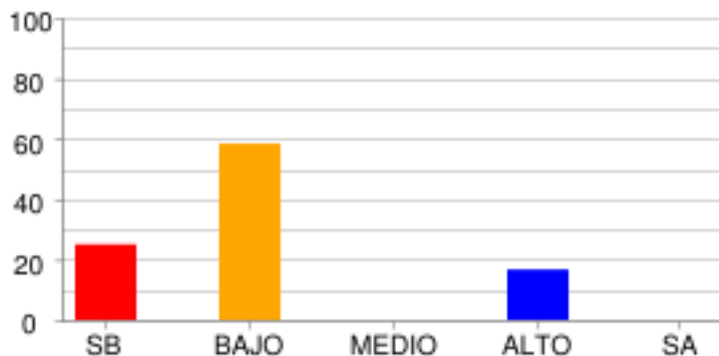

	SB	BAJO	MEDIO	ALTO	SA
% Estudiantes	25.0%	58.33%	0.0%	16.67%	0.0%
# Estudiantes	6	14	0	4	0

RAZONAMIENTO CUANTITATIVO

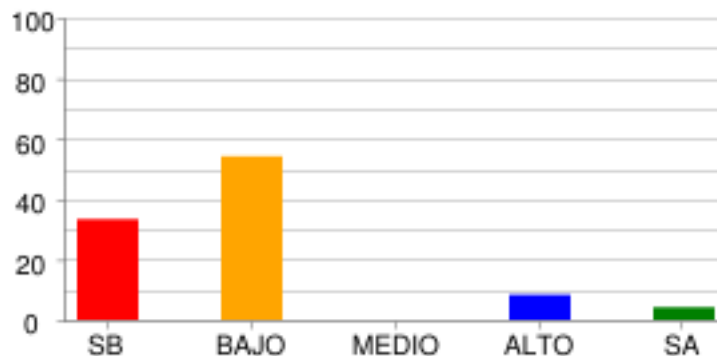

	SB	BAJO	MEDIO	ALTO	SA
% Estudiantes	33.33%	54.17%	0.0%	8.33%	4.17%
# Estudiantes	8	13	0	2	1

CIENCIAS NATURALES - QUÍMICA [ENTORNO FÍSICO]

ASPECTOS ANALÍTICOS DE MEZCLAS

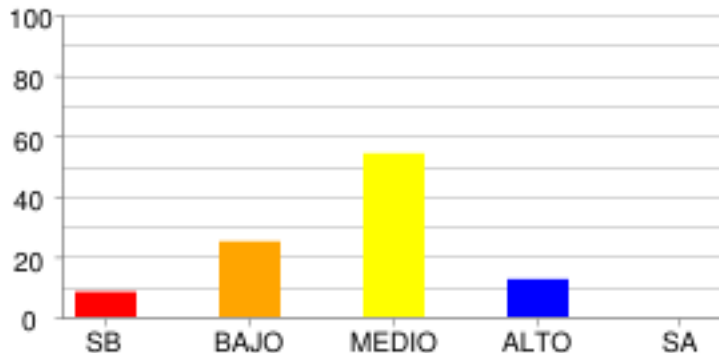

	SB	BAJO	MEDIO	ALTO	SA
% Estudiantes	8.33%	25.0%	54.17%	12.5%	0.0%
# Estudiantes	2	6	13	3	0

ASPECTOS ANALÍTICOS DE SUSTANCIAS

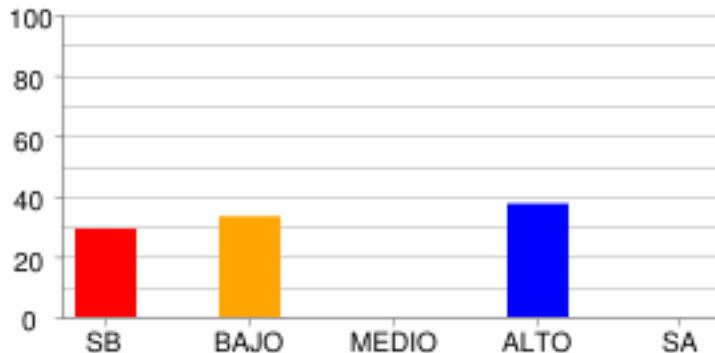

	SB	BAJO	MEDIO	ALTO	SA
% Estudiantes	29.17%	33.33%	0.0%	37.5%	0.0%
# Estudiantes	7	8	0	9	0

ASPECTOS FISICOQUÍMICOS DE MEZCLAS

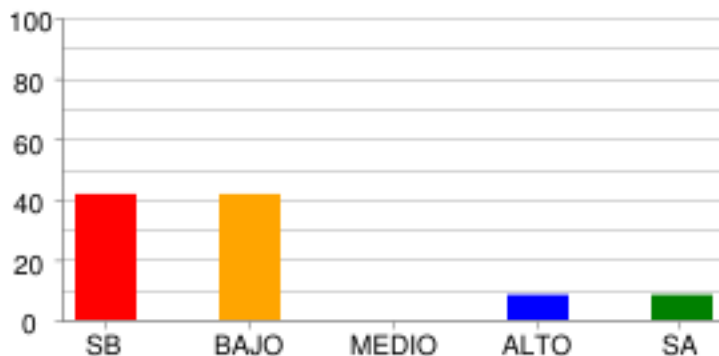

	SB	BAJO	MEDIO	ALTO	SA
% Estudiantes	41.67%	41.67%	0.0%	8.33%	8.33%
# Estudiantes	10	10	0	2	2

CIENCIAS NATURALES - FÍSICA [ENTORNO FÍSICO]

MECÁNICA CLÁSICA

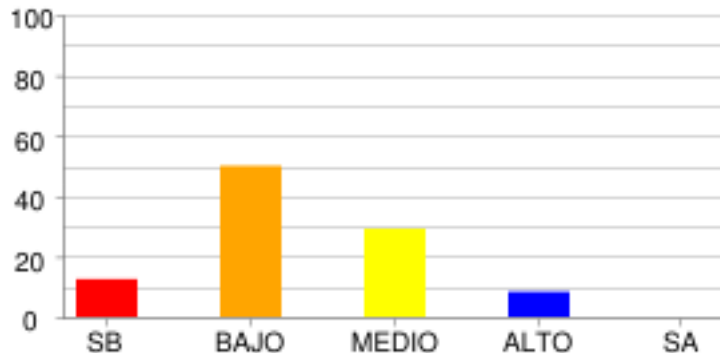

	SB	BAJO	MEDIO	ALTO	SA
% Estudiantes	12.5%	50.0%	29.17%	8.33%	0.0%
# Estudiantes	3	12	7	2	0

CIENCIAS NATURALES - BIOLOGÍA [ENTORNO VIVO]

CELULAR

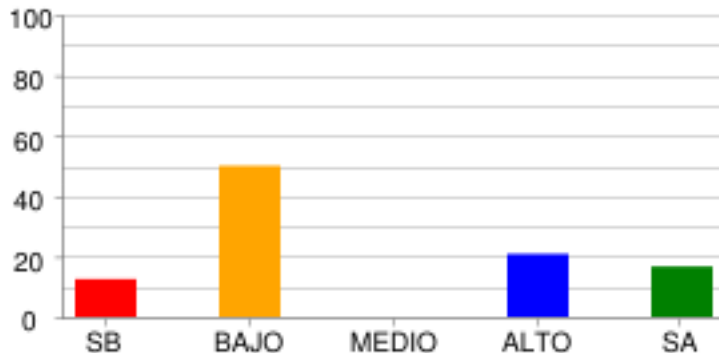

	SB	BAJO	MEDIO	ALTO	SA
% Estudiantes	12.5%	50.0%	0.0%	20.83%	16.67%
# Estudiantes	3	12	0	5	4

ECOSISTÉMICO

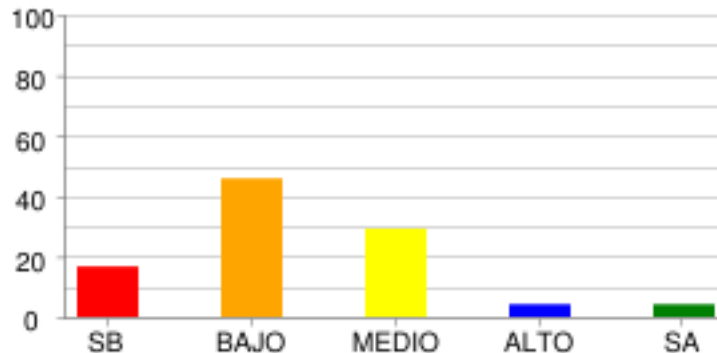

	SB	BAJO	MEDIO	ALTO	SA
% Estudiantes	16.67%	45.83%	29.17%	4.17%	4.17%
# Estudiantes	4	11	7	1	1

ORGANISMO

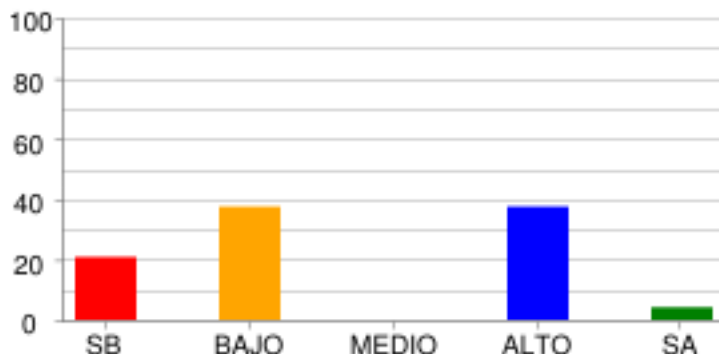

	SB	BAJO	MEDIO	ALTO	SA
% Estudiantes	20.83%	37.5%	0.0%	37.5%	4.17%
# Estudiantes	5	9	0	9	1

SOCIALES Y CIUDADANAS - CIENCIAS SOCIALES

PODER, ECONOMÍA Y ORGANIZACIONES SOCIALES

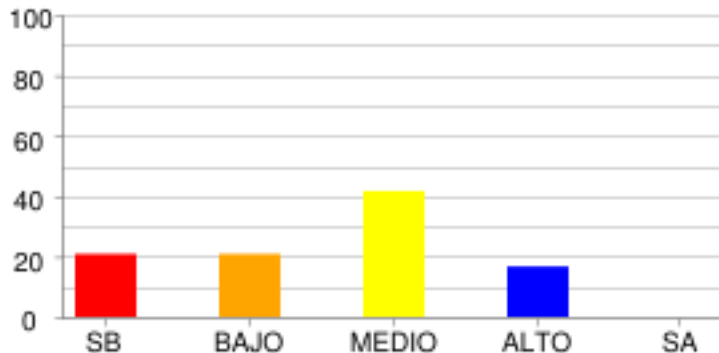

	SB	BAJO	MEDIO	ALTO	SA
% Estudiantes	20.83%	20.83%	41.67%	16.67%	0.0%
# Estudiantes	5	5	10	4	0

DISTRIBUCIÓN DE ESTUDIANTES POR NIVELES DE COMPETENCIA

LECTURA CRÍTICA

ARGUMENTATIVA

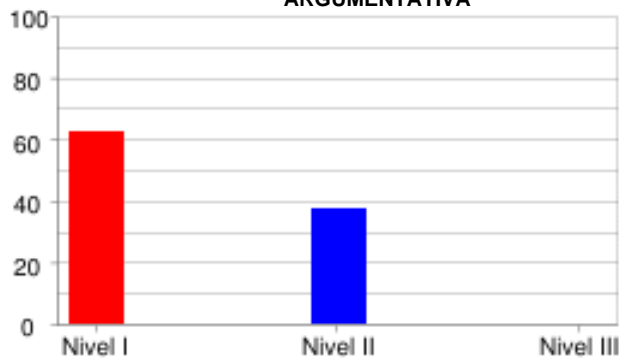

	Nivel I	Nivel II	Nivel III
% Estudiantes	62.5%	37.5%	0.0%
# Estudiantes	15	9	0

INTERPRETATIVA

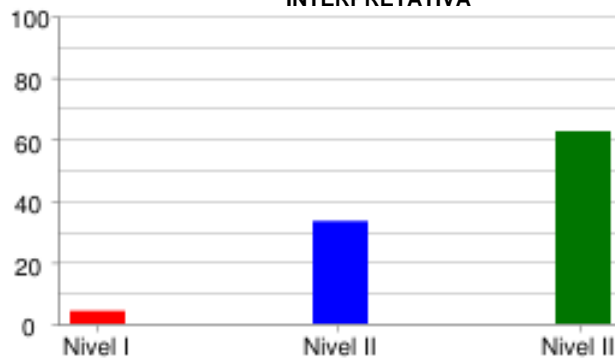

	Nivel I	Nivel II	Nivel III
% Estudiantes	4.17%	33.33%	62.5%
# Estudiantes	1	8	15

PROPOSITIVA

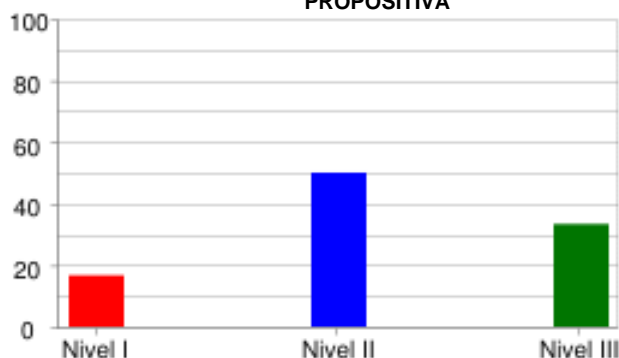

	Nivel I	Nivel II	Nivel III
% Estudiantes	16.67%	50.0%	33.33%
# Estudiantes	4	12	8

PROPOSITIVA



	Nivel I	Nivel II	Nivel III
% Estudiantes	45.83%	0.0%	54.17%
# Estudiantes	11	0	13

MATEMÁTICAS

FORMULACIÓN Y EJECUCIÓN

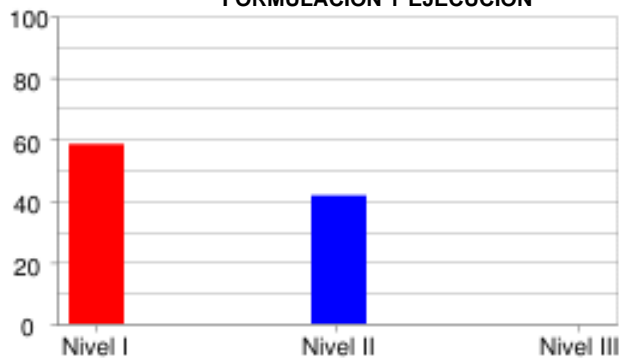

	Nivel I	Nivel II	Nivel III
% Estudiantes	58.33%	41.67%	0.0%
# Estudiantes	14	10	0

INTERPRETACIÓN Y REPRESENTACIÓN

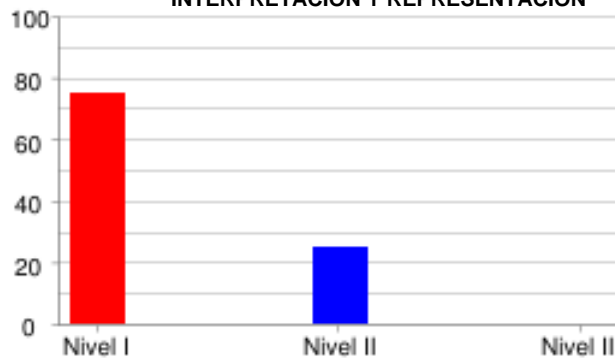

	Nivel I	Nivel II	Nivel III
% Estudiantes	75.0%	25.0%	0.0%
# Estudiantes	18	6	0

RAZONAMIENTO Y ARGUMENTACIÓN



	Nivel I	Nivel II	Nivel III
% Estudiantes	62.5%	33.33%	4.17%
# Estudiantes	15	8	1

CIENCIAS NATURALES

EXPLICACIÓN DE FENÓMENOS

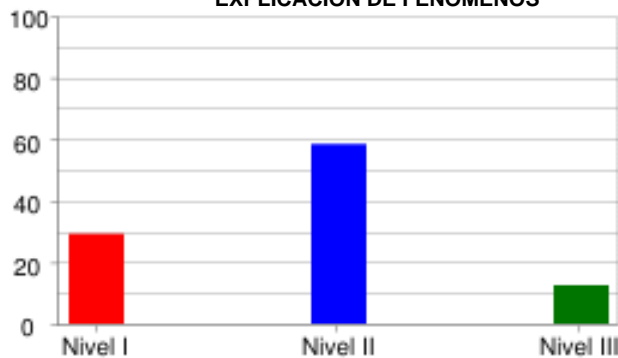

	Nivel I	Nivel II	Nivel III
% Estudiantes	29.17%	58.33%	12.5%
# Estudiantes	7	14	3

INDAGACIÓN

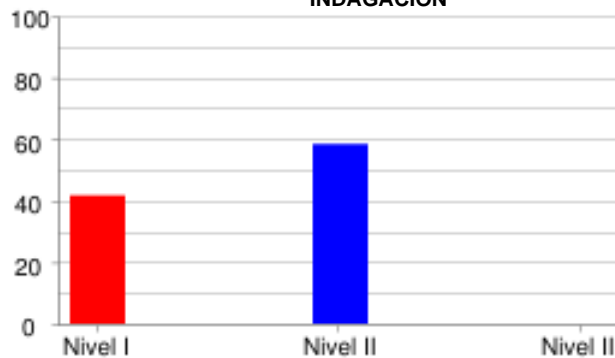

	Nivel I	Nivel II	Nivel III
% Estudiantes	41.67%	58.33%	0.0%
# Estudiantes	10	14	0

USO COMPRENSIVO DEL CONOCIMIENTO CIENTÍFICO



	Nivel I	Nivel II	Nivel III
% Estudiantes	62.5%	37.5%	0.0%
# Estudiantes	15	9	0

SOCIALES Y CIUDADANAS

INTERPRETACIÓN Y ANÁLISIS DE PERSPECTIVAS

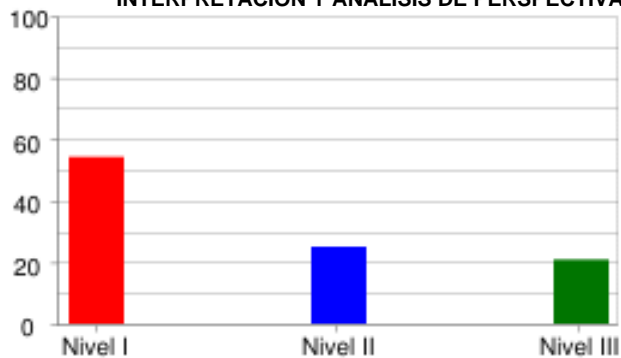

	Nivel I	Nivel II	Nivel III
% Estudiantes	54.17%	25.0%	20.83%
# Estudiantes	13	6	5

PENSAMIENTO REFLEXIVO Y SISTÉMICO

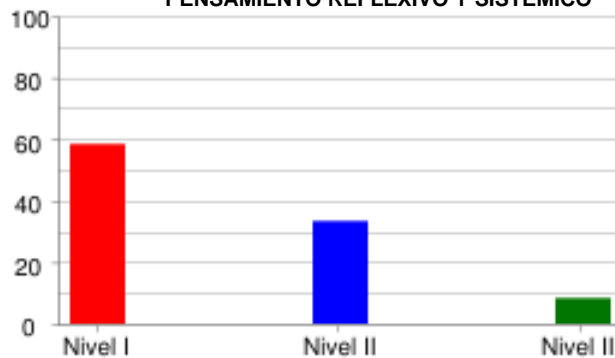

	Nivel I	Nivel II	Nivel III
% Estudiantes	58.33%	33.33%	8.33%
# Estudiantes	14	8	2

INGLÉS

LINGÜÍSTICA

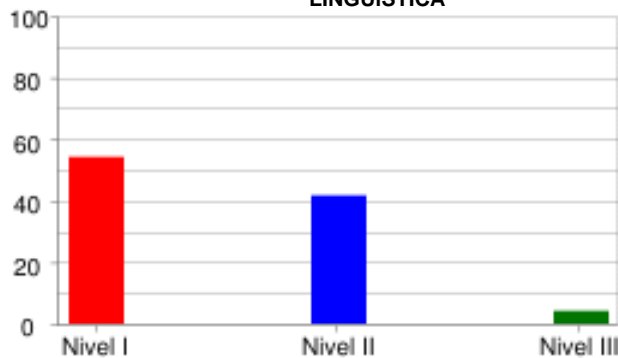

	Nivel I	Nivel II	Nivel III
% Estudiantes	54.17%	41.67%	4.17%
# Estudiantes	13	10	1

PRAGMÁTICA

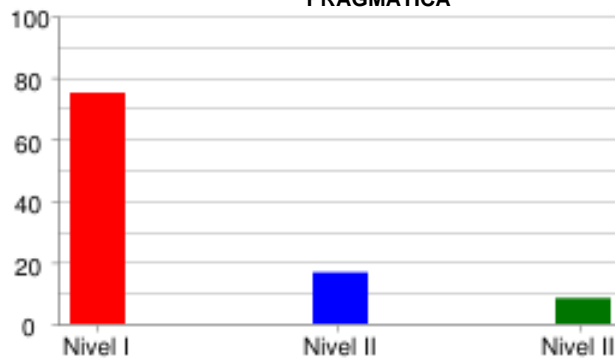

	Nivel I	Nivel II	Nivel III
% Estudiantes	75.0%	16.67%	8.33%
# Estudiantes	18	4	2

SOCIO-LINGÜÍSTICA

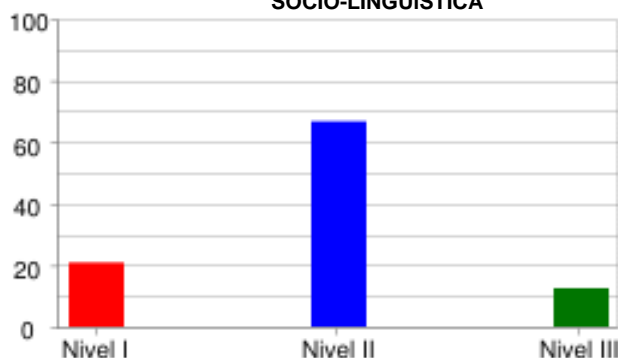

	Nivel I	Nivel II	Nivel III
% Estudiantes	20.83%	66.67%	12.5%
# Estudiantes	5	16	3

PRUEBA: MI META ES SABER 10-15-03
 INSTITUCIÓN: I. E. NORMAL SUPERIOR DE SINCELEJO VESPERTINA

ÁREA: INGLÉS

INFORME DE INDICADORES Y ANÁLISIS DE RESPUESTAS

#	COMPETENCIAS	COMPONENTES	PORCENTAJE									ID	
			A	B	C	D	E	F	G	H	NR		
1	SOCIO-LINGÜÍSTICA	AVISOS	16.7	58.3	25.0	0.0	0.0	0.0	0.0	0.0	0.0	0.0	41.7
2	SOCIO-LINGÜÍSTICA	AVISOS	75.0	20.8	4.2	0.0	0.0	0.0	0.0	0.0	0.0	0.0	25.0
3	SOCIO-LINGÜÍSTICA	AVISOS	25.0	8.3	66.7	0.0	0.0	0.0	0.0	0.0	0.0	0.0	33.3
4	SOCIO-LINGÜÍSTICA	AVISOS	20.8	4.2	75.0	0.0	0.0	0.0	0.0	0.0	0.0	0.0	79.2
5	LINGÜÍSTICA	COMUNICACIÓN Y VOCABUL	8.3	20.8	4.2	8.3	37.5	4.2	16.7	0.0	0.0	0.0	62.5
6	LINGÜÍSTICA	COMUNICACIÓN Y VOCABUL	12.5	25.0	0.0	0.0	8.3	41.7	12.5	0.0	0.0	0.0	58.3
7	LINGÜÍSTICA	COMUNICACIÓN Y VOCABUL	8.3	58.3	12.5	0.0	16.7	4.2	0.0	0.0	0.0	0.0	41.7
8	LINGÜÍSTICA	COMUNICACIÓN Y VOCABUL	12.5	4.2	20.8	20.8	0.0	0.0	4.2	37.5	0.0	0.0	95.8
9	LINGÜÍSTICA	COMUNICACIÓN Y VOCABUL	20.8	4.2	12.5	12.5	12.5	4.2	20.8	8.3	4.2	0.0	79.2
10	SOCIO-LINGÜÍSTICA	COMUNICACIÓN Y VOCABUL	33.3	41.7	20.8	4.2	0.0	0.0	0.0	0.0	0.0	0.0	58.3
11	SOCIO-LINGÜÍSTICA	COMUNICACIÓN Y VOCABUL	37.5	12.5	50.0	0.0	0.0	0.0	0.0	0.0	0.0	0.0	50.0
12	SOCIO-LINGÜÍSTICA	COMUNICACIÓN Y VOCABUL	50.0	25.0	25.0	0.0	0.0	0.0	0.0	0.0	0.0	0.0	75.0
13	PRAGMÁTICA	COMPRENSIÓN	29.2	62.5	8.3	0.0	0.0	0.0	0.0	0.0	0.0	0.0	37.5
14	PRAGMÁTICA	COMPRENSIÓN	29.2	16.7	50.0	4.2	0.0	0.0	0.0	0.0	0.0	0.0	95.8
15	PRAGMÁTICA	COMPRENSIÓN	16.7	33.3	20.8	29.2	0.0	0.0	0.0	0.0	0.0	0.0	83.3
16	PRAGMÁTICA	COMPRENSIÓN	29.2	20.8	25.0	25.0	0.0	0.0	0.0	0.0	0.0	0.0	75.0

ID	NO ACERTARON LA RESPUESTA CORRECTA
NR	NO RESPONDIO

PRUEBA: MI META ES SABER 10-15-03 ÁREA: **LECTURA CRÍTICA**
 INSTITUCIÓN: I. E. NORMAL SUPERIOR DE SINCELEJO VESPERTINA

INFORME DE INDICADORES Y ANÁLISIS DE RESPUESTAS

#	COMPETENCIAS	COMPONENTES	PORCENTAJE										ID
			A	B	C	D	E	F	G	H	NR		
17	INTERPRETATIVA	IDENTIFICACIÓN DE LOS	0.0	4.2	91.7	4.2	0.0	0.0	0.0	0.0	0.0	0.0	8.3
18	INTERPRETATIVA	IDENTIFICACIÓN DE LOS	37.5	4.2	58.3	0.0	0.0	0.0	0.0	0.0	0.0	0.0	41.7
19	INTERPRETATIVA	ARTICULACIÓN DE LAS PA	95.8	0.0	0.0	4.2	0.0	0.0	0.0	0.0	0.0	0.0	4.2
20	PROPOSITIVA	REFLEXIÓN Y EVALUACIÓN	25.0	41.7	0.0	33.3	0.0	0.0	0.0	0.0	0.0	0.0	58.3
21	PROPOSITIVA	REFLEXIÓN Y EVALUACIÓN	4.2	70.8	25.0	0.0	0.0	0.0	0.0	0.0	0.0	0.0	29.2
22	PROPOSITIVA	IDENTIFICACIÓN DE LOS	62.5	12.5	25.0	0.0	0.0	0.0	0.0	0.0	0.0	0.0	87.5
23	PROPOSITIVA	REFLEXIÓN Y EVALUACIÓN	4.2	0.0	87.5	8.3	0.0	0.0	0.0	0.0	0.0	0.0	12.5
24	ARGUMENTATIVA	ARTICULACIÓN DE LAS PA	4.2	70.8	25.0	0.0	0.0	0.0	0.0	0.0	0.0	0.0	29.2
25	INTERPRETATIVA	IDENTIFICACIÓN DE LOS	4.2	12.5	8.3	75.0	0.0	0.0	0.0	0.0	0.0	0.0	25.0
26	ARGUMENTATIVA	ARTICULACIÓN DE LAS PA	8.3	70.8	20.8	0.0	0.0	0.0	0.0	0.0	0.0	0.0	79.2
27	INTERPRETATIVA	IDENTIFICACIÓN DE LOS	8.3	70.8	16.7	4.2	0.0	0.0	0.0	0.0	0.0	0.0	29.2
28	ARGUMENTATIVA	ARTICULACIÓN DE LAS PA	62.5	16.7	4.2	16.7	0.0	0.0	0.0	0.0	0.0	0.0	95.8
29	ARGUMENTATIVA	ARTICULACIÓN DE LAS PA	25.0	16.7	37.5	20.8	0.0	0.0	0.0	0.0	0.0	0.0	79.2
30	ARGUMENTATIVA	ARTICULACIÓN DE LAS PA	29.2	4.2	50.0	16.7	0.0	0.0	0.0	0.0	0.0	0.0	95.8
31	ARGUMENTATIVA	ARTICULACIÓN DE LAS PA	8.3	54.2	20.8	16.7	0.0	0.0	0.0	0.0	0.0	0.0	79.2
32	ARGUMENTATIVA	ARTICULACIÓN DE LAS PA	12.5	33.3	41.7	12.5	0.0	0.0	0.0	0.0	0.0	0.0	66.7

ID	NO ACERTARON LA RESPUESTA CORRECTA
NR	NO RESPONDIO

PRUEBA: MI META ES SABER 10-15-03
 INSTITUCIÓN: I. E. NORMAL SUPERIOR DE SINCELEJO VESPERTINA

ÁREA: **MATEMÁTICAS**

INFORME DE INDICADORES Y ANÁLISIS DE RESPUESTAS

#	COMPETENCIAS	COMPONENTES	PORCENTAJE										ID
			A	B	C	D	E	F	G	H	NR		
33	FORMULACIÓN Y EJECUCIÓN	NUMÉRICO - VARIACIONAL	25.0	41.7	12.5	20.8	0.0	0.0	0.0	0.0	0.0	0.0	58.3
34	RAZONAMIENTO Y ARGUMENTACIÓN	ALEATORIO	12.5	20.8	33.3	33.3	0.0	0.0	0.0	0.0	0.0	0.0	66.7
35	INTERPRETACIÓN Y REPRESENTACIÓN	NUMÉRICO - VARIACIONAL	16.7	33.3	37.5	12.5	0.0	0.0	0.0	0.0	0.0	0.0	87.5
36	INTERPRETACIÓN Y REPRESENTACIÓN	ALEATORIO	37.5	12.5	25.0	25.0	0.0	0.0	0.0	0.0	0.0	0.0	87.5
37	FORMULACIÓN Y EJECUCIÓN	ALEATORIO	66.7	25.0	4.2	4.2	0.0	0.0	0.0	0.0	0.0	0.0	95.8
38	INTERPRETACIÓN Y REPRESENTACIÓN	GEOMÉTRICO - MÉTRICO	12.5	37.5	25.0	25.0	0.0	0.0	0.0	0.0	0.0	0.0	75.0
39	RAZONAMIENTO Y ARGUMENTACIÓN	GEOMÉTRICO - MÉTRICO	25.0	25.0	20.8	29.2	0.0	0.0	0.0	0.0	0.0	0.0	75.0
40	FORMULACIÓN Y EJECUCIÓN	NUMÉRICO - VARIACIONAL	12.5	16.7	33.3	37.5	0.0	0.0	0.0	0.0	0.0	0.0	62.5
41	INTERPRETACIÓN Y REPRESENTACIÓN	GEOMÉTRICO - MÉTRICO	33.3	20.8	37.5	8.3	0.0	0.0	0.0	0.0	0.0	0.0	66.7
42	RAZONAMIENTO Y ARGUMENTACIÓN	GEOMÉTRICO - MÉTRICO	45.8	29.2	16.7	8.3	0.0	0.0	0.0	0.0	0.0	0.0	70.8
43	INTERPRETACIÓN Y REPRESENTACIÓN	GEOMÉTRICO - MÉTRICO	37.5	25.0	16.7	20.8	0.0	0.0	0.0	0.0	0.0	0.0	83.3
44	INTERPRETACIÓN Y REPRESENTACIÓN	RAZONAMIENTO CUANTITATIVO	25.0	29.2	20.8	25.0	0.0	0.0	0.0	0.0	0.0	0.0	75.0
45	FORMULACIÓN Y EJECUCIÓN	RAZONAMIENTO CUANTITATIVO	41.7	33.3	20.8	4.2	0.0	0.0	0.0	0.0	0.0	0.0	66.7
46	RAZONAMIENTO Y ARGUMENTACIÓN	RAZONAMIENTO CUANTITATIVO	8.3	20.8	25.0	45.8	0.0	0.0	0.0	0.0	0.0	0.0	75.0
47	INTERPRETACIÓN Y REPRESENTACIÓN	GEOMÉTRICO - MÉTRICO	12.5	33.3	29.2	25.0	0.0	0.0	0.0	0.0	0.0	0.0	75.0
48	INTERPRETACIÓN Y REPRESENTACIÓN	GEOMÉTRICO - MÉTRICO	20.8	37.5	16.7	25.0	0.0	0.0	0.0	0.0	0.0	0.0	75.0

ID	NO ACERTARON LA RESPUESTA CORRECTA
NR	NO RESPONDIO

PRUEBA: MI META ES SABER 10-15-03 ÁREA: CIENCIAS NATURALES
 INSTITUCIÓN: I. E. NORMAL SUPERIOR DE SINCELEJO VESPERTINA

INFORME DE INDICADORES Y ANÁLISIS DE RESPUESTAS

#	COMPETENCIAS	COMPONENTES	PORCENTAJE									ID
			A	B	C	D	E	F	G	H	NR	
49	EXPLICACIÓN DE FENÓMEN	CELULAR	12.5	20.8	54.2	12.5	0.0	0.0	0.0	0.0	0.0	45.8
50	EXPLICACIÓN DE FENÓMEN	CELULAR	20.8	16.7	25.0	37.5	0.0	0.0	0.0	0.0	0.0	62.5
51	INDAGACIÓN	CELULAR	50.0	20.8	25.0	4.2	0.0	0.0	0.0	0.0	0.0	50.0
52	USO COMPRENSIVO DEL CO	ORGANÍSMO	25.0	29.2	12.5	33.3	0.0	0.0	0.0	0.0	0.0	66.7
53	EXPLICACIÓN DE FENÓMEN	ORGANÍSMO	45.8	4.2	45.8	4.2	0.0	0.0	0.0	0.0	0.0	54.2
54	INDAGACIÓN	ORGANÍSMO	45.8	29.2	20.8	4.2	0.0	0.0	0.0	0.0	0.0	54.2
55	INDAGACIÓN	ECOSISTÉMICO	16.7	29.2	29.2	25.0	0.0	0.0	0.0	0.0	0.0	70.8
56	USO COMPRENSIVO DEL CO	ECOSISTÉMICO	0.0	8.3	29.2	62.5	0.0	0.0	0.0	0.0	0.0	70.8
57	USO COMPRENSIVO DEL CO	ECOSISTÉMICO	50.0	20.8	4.2	25.0	0.0	0.0	0.0	0.0	0.0	50.0
58	USO COMPRENSIVO DEL CO	ECOSISTÉMICO	16.7	4.2	54.2	25.0	0.0	0.0	0.0	0.0	0.0	75.0
59	EXPLICACIÓN DE FENÓMEN	ASPECTOS ANALÍTICOS DE	12.5	70.8	8.3	8.3	0.0	0.0	0.0	0.0	0.0	29.2
60	INDAGACIÓN	ASPECTOS ANALÍTICOS DE	29.2	16.7	16.7	37.5	0.0	0.0	0.0	0.0	0.0	83.3
61	INDAGACIÓN	ASPECTOS ANALÍTICOS DE	20.8	20.8	25.0	33.3	0.0	0.0	0.0	0.0	0.0	66.7
62	USO COMPRENSIVO DEL CO	ASPECTOS ANALÍTICOS DE	16.7	58.3	20.8	4.2	0.0	0.0	0.0	0.0	0.0	41.7
63	EXPLICACIÓN DE FENÓMEN	ASPECTOS ANALÍTICOS DE	29.2	41.7	20.8	8.3	0.0	0.0	0.0	0.0	0.0	70.8
64	USO COMPRENSIVO DEL CO	ASPECTOS ANALÍTICOS DE	29.2	33.3	20.8	16.7	0.0	0.0	0.0	0.0	0.0	70.8
65	USO COMPRENSIVO DEL CO	ASPECTOS ANALÍTICOS DE	41.7	12.5	41.7	4.2	0.0	0.0	0.0	0.0	0.0	58.3
66	INDAGACIÓN	ASPECTOS FISICOQUÍMICO	20.8	41.7	29.2	8.3	0.0	0.0	0.0	0.0	0.0	58.3
67	INDAGACIÓN	ASPECTOS FISICOQUÍMICO	25.0	16.7	33.3	25.0	0.0	0.0	0.0	0.0	0.0	66.7
68	USO COMPRENSIVO DEL CO	ASPECTOS FISICOQUÍMICO	8.3	70.8	8.3	12.5	0.0	0.0	0.0	0.0	0.0	91.7
69	EXPLICACIÓN DE FENÓMEN	MECÁNICA CLÁSICA	25.0	50.0	8.3	16.7	0.0	0.0	0.0	0.0	0.0	91.7
70	USO COMPRENSIVO DEL CO	MECÁNICA CLÁSICA	25.0	58.3	8.3	8.3	0.0	0.0	0.0	0.0	0.0	41.7
71	USO COMPRENSIVO DEL CO	MECÁNICA CLÁSICA	16.7	4.2	25.0	54.2	0.0	0.0	0.0	0.0	0.0	83.3
72	EXPLICACIÓN DE FENÓMEN	MECÁNICA CLÁSICA	8.3	4.2	45.8	41.7	0.0	0.0	0.0	0.0	0.0	58.3
73	INDAGACIÓN	MECÁNICA CLÁSICA	4.2	50.0	25.0	20.8	0.0	0.0	0.0	0.0	0.0	50.0
74	USO COMPRENSIVO DEL CO	MECÁNICA CLÁSICA	50.0	16.7	29.2	4.2	0.0	0.0	0.0	0.0	0.0	70.8
75	EXPLICACIÓN DE FENÓMEN	MECÁNICA CLÁSICA	12.5	12.5	8.3	66.7	0.0	0.0	0.0	0.0	0.0	33.3
76	INDAGACIÓN	MECÁNICA CLÁSICA	29.2	25.0	33.3	12.5	0.0	0.0	0.0	0.0	0.0	70.8
77	INDAGACIÓN	MECÁNICA CLÁSICA	37.5	37.5	4.2	20.8	0.0	0.0	0.0	0.0	0.0	95.8
78	EXPLICACIÓN DE FENÓMEN	MECÁNICA CLÁSICA	20.8	29.2	45.8	4.2	0.0	0.0	0.0	0.0	0.0	79.2

ID	NO ACERTARON LA RESPUESTA CORRECTA
NR	NO RESPONDIO

PRUEBA: MI META ES SABER 10-15-03
 INSTITUCIÓN: I. E. NORMAL SUPERIOR DE SINCELEJO VESPERTINA

ÁREA: **LECTURA CRITICA II**

INFORME DE INDICADORES Y ANÁLISIS DE RESPUESTAS

#	COMPETENCIAS	COMPONENTES	PORCENTAJE										
			A	B	C	D	E	F	G	H	NR	ID	
79	INTERPRETATIVA	LA PREGUNTA DEL HOMBRE	12.5	25.0	58.3	0.0	0.0	0.0	0.0	0.0	0.0	4.2	41.7
80	ARGUMENTATIVA	LA PREGUNTA DEL HOMBRE	16.7	37.5	37.5	8.3	0.0	0.0	0.0	0.0	0.0	0.0	91.7
81	INTERPRETATIVA	LA PREGUNTA DEL HOMBRE	12.5	12.5	20.8	54.2	0.0	0.0	0.0	0.0	0.0	0.0	45.8
82	ARGUMENTATIVA	LA PREGUNTA DEL HOMBRE	16.7	25.0	45.8	12.5	0.0	0.0	0.0	0.0	0.0	0.0	54.2
83	INTERPRETATIVA	LA PREGUNTA DEL HOMBRE	8.3	20.8	41.7	29.2	0.0	0.0	0.0	0.0	0.0	0.0	58.3
84	PROPOSITIVA	LA PREGUNTA DEL HOMBRE	4.2	54.2	20.8	20.8	0.0	0.0	0.0	0.0	0.0	0.0	45.8
85	INTERPRETATIVA	LA PREGUNTA DEL HOMBRE	58.3	12.5	16.7	12.5	0.0	0.0	0.0	0.0	0.0	0.0	41.7
86	ARGUMENTATIVA	LA PREGUNTA DEL HOMBRE	33.3	33.3	33.3	0.0	0.0	0.0	0.0	0.0	0.0	0.0	66.7
87	ARGUMENTATIVA	LA PREGUNTA DEL HOMBRE	33.3	33.3	33.3	0.0	0.0	0.0	0.0	0.0	0.0	0.0	66.7
88	ARGUMENTATIVA	LA PREGUNTA DEL HOMBRE	12.5	29.2	33.3	25.0	0.0	0.0	0.0	0.0	0.0	0.0	66.7
89	ARGUMENTATIVA	LA PREGUNTA DEL HOMBRE	62.5	16.7	16.7	4.2	0.0	0.0	0.0	0.0	0.0	0.0	37.5
90	INTERPRETATIVA	LA PREGUNTA DEL HOMBRE	66.7	16.7	12.5	4.2	0.0	0.0	0.0	0.0	0.0	0.0	33.3

ID	NO ACERTARON LA RESPUESTA CORRECTA
NR	NO RESPONDIO

PRUEBA: MI META ES SABER 10-15-03
 INSTITUCIÓN: I. E. NORMAL SUPERIOR DE SINCELEJO VESPERTINA

ÁREA: **SOCIALES Y CIUDADANAS**

INFORME DE INDICADORES Y ANÁLISIS DE RESPUESTAS

#	COMPETENCIAS	COMPONENTES	PORCENTAJE									ID	
			A	B	C	D	E	F	G	H	NR		
91	PENSAMIENTO REFLEXIVO	PODER, ECONOMÍA Y ORGA	33.3	29.2	16.7	20.8	0.0	0.0	0.0	0.0	0.0	0.0	66.7
92	PENSAMIENTO REFLEXIVO	PODER, ECONOMÍA Y ORGA	25.0	12.5	50.0	12.5	0.0	0.0	0.0	0.0	0.0	0.0	50.0
93	INTERPRETACIÓN Y ANÁLI	PODER, ECONOMÍA Y ORGA	25.0	37.5	12.5	25.0	0.0	0.0	0.0	0.0	0.0	0.0	75.0
94	INTERPRETACIÓN Y ANÁLI	PODER, ECONOMÍA Y ORGA	8.3	62.5	12.5	16.7	0.0	0.0	0.0	0.0	0.0	0.0	37.5
95	INTERPRETACIÓN Y ANÁLI	PODER, ECONOMÍA Y ORGA	16.7	25.0	41.7	16.7	0.0	0.0	0.0	0.0	0.0	0.0	58.3
96	INTERPRETACIÓN Y ANÁLI	PODER, ECONOMÍA Y ORGA	33.3	25.0	33.3	8.3	0.0	0.0	0.0	0.0	0.0	0.0	66.7
97	INTERPRETACIÓN Y ANÁLI	PODER, ECONOMÍA Y ORGA	20.8	20.8	41.7	16.7	0.0	0.0	0.0	0.0	0.0	0.0	83.3
98	PENSAMIENTO REFLEXIVO	PODER, ECONOMÍA Y ORGA	20.8	25.0	29.2	25.0	0.0	0.0	0.0	0.0	0.0	0.0	75.0
99	PENSAMIENTO REFLEXIVO	PODER, ECONOMÍA Y ORGA	25.0	25.0	16.7	33.3	0.0	0.0	0.0	0.0	0.0	0.0	75.0
100	INTERPRETACIÓN Y ANÁLI	PODER, ECONOMÍA Y ORGA	50.0	8.3	33.3	8.3	0.0	0.0	0.0	0.0	0.0	0.0	50.0

ID	NO ACERTARON LA RESPUESTA CORRECTA
NR	NO RESPONDIO