

**INFORME DE ASIGNATURAS (GENERAL)**

**INSTITUCIÓN:** I. E. NORMAL SUPERIOR DE SINCELEJO VESPERTINA  
**PRUEBA:** MI META ES SABER 10-15-03

**CIUDAD:** SINCELEJO  
**FECHA:** 29 / OCTUBRE / 2015

GRUPO	NOMBRE	PUESTO				NÚCLEO COMÚN									
		CAT	PROMEDIO	GRA	GRU	ALC	LC	FL	AMT	ACN	B	F	Q	ASC	AI
10°3	MARTINEZ REYES ANGELYN	M	206	6	1	61	75	42	13	60	80	40	60	30	44
10°3	OROZCO RUIZ JOSE MIGUEL	M	192	12	2	46	50	42	31	37	20	30	60	40	38
10°3	ORTIZ SALCEDO VANESA	M	191	13	3	46	63	25	38	37	10	50	50	30	44
10°3	RUIZ VERGARA LUISA FERNANDA	M	187	16	4	43	44	42	38	20	20	10	30	40	63
10°3	CASAS LOPEZ LEIDY JOHANA	M	180	21	5	39	44	33	25	47	60	50	30	30	44
10°3	ALVIS SIERRA MICHELL	M	179	23	6	39	50	25	38	30	50	30	10	40	25
10°3	MORELOS SALCEDO NEVYS MARIA	M	172	24	7	36	31	42	31	27	20	30	30	40	44
10°3	PATERNINA SIERRA JUAN DAVID	M	172	25	8	61	56	67	38	13	10	10	20	20	50
10°3	BERTEL SALGADO SAIR	M	168	27	9	29	25	33	44	40	30	50	40	20	38
10°3	MACHADO CAMPO NICOLL DAYANA	M	161	31	10	29	38	17	25	33	40	20	40	40	38
10°3	KELLY GOMEZ KLARET ESTHER	M	159	34	11	39	31	50	31	23	40	0	30	30	44
10°3	CORTES PERALTA SARAY DANIELA	M	157	35	12	36	25	50	25	30	50	10	30	30	44
10°3	MARTINEZ PATERNINA WILLIAM MANUEL	M	153	36	13	39	50	25	13	30	10	50	30	40	31
10°3	PEREZ MONTES JORGE ALFONSO	M	148	39	14	54	56	50	25	13	20	10	10	20	50
10°3	LAMBRAÑO MONTERROZA BETSY LILIANA	M	148	40	15	25	44	0	38	27	50	0	30	30	25
10°3	PUENTES JIMENEZ ALEJANDRO ISAAC	M	145	42	16	39	50	25	25	33	30	10	60	20	25
10°3	VASQUEZ MEJIA CARLOS HUMBERTO	M	141	44	17	43	31	58	13	40	40	20	60	20	19
10°3	ACOSTA MUÑOZ MATILDE INES	M	140	45	18	18	19	17	25	40	40	60	20	30	25
10°3	OVIEDO NARVAEZ JOSE DAVID	M	139	49	19	29	25	33	31	20	10	0	50	30	31
10°3	DISCUBICHE RUIZ JESUS DAVID	M	132	57	20	57	63	50	19	20	10	30	20	10	25
10°3	PEREZ HERNANDEZ JAVIER ANDRES	M	128	59	21	25	31	17	19	27	30	20	30	30	31
10°3	MORA RODRIGUEZ FELIX JOSE	I	124	61	22	39	50	25	19	13	10	0	30	30	19
10°3	CAMPO MARTINEZ YAQUELINE	I	115	66	23	32	31	33	19	30	20	30	40	10	25
10°3	VITOLA TOSCANO ANDRES FELIPE	I	114	67	24	25	31	17	19	30	50	20	20	10	44

**INFORME DE ASIGNATURAS (GENERAL)**

**INSTITUCIÓN:** I. E. NORMAL SUPERIOR DE SINCELEJO VESPERTINA  
**PRUEBA:** MI META ES SABER 10-15-03

**CIUDAD:** SINCELEJO  
**FECHA:** 29 / OCTUBRE / 2015

GRUPO	NOMBRE	PUESTO				NÚCLEO COMÚN									
		CAT	PROMEDIO	GRA	GRU	ALC	LC	FL	AMT	ACN	B	F	Q	ASC	AI
10°3	GONZALEZ JARABA DANIELA MARIA	I	100	69	25	36	44	25	25	17	30	10	10	0	25
10°3	CHICA ARRIETA KATHERINE	I	68	72	26	32	38	25	0	17	20	0	30	0	31
<b>PROMEDIOS</b>			<b>150.73</b>			<b>38.3</b>	<b>42.1</b>	<b>33.3</b>	<b>25.5</b>	<b>29.0</b>	<b>30.8</b>	<b>22.7</b>	<b>33.5</b>	<b>25.8</b>	<b>35.3</b>

## DETALLE INFORME DE ASIGNATURAS (GENERAL)

**INSTITUCIÓN:** I. E. NORMAL SUPERIOR DE SINCELEJO VESPERTINA  
**PRUEBA:** MI META ES SABER 10-15-03**CIUDAD:** SINCELEJO  
**FECHA:** 29 / OCTUBRE / 2015

SIGLA	ASIGNATURA	CANT. PREGUNTAS
LC	LECTURA CRÍTICA	16
FL	FILOSOFÍA	12
MT	MATEMÁTICAS	16
B	BIOLOGÍA	10
F	FÍSICA	10
Q	QUÍMICA	10
CS	CIENCIAS SOCIALES	10
I	INGLÉS	16

**GRAFICOS COMPARATIVOS**

**INSTITUCIÓN:** I. E. NORMAL SUPERIOR DE SINCELEJO VESPERTINA  
**PRUEBA:** MI META ES SABER 10-15-03

**CIUDAD:** SINCELEJO  
**FECHA:** OCTUBRE 29 DE 2015

**PROMEDIOS PRUEBA VS NACIONAL**

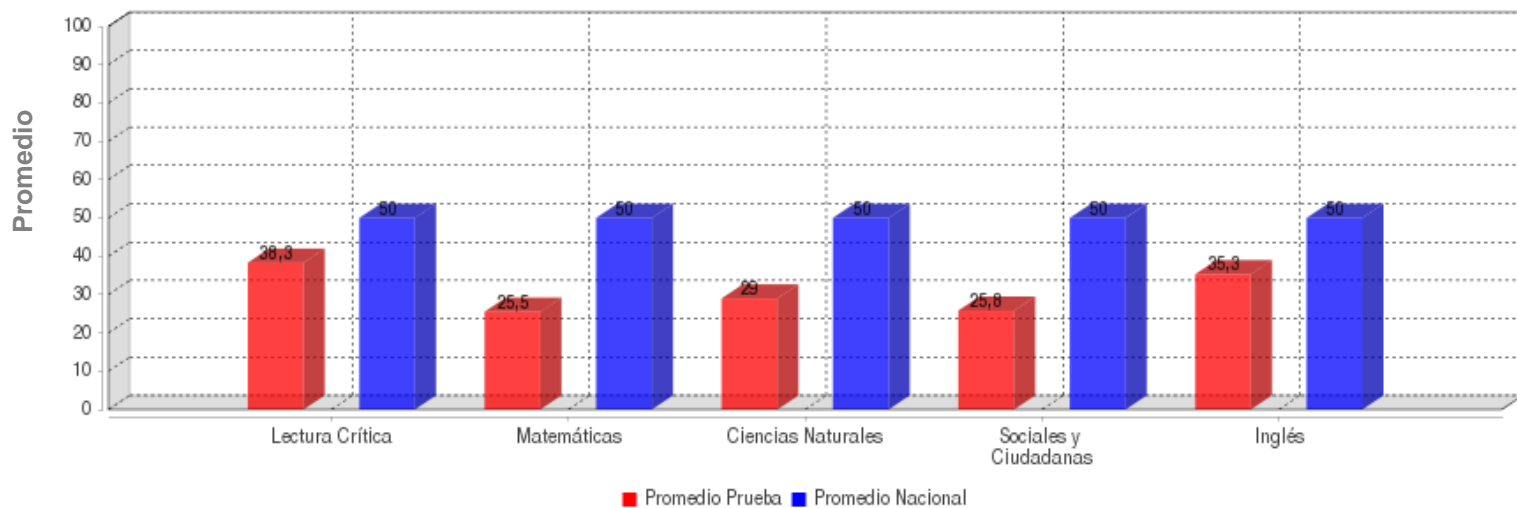

	LECTURA CRÍTICA	MATEMÁTICAS	CIENCIAS NATURALES	SOCIALES Y CIUDADANA	INGLÉS
<b>PROMEDIO</b>	<b>38.3</b>	<b>25.5</b>	<b>29.0</b>	<b>25.8</b>	<b>35.3</b>
<b>PROM. NACIONAL</b>	<b>50.0</b>	<b>50.0</b>	<b>50.0</b>	<b>50.0</b>	<b>50.0</b>

**DESVIACIONES PRUEBA VS NACIONAL**

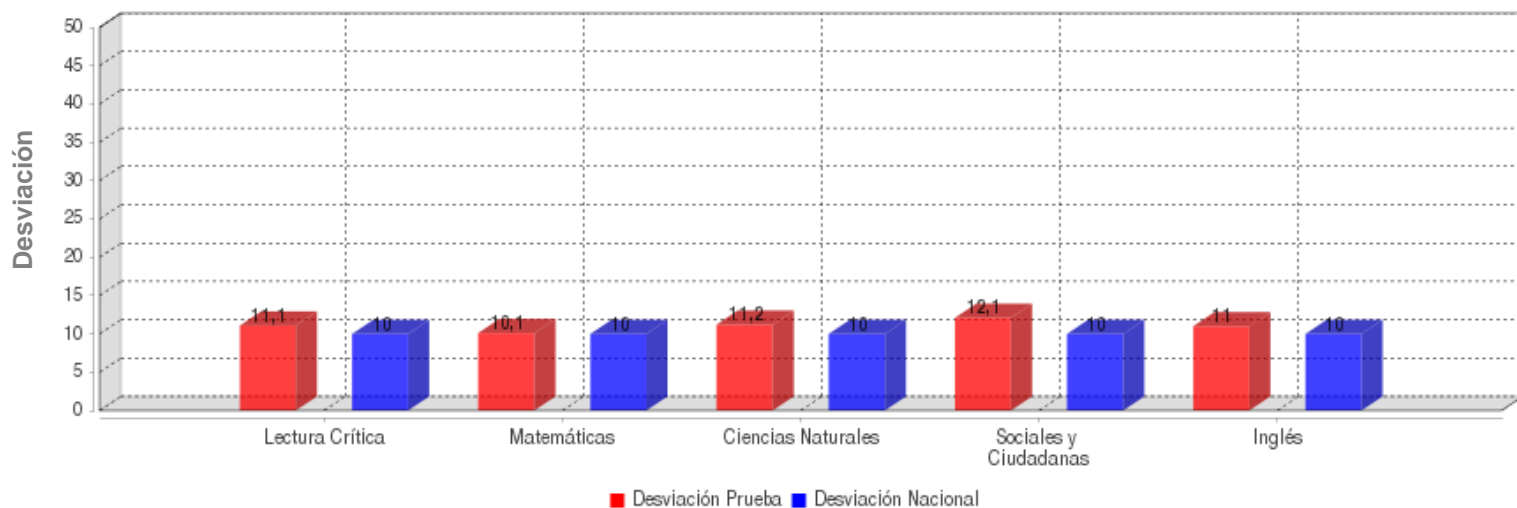

	LECTURA CRÍTICA	MATEMÁTICAS	CIENCIAS NATURALES	SOCIALES Y CIUDADANA	INGLÉS
<b>DESVIACIÓN</b>	<b>11.1</b>	<b>10.1</b>	<b>11.2</b>	<b>12.1</b>	<b>11.0</b>
<b>DESV. NACIONAL</b>	<b>10.0</b>	<b>10.0</b>	<b>10.0</b>	<b>10.0</b>	<b>10.0</b>

**GRAFICOS COMPARATIVOS**

**INSTITUCIÓN:** I. E. NORMAL SUPERIOR DE SINCELEJO VESPERTINA  
**PRUEBA:** MI META ES SABER 10-15-03

**CIUDAD:** SINCELEJO  
**FECHA:** OCTUBRE 29 DE 2015

**MÁXIMOS Y MÍNIMOS**

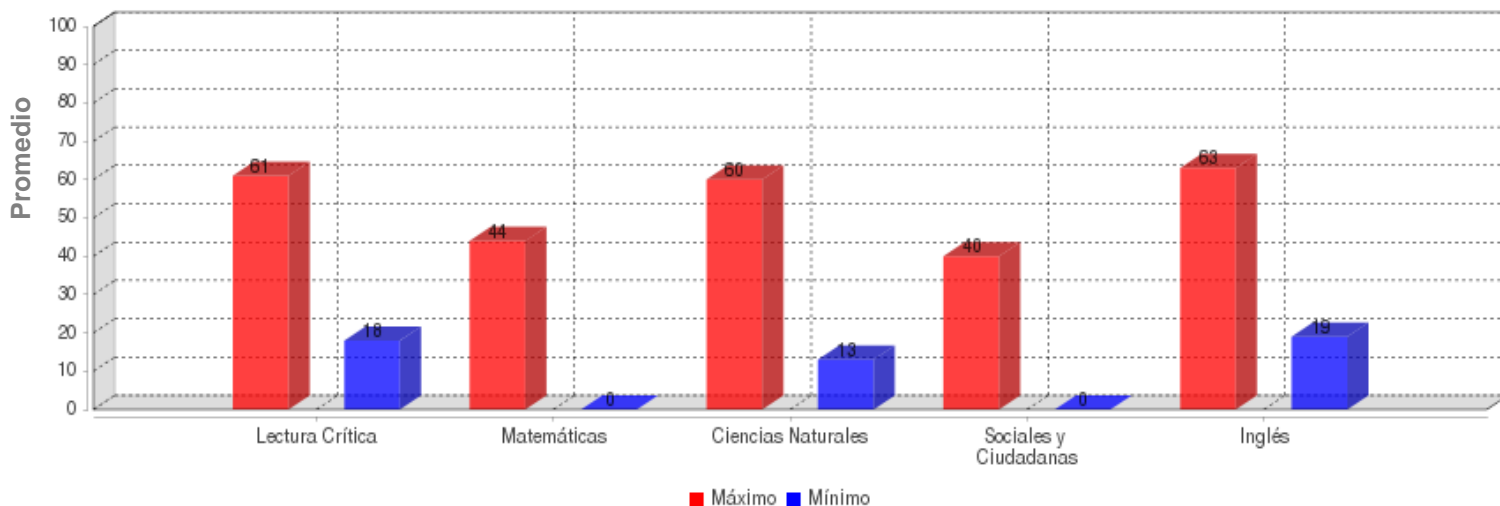

	LECTURA CRÍTICA	MATEMÁTICAS	CIENCIAS NATURALES	SOCIALES Y CIUDADANA	INGLÉS
<b>MÁXIMO</b>	61.0	44.0	60.0	40.0	63.0
<b>MÍNIMO</b>	18.0	0.0	13.0	0.0	19.0

**PROMEDIOS ASIGNATURAS**

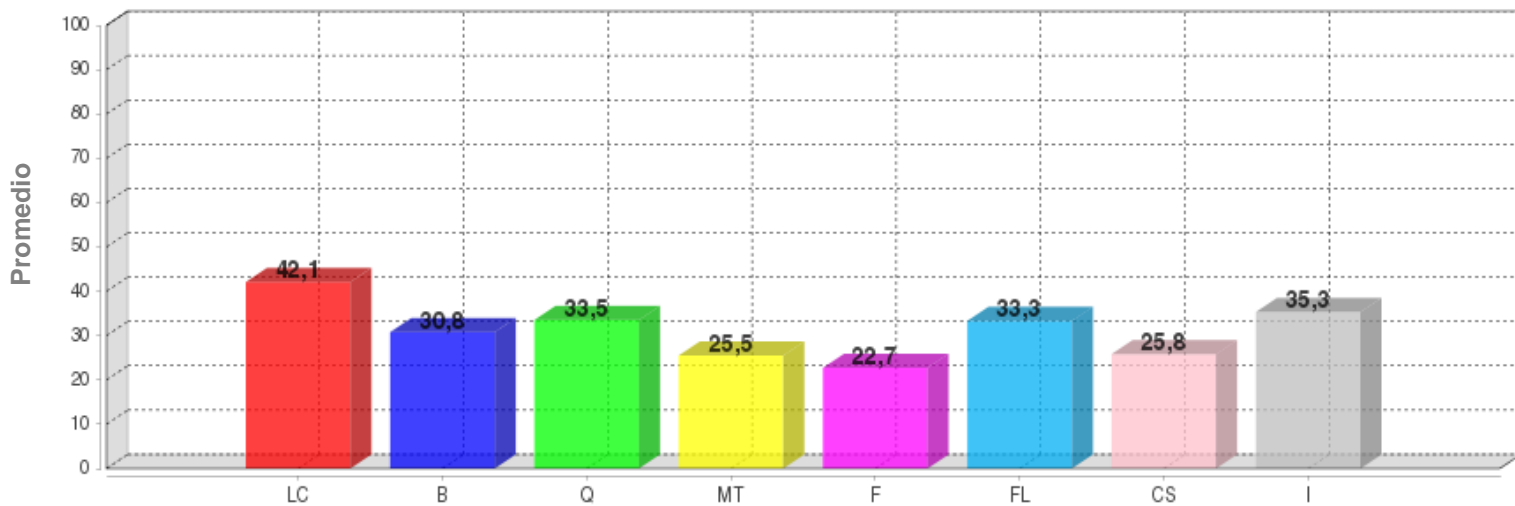

	LC	B	Q	MT	F	FL	CS	I
<b>PROMEDIO</b>	42.1	30.8	33.5	25.5	22.7	33.3	25.8	35.3

**DISTRIBUCIÓN DE ESTUDIANTES POR NIVELES DE COMPONENTES**

**INGLÉS - INGLÉS**

**AVISOS**

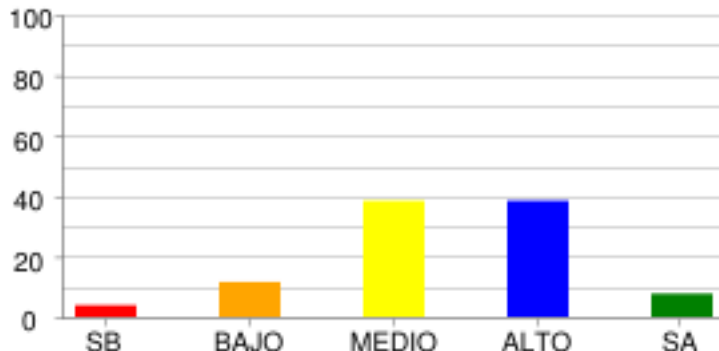

	SB	BAJO	MEDIO	ALTO	SA
% Estudiantes	3.85%	11.54%	38.46%	38.46%	7.69%
# Estudiantes	1	3	10	10	2

**COMPRENSIÓN**

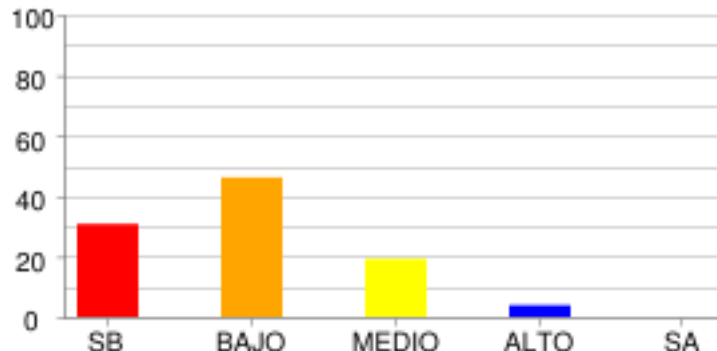

	SB	BAJO	MEDIO	ALTO	SA
% Estudiantes	30.77%	46.15%	19.23%	3.85%	0.0%
# Estudiantes	8	12	5	1	0

**COMUNICACIÓN Y VOCABULARIO**

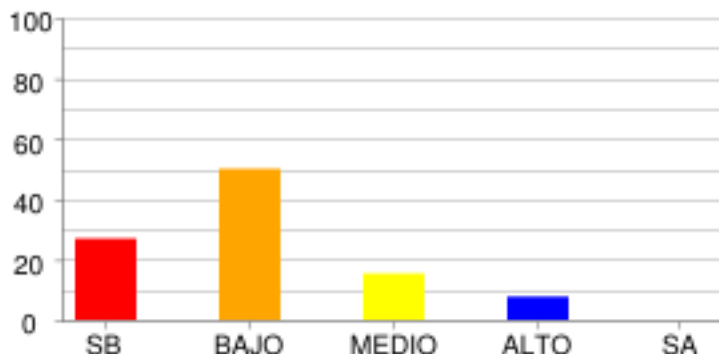

	SB	BAJO	MEDIO	ALTO	SA
% Estudiantes	26.92%	50.0%	15.38%	7.69%	0.0%
# Estudiantes	7	13	4	2	0

**LECTURA CRÍTICA - FILOSOFÍA**

**LA PREGUNTA DEL HOMBRE POR SU MUNDO SOCIAL Y CULTURAL**

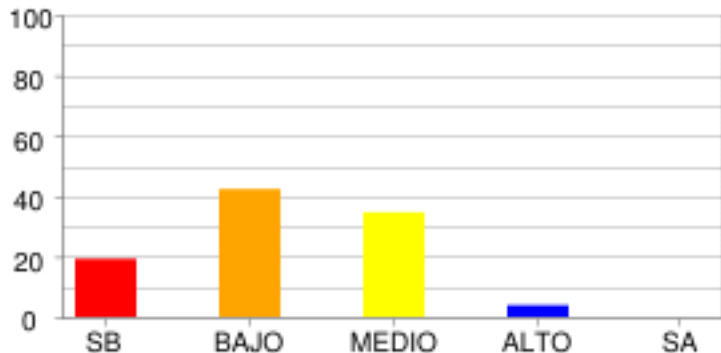

	SB	BAJO	MEDIO	ALTO	SA
<b>% Estudiantes</b>	19.23%	42.31%	34.62%	3.85%	0.0%
<b># Estudiantes</b>	5	11	9	1	0

**LECTURA CRÍTICA - LECTURA CRÍTICA**

**ARTICULACIÓN DE LAS PARTES DE UN TEXTO PARA DARLE SENTIDO GLOBAL**

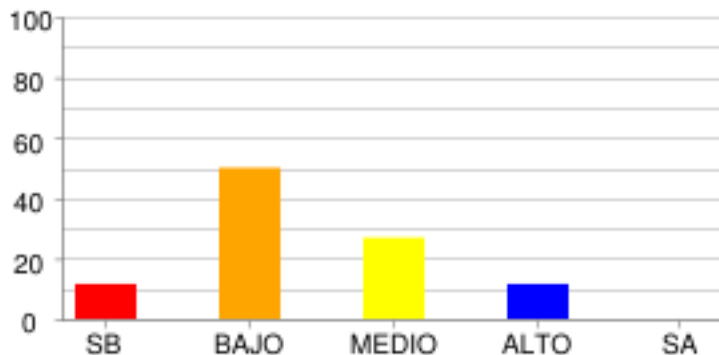

	SB	BAJO	MEDIO	ALTO	SA
<b>% Estudiantes</b>	11.54%	50.0%	26.92%	11.54%	0.0%
<b># Estudiantes</b>	3	13	7	3	0

**IDENTIFICACIÓN DE LOS CONTENIDOS EXPLÍCITOS.**

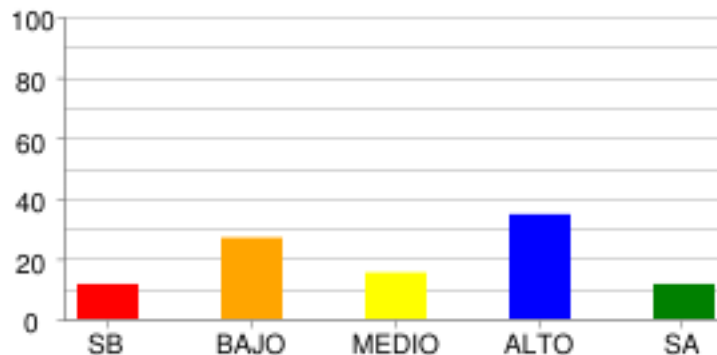

	SB	BAJO	MEDIO	ALTO	SA
<b>% Estudiantes</b>	11.54%	26.92%	15.38%	34.62%	11.54%
<b># Estudiantes</b>	3	7	4	9	3

**REFLEXIÓN Y EVALUACIÓN DEL CONTENIDO DE LOS TEXTOS.**

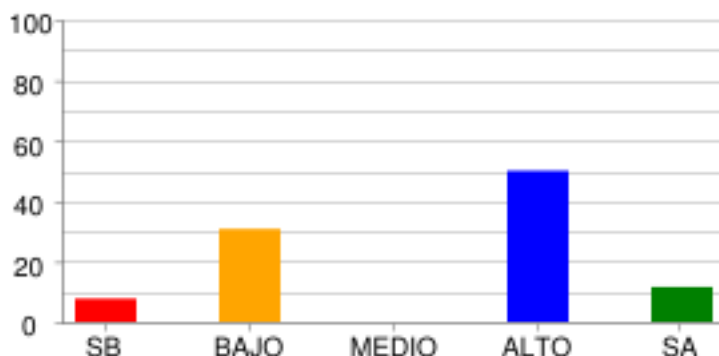

	SB	BAJO	MEDIO	ALTO	SA
<b>% Estudiantes</b>	7.69%	30.77%	0.0%	50.0%	11.54%
<b># Estudiantes</b>	2	8	0	13	3



**MATEMÁTICAS - MATEMÁTICAS**

**ALEATORIO**

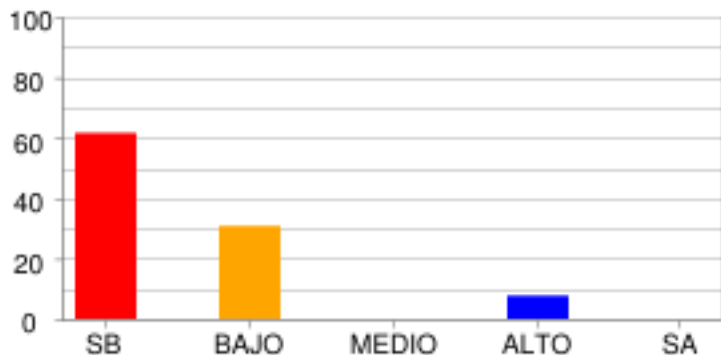

	SB	BAJO	MEDIO	ALTO	SA
% Estudiantes	61.54%	30.77%	0.0%	7.69%	0.0%
# Estudiantes	16	8	0	2	0

**GEOMÉTRICO - MÉTRICO**

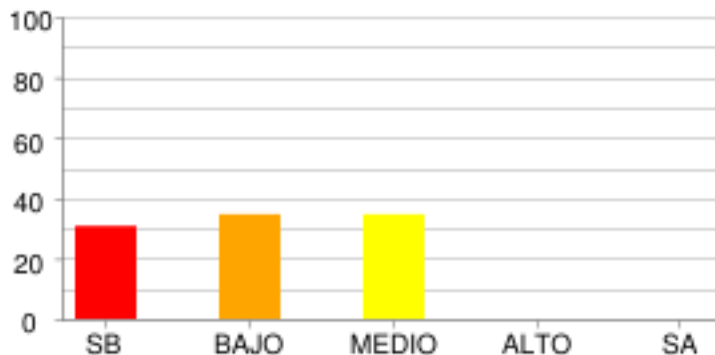

	SB	BAJO	MEDIO	ALTO	SA
% Estudiantes	30.77%	34.62%	34.62%	0.0%	0.0%
# Estudiantes	8	9	9	0	0

**NUMÉRICO - VARIACIONAL**

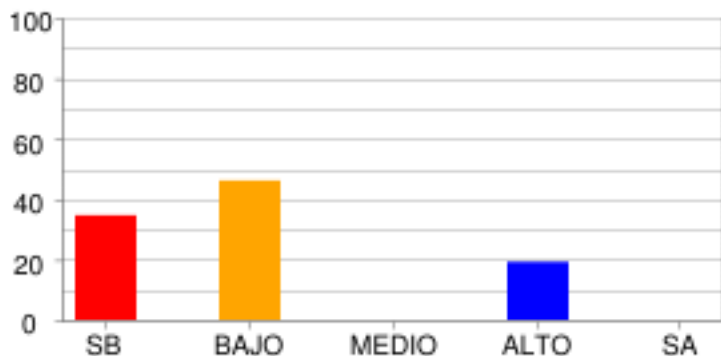

	SB	BAJO	MEDIO	ALTO	SA
% Estudiantes	34.62%	46.15%	0.0%	19.23%	0.0%
# Estudiantes	9	12	0	5	0

**RAZONAMIENTO CUANTITATIVO**

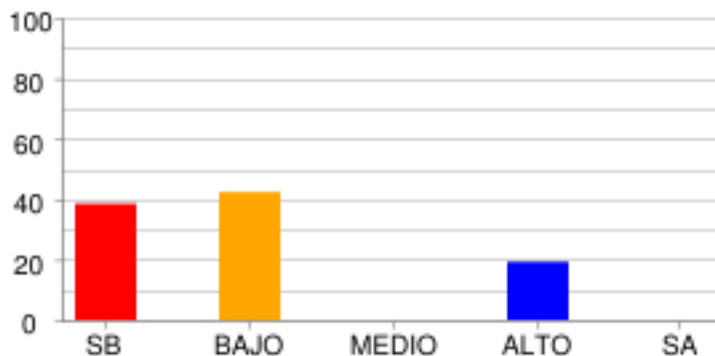

	SB	BAJO	MEDIO	ALTO	SA
% Estudiantes	38.46%	42.31%	0.0%	19.23%	0.0%
# Estudiantes	10	11	0	5	0

**CIENCIAS NATURALES - QUÍMICA [ENTORNO FÍSICO]**

**ASPECTOS ANALÍTICOS DE MEZCLAS**

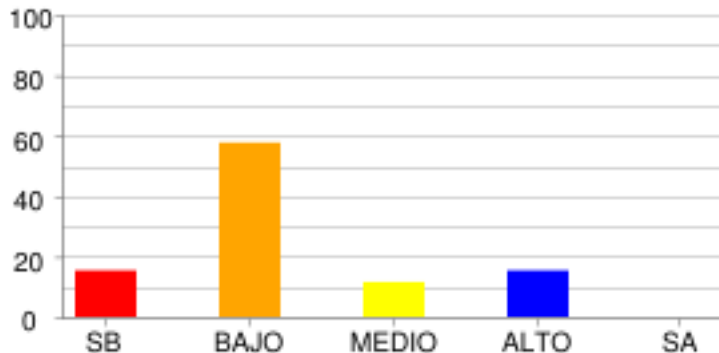

	SB	BAJO	MEDIO	ALTO	SA
<b>% Estudiantes</b>	15.38%	57.69%	11.54%	15.38%	0.0%
<b># Estudiantes</b>	4	15	3	4	0

**ASPECTOS ANALÍTICOS DE SUSTANCIAS**

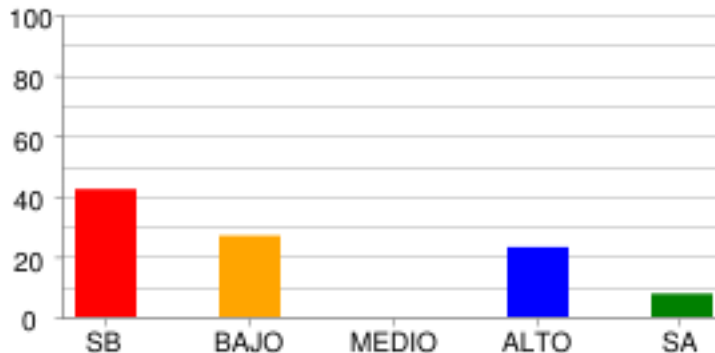

	SB	BAJO	MEDIO	ALTO	SA
<b>% Estudiantes</b>	42.31%	26.92%	0.0%	23.08%	7.69%
<b># Estudiantes</b>	11	7	0	6	2

**ASPECTOS FISCOQUÍMICOS DE MEZCLAS**

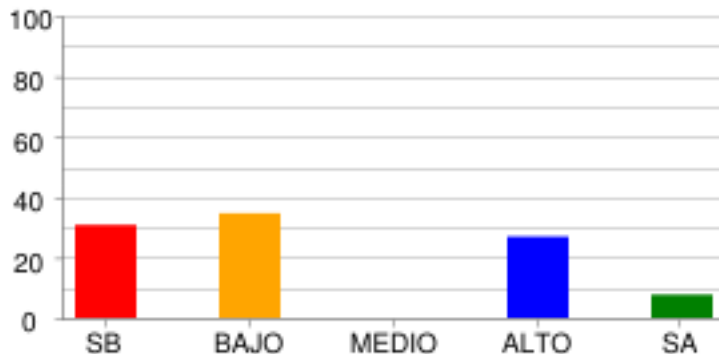

	SB	BAJO	MEDIO	ALTO	SA
<b>% Estudiantes</b>	30.77%	34.62%	0.0%	26.92%	7.69%
<b># Estudiantes</b>	8	9	0	7	2

**CIENCIAS NATURALES - FÍSICA [ENTORNO FÍSICO]**

**MECÁNICA CLÁSICA**

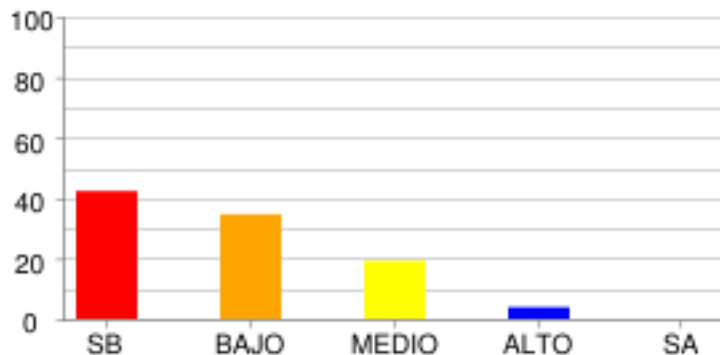

	SB	BAJO	MEDIO	ALTO	SA
<b>% Estudiantes</b>	<b>42.31%</b>	<b>34.62%</b>	<b>19.23%</b>	<b>3.85%</b>	<b>0.0%</b>
<b># Estudiantes</b>	<b>11</b>	<b>9</b>	<b>5</b>	<b>1</b>	<b>0</b>

**CIENCIAS NATURALES - BIOLOGÍA [ENTORNO VIVO]**

**CELULAR**

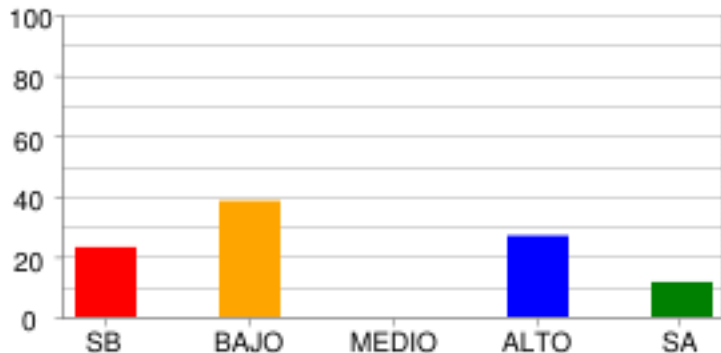

	SB	BAJO	MEDIO	ALTO	SA
<b>% Estudiantes</b>	23.08%	38.46%	0.0%	26.92%	11.54%
<b># Estudiantes</b>	6	10	0	7	3

**ECOSISTÉMICO**

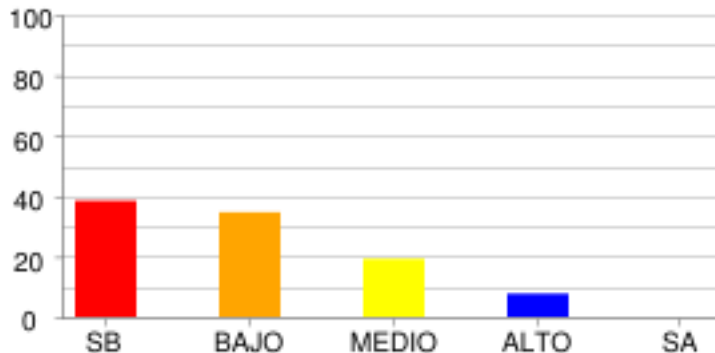

	SB	BAJO	MEDIO	ALTO	SA
<b>% Estudiantes</b>	38.46%	34.62%	19.23%	7.69%	0.0%
<b># Estudiantes</b>	10	9	5	2	0

**ORGANISMO**

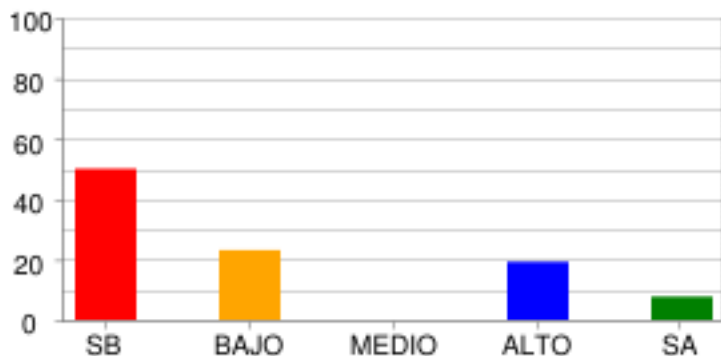

	SB	BAJO	MEDIO	ALTO	SA
<b>% Estudiantes</b>	50.0%	23.08%	0.0%	19.23%	7.69%
<b># Estudiantes</b>	13	6	0	5	2

**SOCIALES Y CIUDADANAS - CIENCIAS SOCIALES**

**PODER, ECONOMÍA Y ORGANIZACIONES SOCIALES**

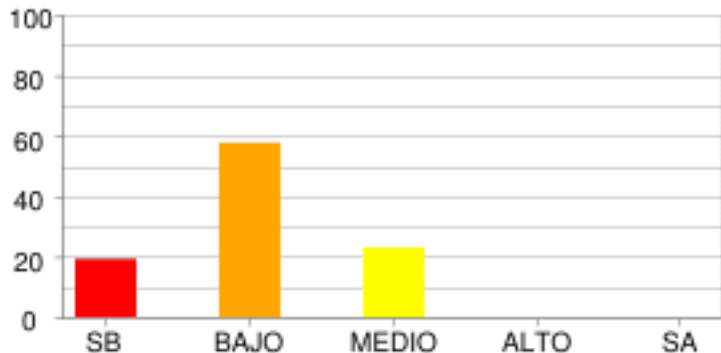

	SB	BAJO	MEDIO	ALTO	SA
<b>% Estudiantes</b>	19.23%	57.69%	23.08%	0.0%	0.0%
<b># Estudiantes</b>	5	15	6	0	0

**DISTRIBUCIÓN DE ESTUDIANTES POR NIVELES DE COMPETENCIA**

**LECTURA CRÍTICA**

**ARGUMENTATIVA**

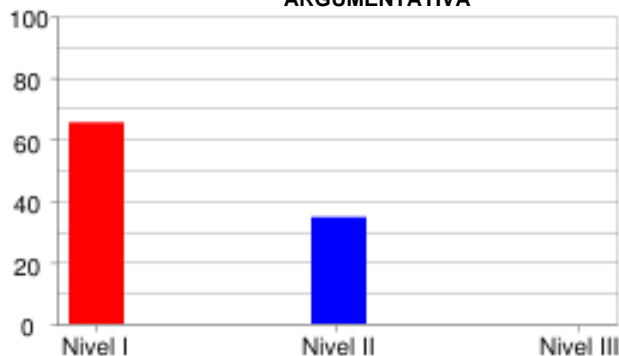

	Nivel I	Nivel II	Nivel III
<b>% Estudiantes</b>	65.38%	34.62%	0.0%
<b># Estudiantes</b>	17	9	0

**INTERPRETATIVA**

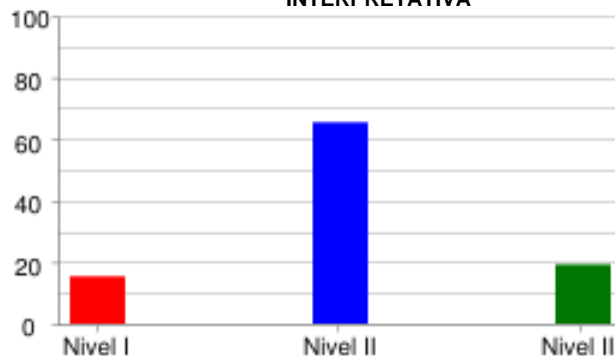

	Nivel I	Nivel II	Nivel III
<b>% Estudiantes</b>	15.38%	65.38%	19.23%
<b># Estudiantes</b>	4	17	5

**PROPOSITIVA**

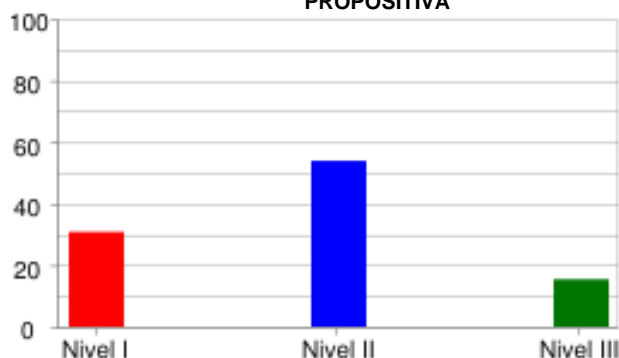

	Nivel I	Nivel II	Nivel III
<b>% Estudiantes</b>	30.77%	53.85%	15.38%
<b># Estudiantes</b>	8	14	4

**PROPOSITIVA**

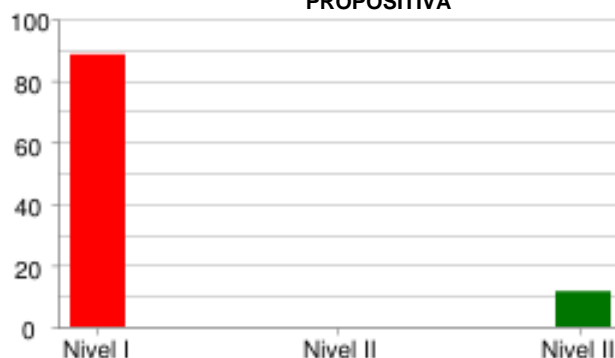

	Nivel I	Nivel II	Nivel III
<b>% Estudiantes</b>	88.46%	0.0%	11.54%
<b># Estudiantes</b>	23	0	3

**MATEMÁTICAS**

**FORMULACIÓN Y EJECUCIÓN**

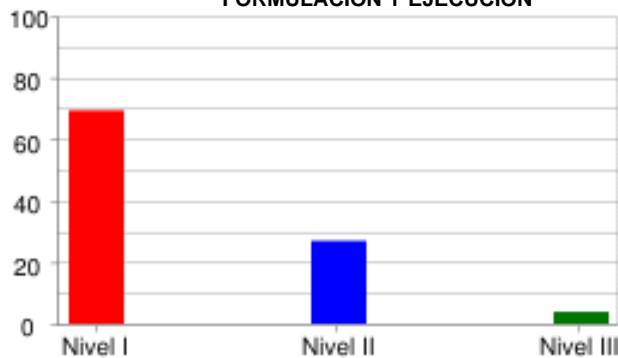

	Nivel I	Nivel II	Nivel III
<b>% Estudiantes</b>	<b>69.23%</b>	<b>26.92%</b>	<b>3.85%</b>
<b># Estudiantes</b>	<b>18</b>	<b>7</b>	<b>1</b>

**INTERPRETACIÓN Y REPRESENTACIÓN**

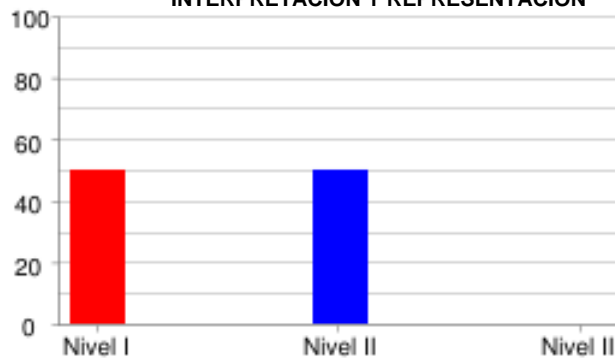

	Nivel I	Nivel II	Nivel III
<b>% Estudiantes</b>	<b>50.0%</b>	<b>50.0%</b>	<b>0.0%</b>
<b># Estudiantes</b>	<b>13</b>	<b>13</b>	<b>0</b>

**RAZONAMIENTO Y ARGUMENTACIÓN**



	Nivel I	Nivel II	Nivel III
<b>% Estudiantes</b>	<b>80.77%</b>	<b>15.38%</b>	<b>3.85%</b>
<b># Estudiantes</b>	<b>21</b>	<b>4</b>	<b>1</b>

**CIENCIAS NATURALES**

**EXPLICACIÓN DE FENÓMENOS**

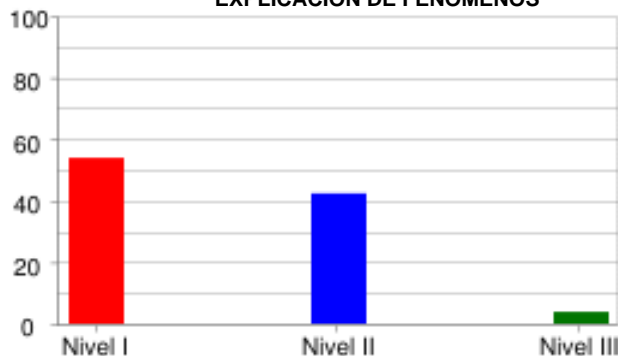

	Nivel I	Nivel II	Nivel III
<b>% Estudiantes</b>	53.85%	42.31%	3.85%
<b># Estudiantes</b>	14	11	1

**INDAGACIÓN**

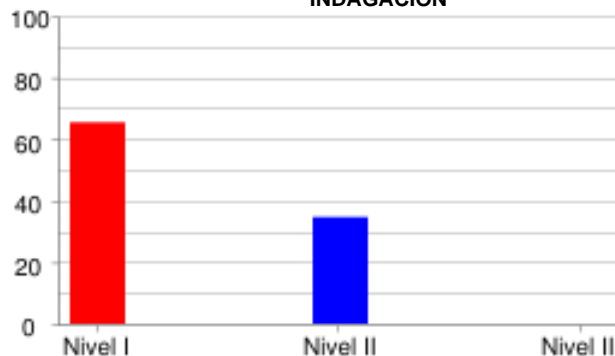

	Nivel I	Nivel II	Nivel III
<b>% Estudiantes</b>	65.38%	34.62%	0.0%
<b># Estudiantes</b>	17	9	0

**USO COMPRENSIVO DEL CONOCIMIENTO CIENTÍFICO**



	Nivel I	Nivel II	Nivel III
<b>% Estudiantes</b>	76.92%	23.08%	0.0%
<b># Estudiantes</b>	20	6	0



**SOCIALES Y CIUDADANAS**

**INTERPRETACIÓN Y ANÁLISIS DE PERSPECTIVAS**

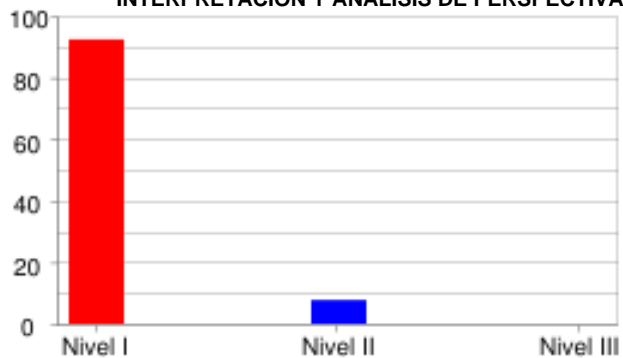

	Nivel I	Nivel II	Nivel III
<b>% Estudiantes</b>	<b>92.31%</b>	<b>7.69%</b>	<b>0.0%</b>
<b># Estudiantes</b>	<b>24</b>	<b>2</b>	<b>0</b>

**PENSAMIENTO REFLEXIVO Y SISTÉMICO**



	Nivel I	Nivel II	Nivel III
<b>% Estudiantes</b>	<b>61.54%</b>	<b>38.46%</b>	<b>0.0%</b>
<b># Estudiantes</b>	<b>16</b>	<b>10</b>	<b>0</b>

**INGLÉS**

**LINGÜÍSTICA**

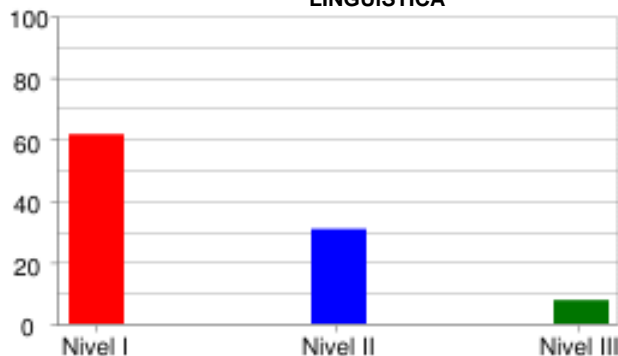

	Nivel I	Nivel II	Nivel III
<b>% Estudiantes</b>	<b>61.54%</b>	<b>30.77%</b>	<b>7.69%</b>
<b># Estudiantes</b>	<b>16</b>	<b>8</b>	<b>2</b>

**PRAGMÁTICA**

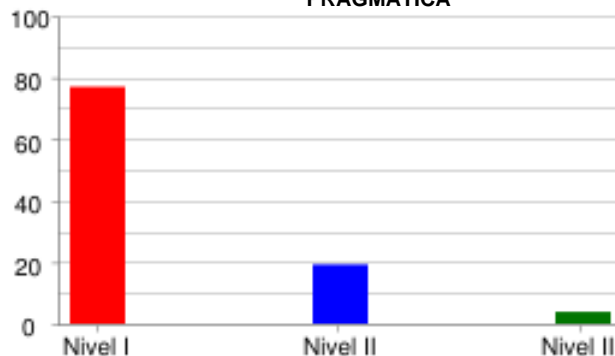

	Nivel I	Nivel II	Nivel III
<b>% Estudiantes</b>	<b>76.92%</b>	<b>19.23%</b>	<b>3.85%</b>
<b># Estudiantes</b>	<b>20</b>	<b>5</b>	<b>1</b>

**SOCIO-LINGÜÍSTICA**

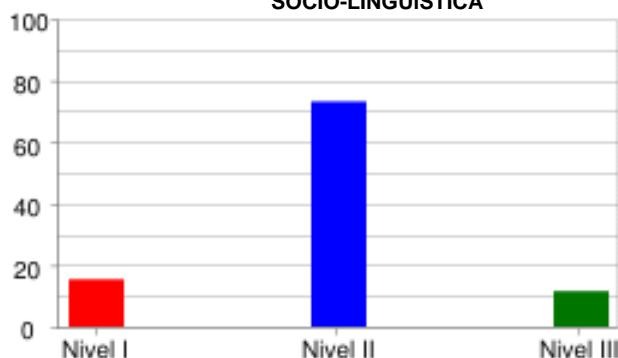

	Nivel I	Nivel II	Nivel III
<b>% Estudiantes</b>	<b>15.38%</b>	<b>73.08%</b>	<b>11.54%</b>
<b># Estudiantes</b>	<b>4</b>	<b>19</b>	<b>3</b>

PRUEBA: MI META ES SABER 10-15-03  
 INSTITUCIÓN: I. E. NORMAL SUPERIOR DE SINCELEJO VESPERTINA

ÁREA: **INGLÉS**

**INFORME DE INDICADORES Y ANÁLISIS DE RESPUESTAS**

#	COMPETENCIAS	COMPONENTES	PORCENTAJE									ID	
			A	B	C	D	E	F	G	H	NR		
1	SOCIO-LINGÜÍSTICA	AVISOS	50.0	34.6	15.4	0.0	0.0	0.0	0.0	0.0	0.0	0.0	65.4
2	SOCIO-LINGÜÍSTICA	AVISOS	76.9	23.1	0.0	0.0	0.0	0.0	0.0	0.0	0.0	0.0	23.1
3	SOCIO-LINGÜÍSTICA	AVISOS	11.5	0.0	88.5	0.0	0.0	0.0	0.0	0.0	0.0	0.0	11.5
4	SOCIO-LINGÜÍSTICA	AVISOS	34.6	0.0	57.7	7.7	0.0	0.0	0.0	0.0	0.0	0.0	65.4
5	LINGÜÍSTICA	COMUNICACIÓN Y VOCABUL	19.2	15.4	15.4	11.5	26.9	0.0	7.7	3.8	0.0	0.0	73.1
6	LINGÜÍSTICA	COMUNICACIÓN Y VOCABUL	11.5	23.1	3.8	7.7	3.8	30.8	15.4	3.8	0.0	0.0	69.2
7	LINGÜÍSTICA	COMUNICACIÓN Y VOCABUL	7.7	42.3	15.4	7.7	19.2	3.8	3.8	0.0	0.0	0.0	57.7
8	LINGÜÍSTICA	COMUNICACIÓN Y VOCABUL	7.7	11.5	23.1	19.2	3.8	3.8	0.0	30.8	0.0	0.0	88.5
9	LINGÜÍSTICA	COMUNICACIÓN Y VOCABUL	26.9	7.7	7.7	3.8	23.1	11.5	19.2	0.0	0.0	0.0	73.1
10	SOCIO-LINGÜÍSTICA	COMUNICACIÓN Y VOCABUL	34.6	34.6	26.9	3.8	0.0	0.0	0.0	0.0	0.0	0.0	65.4
11	SOCIO-LINGÜÍSTICA	COMUNICACIÓN Y VOCABUL	50.0	3.8	42.3	3.8	0.0	0.0	0.0	0.0	0.0	0.0	57.7
12	SOCIO-LINGÜÍSTICA	COMUNICACIÓN Y VOCABUL	38.5	38.5	19.2	3.8	0.0	0.0	0.0	0.0	0.0	0.0	80.8
13	PRAGMÁTICA	COMPRENSIÓN	34.6	34.6	11.5	19.2	0.0	0.0	0.0	0.0	0.0	0.0	65.4
14	PRAGMÁTICA	COMPRENSIÓN	15.4	26.9	30.8	26.9	0.0	0.0	0.0	0.0	0.0	0.0	73.1
15	PRAGMÁTICA	COMPRENSIÓN	7.7	42.3	23.1	26.9	0.0	0.0	0.0	0.0	0.0	0.0	92.3
16	PRAGMÁTICA	COMPRENSIÓN	30.8	15.4	26.9	26.9	0.0	0.0	0.0	0.0	0.0	0.0	73.1

ID	NO ACERTARON LA RESPUESTA CORRECTA
NR	NO RESPONDIO

PRUEBA: MI META ES SABER 10-15-03  
 INSTITUCIÓN: I. E. NORMAL SUPERIOR DE SINCELEJO VESPERTINA

ÁREA: **LECTURA CRÍTICA**

**INFORME DE INDICADORES Y ANÁLISIS DE RESPUESTAS**

#	COMPETENCIAS	COMPONENTES	PORCENTAJE										ID
			A	B	C	D	E	F	G	H	NR		
17	INTERPRETATIVA	IDENTIFICACIÓN DE LOS	34.6	11.5	46.2	7.7	0.0	0.0	0.0	0.0	0.0	0.0	53.8
18	INTERPRETATIVA	IDENTIFICACIÓN DE LOS	57.7	3.8	34.6	3.8	0.0	0.0	0.0	0.0	0.0	0.0	65.4
19	INTERPRETATIVA	ARTICULACIÓN DE LAS PA	92.3	0.0	0.0	7.7	0.0	0.0	0.0	0.0	0.0	0.0	7.7
20	PROPOSITIVA	REFLEXIÓN Y EVALUACIÓN	38.5	23.1	19.2	19.2	0.0	0.0	0.0	0.0	0.0	0.0	76.9
21	PROPOSITIVA	REFLEXIÓN Y EVALUACIÓN	11.5	73.1	7.7	7.7	0.0	0.0	0.0	0.0	0.0	0.0	26.9
22	PROPOSITIVA	IDENTIFICACIÓN DE LOS	23.1	11.5	65.4	0.0	0.0	0.0	0.0	0.0	0.0	0.0	88.5
23	PROPOSITIVA	REFLEXIÓN Y EVALUACIÓN	3.8	0.0	69.2	26.9	0.0	0.0	0.0	0.0	0.0	0.0	30.8
24	ARGUMENTATIVA	ARTICULACIÓN DE LAS PA	7.7	53.8	23.1	15.4	0.0	0.0	0.0	0.0	0.0	0.0	46.2
25	INTERPRETATIVA	IDENTIFICACIÓN DE LOS	7.7	3.8	26.9	61.5	0.0	0.0	0.0	0.0	0.0	0.0	38.5
26	ARGUMENTATIVA	ARTICULACIÓN DE LAS PA	3.8	65.4	26.9	3.8	0.0	0.0	0.0	0.0	0.0	0.0	73.1
27	INTERPRETATIVA	IDENTIFICACIÓN DE LOS	19.2	53.8	19.2	7.7	0.0	0.0	0.0	0.0	0.0	0.0	46.2
28	ARGUMENTATIVA	ARTICULACIÓN DE LAS PA	50.0	11.5	19.2	19.2	0.0	0.0	0.0	0.0	0.0	0.0	80.8
29	ARGUMENTATIVA	ARTICULACIÓN DE LAS PA	30.8	23.1	26.9	19.2	0.0	0.0	0.0	0.0	0.0	0.0	80.8
30	ARGUMENTATIVA	ARTICULACIÓN DE LAS PA	23.1	11.5	34.6	30.8	0.0	0.0	0.0	0.0	0.0	0.0	88.5
31	ARGUMENTATIVA	ARTICULACIÓN DE LAS PA	15.4	34.6	34.6	15.4	0.0	0.0	0.0	0.0	0.0	0.0	65.4
32	ARGUMENTATIVA	ARTICULACIÓN DE LAS PA	7.7	42.3	19.2	30.8	0.0	0.0	0.0	0.0	0.0	0.0	57.7

ID	NO ACERTARON LA RESPUESTA CORRECTA
NR	NO RESPONDIO

PRUEBA: MI META ES SABER 10-15-03  
 INSTITUCIÓN: I. E. NORMAL SUPERIOR DE SINCELEJO VESPERTINA

ÁREA: **MATEMÁTICAS**

**INFORME DE INDICADORES Y ANÁLISIS DE RESPUESTAS**

#	COMPETENCIAS	COMPONENTES	PORCENTAJE									ID	
			A	B	C	D	E	F	G	H	NR		
33	FORMULACIÓN Y EJECUCIÓN	NUMÉRICO - VARIACIONAL	34.6	34.6	11.5	19.2	0.0	0.0	0.0	0.0	0.0	0.0	65.4
34	RAZONAMIENTO Y ARGUMENTACIÓN	ALEATORIO	34.6	30.8	23.1	11.5	0.0	0.0	0.0	0.0	0.0	0.0	88.5
35	INTERPRETACIÓN Y REPRESENTACIÓN	NUMÉRICO - VARIACIONAL	19.2	26.9	23.1	30.8	0.0	0.0	0.0	0.0	0.0	0.0	69.2
36	INTERPRETACIÓN Y REPRESENTACIÓN	ALEATORIO	30.8	23.1	15.4	30.8	0.0	0.0	0.0	0.0	0.0	0.0	76.9
37	FORMULACIÓN Y EJECUCIÓN	ALEATORIO	65.4	15.4	11.5	7.7	0.0	0.0	0.0	0.0	0.0	0.0	88.5
38	INTERPRETACIÓN Y REPRESENTACIÓN	GEOMÉTRICO - MÉTRICO	7.7	50.0	26.9	15.4	0.0	0.0	0.0	0.0	0.0	0.0	84.6
39	RAZONAMIENTO Y ARGUMENTACIÓN	GEOMÉTRICO - MÉTRICO	19.2	19.2	42.3	19.2	0.0	0.0	0.0	0.0	0.0	0.0	80.8
40	FORMULACIÓN Y EJECUCIÓN	NUMÉRICO - VARIACIONAL	38.5	23.1	19.2	19.2	0.0	0.0	0.0	0.0	0.0	0.0	80.8
41	INTERPRETACIÓN Y REPRESENTACIÓN	GEOMÉTRICO - MÉTRICO	50.0	19.2	19.2	11.5	0.0	0.0	0.0	0.0	0.0	0.0	50.0
42	RAZONAMIENTO Y ARGUMENTACIÓN	GEOMÉTRICO - MÉTRICO	30.8	23.1	38.5	7.7	0.0	0.0	0.0	0.0	0.0	0.0	76.9
43	INTERPRETACIÓN Y REPRESENTACIÓN	GEOMÉTRICO - MÉTRICO	19.2	26.9	42.3	11.5	0.0	0.0	0.0	0.0	0.0	0.0	57.7
44	INTERPRETACIÓN Y REPRESENTACIÓN	RAZONAMIENTO CUANTITATIVO	50.0	15.4	11.5	23.1	0.0	0.0	0.0	0.0	0.0	0.0	76.9
45	FORMULACIÓN Y EJECUCIÓN	RAZONAMIENTO CUANTITATIVO	15.4	38.5	23.1	23.1	0.0	0.0	0.0	0.0	0.0	0.0	61.5
46	RAZONAMIENTO Y ARGUMENTACIÓN	RAZONAMIENTO CUANTITATIVO	23.1	26.9	19.2	30.8	0.0	0.0	0.0	0.0	0.0	0.0	80.8
47	INTERPRETACIÓN Y REPRESENTACIÓN	GEOMÉTRICO - MÉTRICO	30.8	23.1	30.8	15.4	0.0	0.0	0.0	0.0	0.0	0.0	84.6
48	INTERPRETACIÓN Y REPRESENTACIÓN	GEOMÉTRICO - MÉTRICO	11.5	26.9	30.8	30.8	0.0	0.0	0.0	0.0	0.0	0.0	69.2

ID	NO ACERTARON LA RESPUESTA CORRECTA
NR	NO RESPONDIO

PRUEBA: MI META ES SABER 10-15-03      ÁREA: CIENCIAS NATURALES  
 INSTITUCIÓN: I. E. NORMAL SUPERIOR DE SINCELEJO VESPERTINA

**INFORME DE INDICADORES Y ANÁLISIS DE RESPUESTAS**

#	COMPETENCIAS	COMPONENTES	PORCENTAJE										ID
			A	B	C	D	E	F	G	H	NR		
49	EXPLICACIÓN DE FENÓMEN	CELULAR	11.5	15.4	53.8	19.2	0.0	0.0	0.0	0.0	0.0	0.0	46.2
50	EXPLICACIÓN DE FENÓMEN	CELULAR	30.8	23.1	19.2	26.9	0.0	0.0	0.0	0.0	0.0	0.0	73.1
51	INDAGACIÓN	CELULAR	46.2	26.9	11.5	15.4	0.0	0.0	0.0	0.0	0.0	0.0	53.8
52	USO COMPRENSIVO DEL CO	ORGANÍSMO	19.2	19.2	26.9	34.6	0.0	0.0	0.0	0.0	0.0	0.0	65.4
53	EXPLICACIÓN DE FENÓMEN	ORGANÍSMO	30.8	26.9	26.9	15.4	0.0	0.0	0.0	0.0	0.0	0.0	73.1
54	INDAGACIÓN	ORGANÍSMO	23.1	34.6	38.5	3.8	0.0	0.0	0.0	0.0	0.0	0.0	76.9
55	INDAGACIÓN	ECOSISTÉMICO	19.2	15.4	19.2	46.2	0.0	0.0	0.0	0.0	0.0	0.0	80.8
56	USO COMPRENSIVO DEL CO	ECOSISTÉMICO	19.2	15.4	23.1	42.3	0.0	0.0	0.0	0.0	0.0	0.0	76.9
57	USO COMPRENSIVO DEL CO	ECOSISTÉMICO	34.6	23.1	15.4	26.9	0.0	0.0	0.0	0.0	0.0	0.0	65.4
58	USO COMPRENSIVO DEL CO	ECOSISTÉMICO	11.5	23.1	46.2	19.2	0.0	0.0	0.0	0.0	0.0	0.0	80.8
59	EXPLICACIÓN DE FENÓMEN	ASPECTOS ANALÍTICOS DE	11.5	42.3	38.5	7.7	0.0	0.0	0.0	0.0	0.0	0.0	57.7
60	INDAGACIÓN	ASPECTOS ANALÍTICOS DE	19.2	26.9	38.5	15.4	0.0	0.0	0.0	0.0	0.0	0.0	73.1
61	INDAGACIÓN	ASPECTOS ANALÍTICOS DE	23.1	26.9	11.5	38.5	0.0	0.0	0.0	0.0	0.0	0.0	61.5
62	USO COMPRENSIVO DEL CO	ASPECTOS ANALÍTICOS DE	15.4	30.8	38.5	15.4	0.0	0.0	0.0	0.0	0.0	0.0	69.2
63	EXPLICACIÓN DE FENÓMEN	ASPECTOS ANALÍTICOS DE	34.6	38.5	26.9	0.0	0.0	0.0	0.0	0.0	0.0	0.0	65.4
64	USO COMPRENSIVO DEL CO	ASPECTOS ANALÍTICOS DE	11.5	30.8	38.5	19.2	0.0	0.0	0.0	0.0	0.0	0.0	88.5
65	USO COMPRENSIVO DEL CO	ASPECTOS ANALÍTICOS DE	42.3	7.7	38.5	11.5	0.0	0.0	0.0	0.0	0.0	0.0	61.5
66	INDAGACIÓN	ASPECTOS FISICOQUÍMICO	19.2	38.5	23.1	19.2	0.0	0.0	0.0	0.0	0.0	0.0	61.5
67	INDAGACIÓN	ASPECTOS FISICOQUÍMICO	11.5	30.8	38.5	19.2	0.0	0.0	0.0	0.0	0.0	0.0	61.5
68	USO COMPRENSIVO DEL CO	ASPECTOS FISICOQUÍMICO	34.6	26.9	26.9	11.5	0.0	0.0	0.0	0.0	0.0	0.0	65.4
69	EXPLICACIÓN DE FENÓMEN	MECÁNICA CLÁSICA	30.8	38.5	23.1	7.7	0.0	0.0	0.0	0.0	0.0	0.0	76.9
70	USO COMPRENSIVO DEL CO	MECÁNICA CLÁSICA	23.1	30.8	23.1	23.1	0.0	0.0	0.0	0.0	0.0	0.0	69.2
71	USO COMPRENSIVO DEL CO	MECÁNICA CLÁSICA	11.5	23.1	30.8	34.6	0.0	0.0	0.0	0.0	0.0	0.0	88.5
72	EXPLICACIÓN DE FENÓMEN	MECÁNICA CLÁSICA	7.7	26.9	34.6	30.8	0.0	0.0	0.0	0.0	0.0	0.0	69.2
73	INDAGACIÓN	MECÁNICA CLÁSICA	19.2	23.1	53.8	3.8	0.0	0.0	0.0	0.0	0.0	0.0	76.9
74	USO COMPRENSIVO DEL CO	MECÁNICA CLÁSICA	46.2	30.8	15.4	7.7	0.0	0.0	0.0	0.0	0.0	0.0	84.6
75	EXPLICACIÓN DE FENÓMEN	MECÁNICA CLÁSICA	19.2	23.1	26.9	30.8	0.0	0.0	0.0	0.0	0.0	0.0	69.2
76	INDAGACIÓN	MECÁNICA CLÁSICA	15.4	34.6	30.8	19.2	0.0	0.0	0.0	0.0	0.0	0.0	84.6
77	INDAGACIÓN	MECÁNICA CLÁSICA	30.8	30.8	19.2	19.2	0.0	0.0	0.0	0.0	0.0	0.0	80.8
78	EXPLICACIÓN DE FENÓMEN	MECÁNICA CLÁSICA	26.9	34.6	23.1	15.4	0.0	0.0	0.0	0.0	0.0	0.0	73.1

ID	NO ACERTARON LA RESPUESTA CORRECTA
NR	NO RESPONDIO

PRUEBA: MI META ES SABER 10-15-03  
 INSTITUCIÓN: I. E. NORMAL SUPERIOR DE SINCELEJO VESPERTINA

ÁREA: **LECTURA CRITICA II**

**INFORME DE INDICADORES Y ANÁLISIS DE RESPUESTAS**

#	COMPETENCIAS	COMPONENTES	PORCENTAJE									ID	
			A	B	C	D	E	F	G	H	NR		
79	INTERPRETATIVA	LA PREGUNTA DEL HOMBRE	19.2	23.1	42.3	15.4	0.0	0.0	0.0	0.0	0.0	0.0	57.7
80	ARGUMENTATIVA	LA PREGUNTA DEL HOMBRE	15.4	26.9	42.3	15.4	0.0	0.0	0.0	0.0	0.0	0.0	84.6
81	INTERPRETATIVA	LA PREGUNTA DEL HOMBRE	19.2	23.1	23.1	34.6	0.0	0.0	0.0	0.0	0.0	0.0	65.4
82	ARGUMENTATIVA	LA PREGUNTA DEL HOMBRE	30.8	19.2	34.6	15.4	0.0	0.0	0.0	0.0	0.0	0.0	65.4
83	INTERPRETATIVA	LA PREGUNTA DEL HOMBRE	11.5	42.3	34.6	11.5	0.0	0.0	0.0	0.0	0.0	0.0	65.4
84	PROPOSITIVA	LA PREGUNTA DEL HOMBRE	23.1	11.5	38.5	26.9	0.0	0.0	0.0	0.0	0.0	0.0	88.5
85	INTERPRETATIVA	LA PREGUNTA DEL HOMBRE	34.6	42.3	15.4	7.7	0.0	0.0	0.0	0.0	0.0	0.0	65.4
86	ARGUMENTATIVA	LA PREGUNTA DEL HOMBRE	26.9	26.9	26.9	19.2	0.0	0.0	0.0	0.0	0.0	0.0	73.1
87	ARGUMENTATIVA	LA PREGUNTA DEL HOMBRE	38.5	30.8	23.1	7.7	0.0	0.0	0.0	0.0	0.0	0.0	76.9
88	ARGUMENTATIVA	LA PREGUNTA DEL HOMBRE	19.2	19.2	46.2	15.4	0.0	0.0	0.0	0.0	0.0	0.0	53.8
89	ARGUMENTATIVA	LA PREGUNTA DEL HOMBRE	42.3	26.9	19.2	11.5	0.0	0.0	0.0	0.0	0.0	0.0	57.7
90	INTERPRETATIVA	LA PREGUNTA DEL HOMBRE	53.8	11.5	23.1	11.5	0.0	0.0	0.0	0.0	0.0	0.0	46.2

ID	NO ACERTARON LA RESPUESTA CORRECTA
NR	NO RESPONDIO

PRUEBA: MI META ES SABER 10-15-03

 ÁREA: **SOCIALES Y CIUDADANAS**

INSTITUCIÓN: I. E. NORMAL SUPERIOR DE SINCELEJO VESPERTINA

**INFORME DE INDICADORES Y ANÁLISIS DE RESPUESTAS**

#	COMPETENCIAS	COMPONENTES	PORCENTAJE									ID	
			A	B	C	D	E	F	G	H	NR		
91	PENSAMIENTO REFLEXIVO	PODER, ECONOMÍA Y ORGA	30.8	34.6	26.9	7.7	0.0	0.0	0.0	0.0	0.0	0.0	69.2
92	PENSAMIENTO REFLEXIVO	PODER, ECONOMÍA Y ORGA	26.9	15.4	30.8	26.9	0.0	0.0	0.0	0.0	0.0	0.0	69.2
93	INTERPRETACIÓN Y ANÁLI	PODER, ECONOMÍA Y ORGA	30.8	46.2	7.7	15.4	0.0	0.0	0.0	0.0	0.0	0.0	84.6
94	INTERPRETACIÓN Y ANÁLI	PODER, ECONOMÍA Y ORGA	23.1	46.2	11.5	19.2	0.0	0.0	0.0	0.0	0.0	0.0	53.8
95	INTERPRETACIÓN Y ANÁLI	PODER, ECONOMÍA Y ORGA	15.4	30.8	23.1	30.8	0.0	0.0	0.0	0.0	0.0	0.0	76.9
96	INTERPRETACIÓN Y ANÁLI	PODER, ECONOMÍA Y ORGA	19.2	38.5	23.1	19.2	0.0	0.0	0.0	0.0	0.0	0.0	80.8
97	INTERPRETACIÓN Y ANÁLI	PODER, ECONOMÍA Y ORGA	30.8	30.8	38.5	0.0	0.0	0.0	0.0	0.0	0.0	0.0	100.0
98	PENSAMIENTO REFLEXIVO	PODER, ECONOMÍA Y ORGA	23.1	34.6	30.8	11.5	0.0	0.0	0.0	0.0	0.0	0.0	65.4
99	PENSAMIENTO REFLEXIVO	PODER, ECONOMÍA Y ORGA	23.1	30.8	38.5	7.7	0.0	0.0	0.0	0.0	0.0	0.0	69.2
100	INTERPRETACIÓN Y ANÁLI	PODER, ECONOMÍA Y ORGA	26.9	15.4	23.1	34.6	0.0	0.0	0.0	0.0	0.0	0.0	73.1

ID	NO ACERTARON LA RESPUESTA CORRECTA
NR	NO RESPONDIO