

INFORME DE ASIGNATURAS (GENERAL)

INSTITUCIÓN: I. E. NORMAL SUPERIOR DE SINCELEJO VESPERTINA
PRUEBA: MI META ES SABER 10-15-03

CIUDAD: SINCELEJO
FECHA: 29 / OCTUBRE / 2015

GRUPO	NOMBRE	PUESTO				NÚCLEO COMÚN									
		CAT	PROMEDIO	GRA	GRU	ALC	LC	FL	AMT	ACN	B	F	Q	ASC	AI
10°2	VILLAFÑE MORALES LAURA NIKOLL	M	182	19	1	50	50	50	19	40	40	50	30	30	56
10°2	MENDOZA ORTIZ MIGUEL ANGEL	M	168	28	2	32	44	17	25	30	20	40	30	50	25
10°2	MERCADO BALLESTERO JHON JADER	M	167	29	3	46	50	42	25	13	10	20	10	50	31
10°2	CORREA ESPEJO JESUS ANTONIO	M	139	47	4	39	44	33	6	23	0	40	30	40	38
10°2	MADRIGAL TORRES MICHEL DUVAN	M	137	52	5	32	13	58	13	17	30	10	10	40	50
10°2	VITOLA VARGAS SEBASTIAN	M	136	53	6	29	31	25	19	23	40	10	20	30	50
10°2	TAMARA ARENAS BRAYAN SAMIR	M	135	54	7	14	25	0	13	27	20	30	30	50	38
10°2	MERCADO BALLESTEROS LUIS HERNANDO	M	134	55	8	32	56	0	31	43	50	40	40	0	31
10°2	GALVAN GONZALEZ GABRIEL DE JESUS	I	125	60	9	50	38	67	6	20	20	20	20	20	38
10°2	BENITEZ MARQUEZ ADRIAN YESITH	I	120	64	10	32	31	33	13	23	10	50	10	30	19
10°2	PELUFFO TAMARA ANDRES MAURICIO	I	98	70	11	29	31	25	0	23	30	10	30	20	38
PROMEDIOS			140.09			35.1	37.5	31.8	15.3	25.8	24.5	29.1	23.6	32.7	37.5

DETALLE INFORME DE ASIGNATURAS (GENERAL)

INSTITUCIÓN: I. E. NORMAL SUPERIOR DE SINCELEJO VESPERTINA
PRUEBA: MI META ES SABER 10-15-03**CIUDAD:** SINCELEJO
FECHA: 29 / OCTUBRE / 2015

SIGLA	ASIGNATURA	CANT. PREGUNTAS
LC	LECTURA CRÍTICA	16
FL	FILOSOFÍA	12
MT	MATEMÁTICAS	16
B	BIOLOGÍA	10
F	FÍSICA	10
Q	QUÍMICA	10
CS	CIENCIAS SOCIALES	10
I	INGLÉS	16

GRAFICOS COMPARATIVOS

INSTITUCIÓN: I. E. NORMAL SUPERIOR DE SINCELEJO VESPERTINA
PRUEBA: MI META ES SABER 10-15-03

CIUDAD: SINCELEJO
FECHA: OCTUBRE 29 DE 2015

PROMEDIOS PRUEBA VS NACIONAL

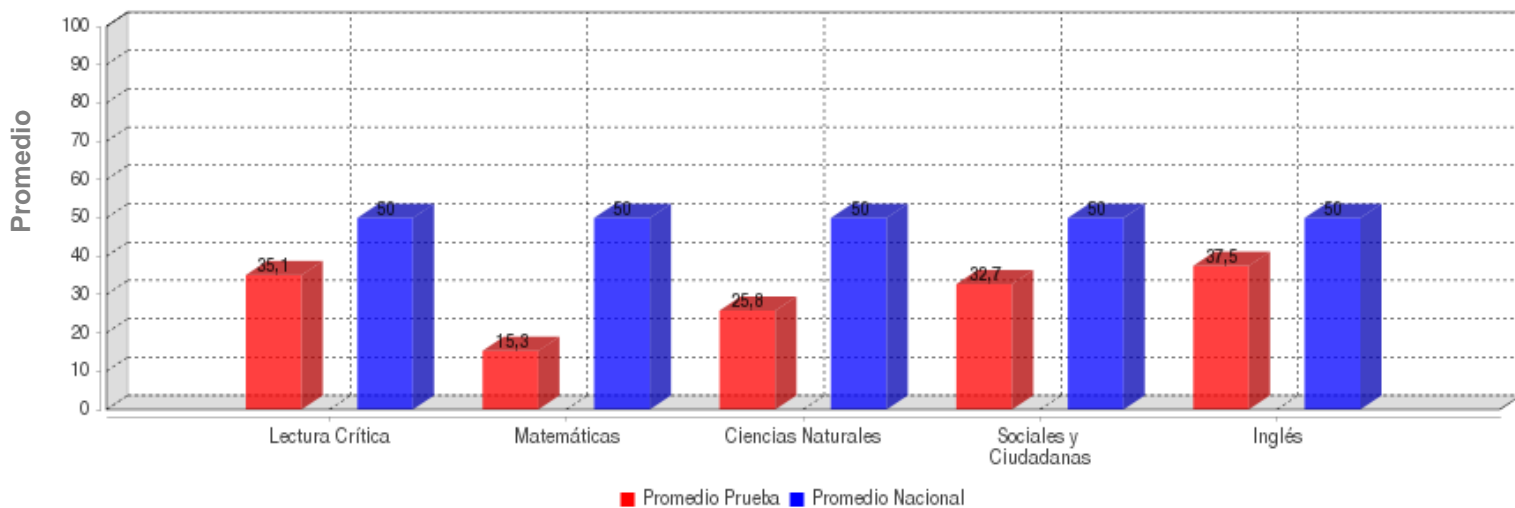

	LECTURA CRÍTICA	MATEMÁTICAS	CIENCIAS NATURALES	SOCIALES Y CIUDADANA	INGLÉS
PROMEDIO	35.1	15.3	25.8	32.7	37.5
PROM. NACIONAL	50.0	50.0	50.0	50.0	50.0

DESVIACIONES PRUEBA VS NACIONAL

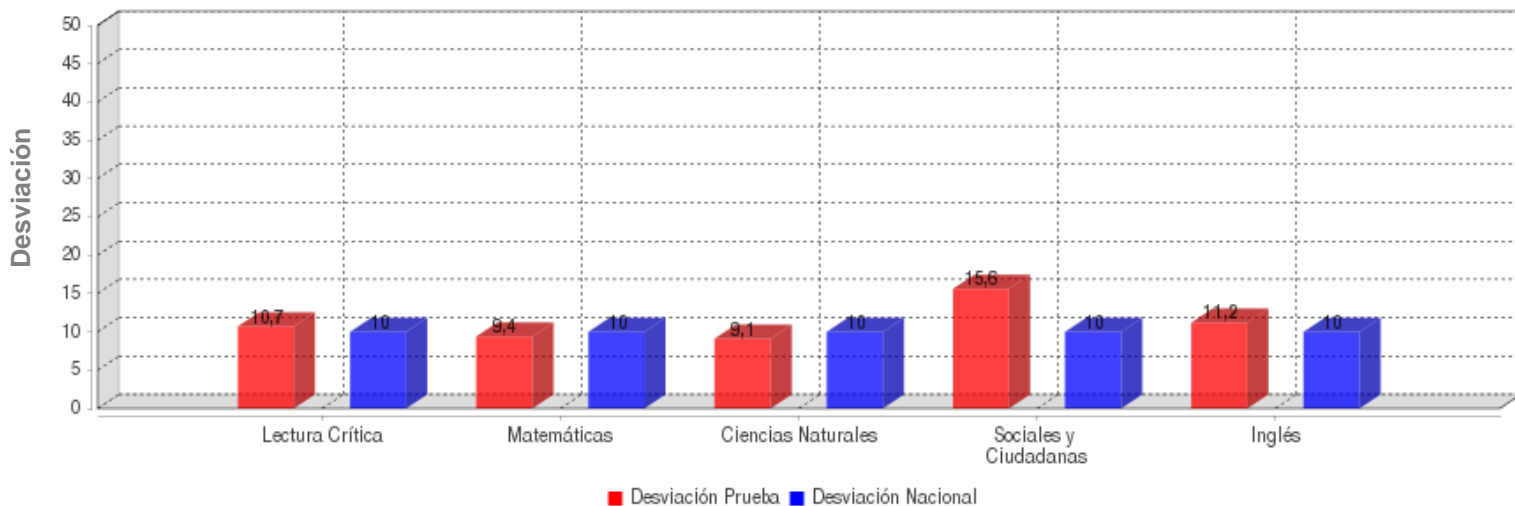

	LECTURA CRÍTICA	MATEMÁTICAS	CIENCIAS NATURALES	SOCIALES Y CIUDADANA	INGLÉS
DESVIACIÓN	10.7	9.4	9.1	15.6	11.2
DESV. NACIONAL	10.0	10.0	10.0	10.0	10.0

GRAFICOS COMPARATIVOS

INSTITUCIÓN: I. E. NORMAL SUPERIOR DE SINCELEJO VESPERTINA
PRUEBA: MI META ES SABER 10-15-03

CIUDAD: SINCELEJO
FECHA: OCTUBRE 29 DE 2015

MÁXIMOS Y MÍNIMOS

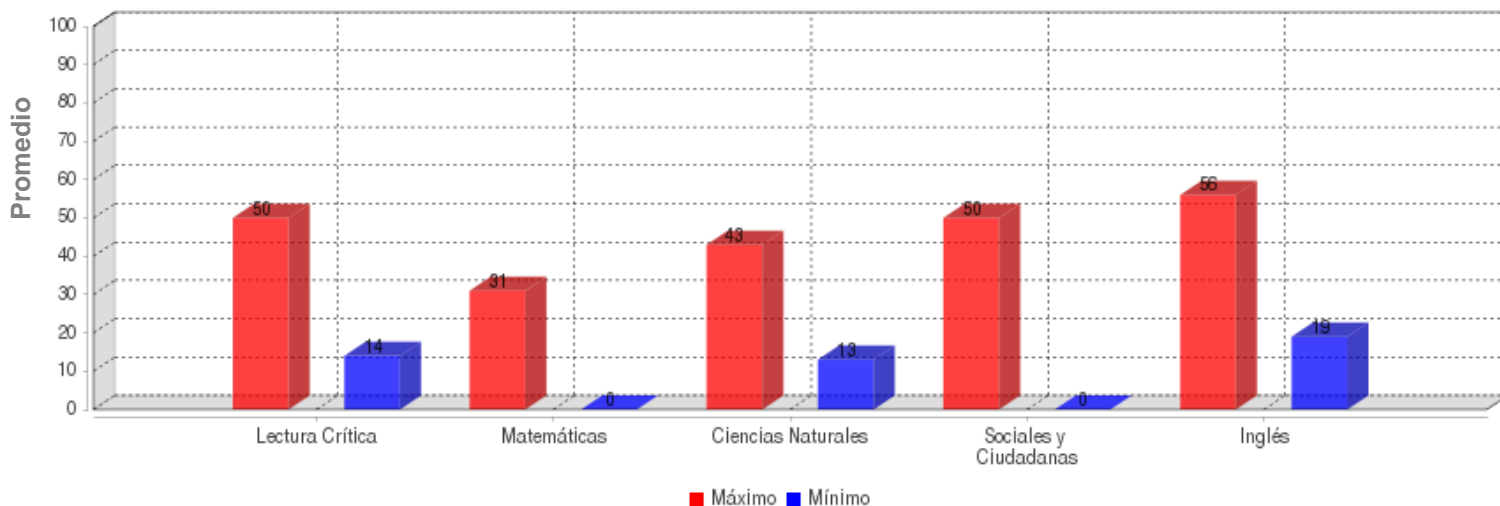

	LECTURA CRÍTICA	MATEMÁTICAS	CIENCIAS NATURALES	SOCIALES Y CIUDADANA	INGLÉS
MÁXIMO	50.0	31.0	43.0	50.0	56.0
MÍNIMO	14.0	0.0	13.0	0.0	19.0

PROMEDIOS ASIGNATURAS

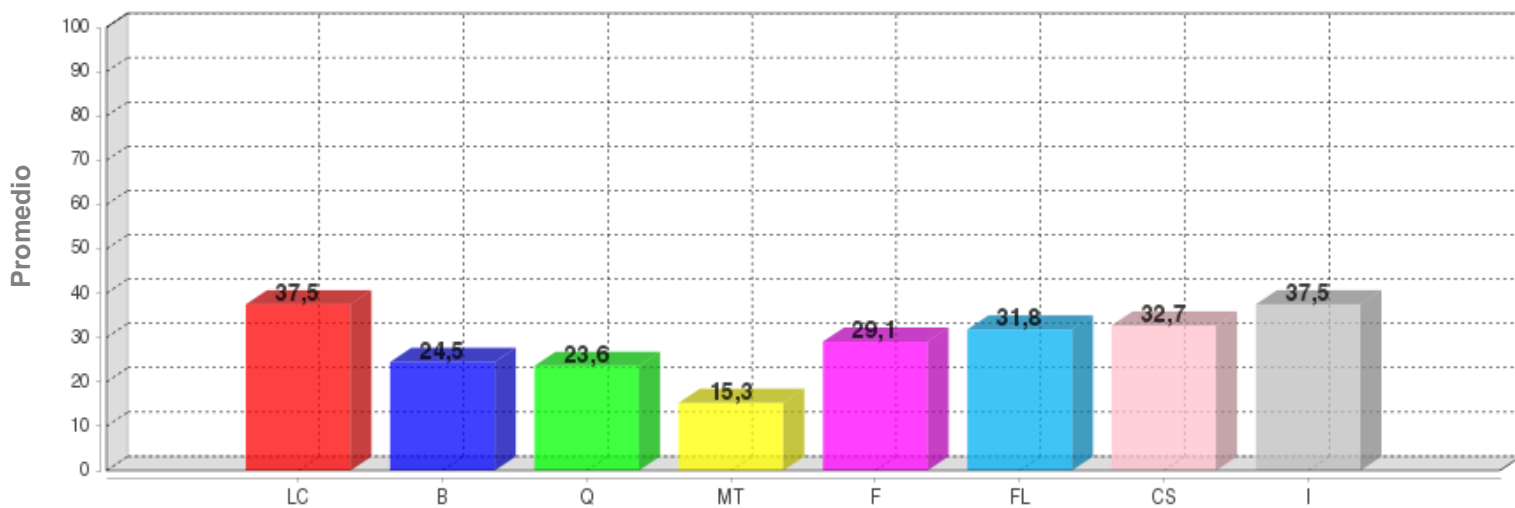

	LC	B	Q	MT	F	FL	CS	I
PROMEDIO	37.5	24.5	23.6	15.3	29.1	31.8	32.7	37.5

DISTRIBUCIÓN DE ESTUDIANTES POR NIVELES DE COMPONENTES

INGLÉS - INGLÉS

AVISOS

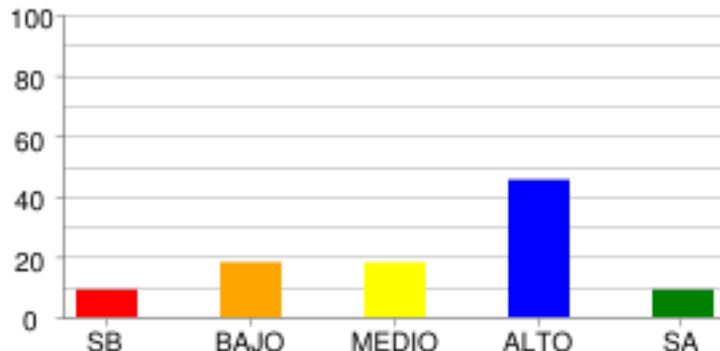

	SB	BAJO	MEDIO	ALTO	SA
% Estudiantes	9.09%	18.18%	18.18%	45.45%	9.09%
# Estudiantes	1	2	2	5	1

COMPRENSIÓN

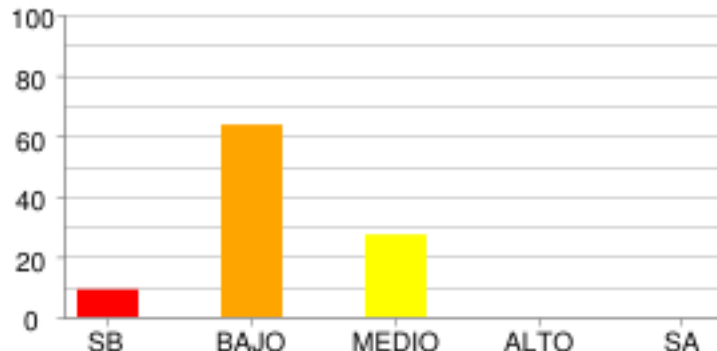

	SB	BAJO	MEDIO	ALTO	SA
% Estudiantes	9.09%	63.64%	27.27%	0.0%	0.0%
# Estudiantes	1	7	3	0	0

COMUNICACIÓN Y VOCABULARIO

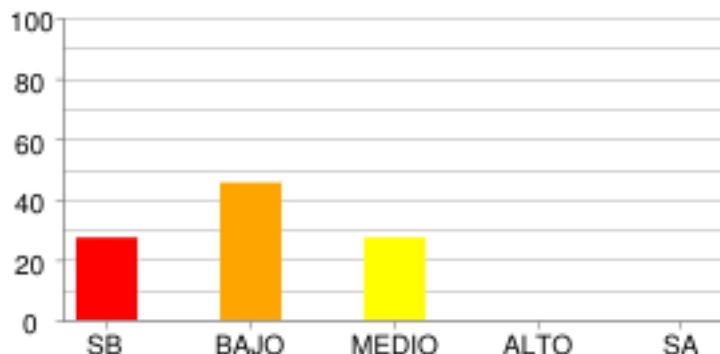

	SB	BAJO	MEDIO	ALTO	SA
% Estudiantes	27.27%	45.45%	27.27%	0.0%	0.0%
# Estudiantes	3	5	3	0	0

LECTURA CRÍTICA - FILOSOFÍA

LA PREGUNTA DEL HOMBRE POR SU MUNDO SOCIAL Y CULTURAL

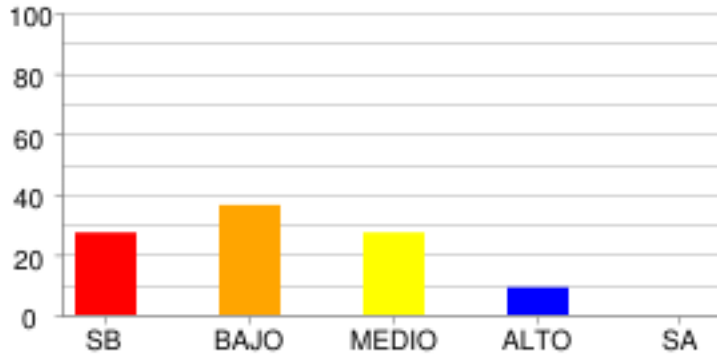

	SB	BAJO	MEDIO	ALTO	SA
% Estudiantes	27.27%	36.36%	27.27%	9.09%	0.0%
# Estudiantes	3	4	3	1	0

LECTURA CRÍTICA - LECTURA CRÍTICA

ARTICULACIÓN DE LAS PARTES DE UN TEXTO PARA DARLE SENTIDO GLOBAL

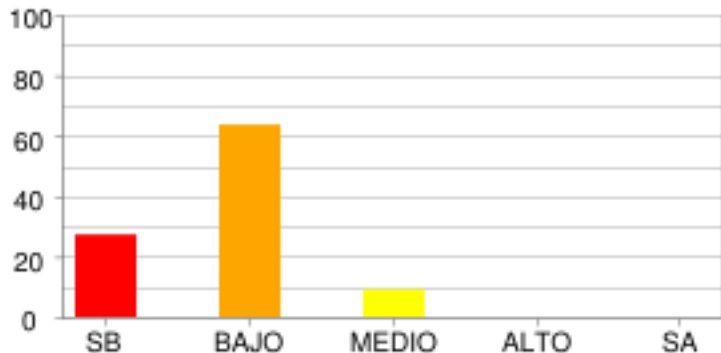

	SB	BAJO	MEDIO	ALTO	SA
% Estudiantes	27.27%	63.64%	9.09%	0.0%	0.0%
# Estudiantes	3	7	1	0	0

IDENTIFICACIÓN DE LOS CONTENIDOS EXPLÍCITOS.

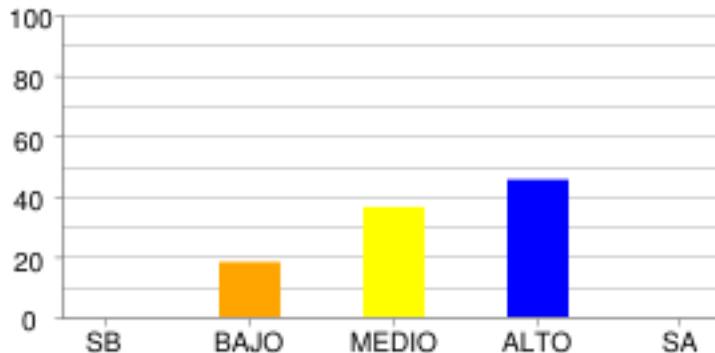

	SB	BAJO	MEDIO	ALTO	SA
% Estudiantes	0.0%	18.18%	36.36%	45.45%	0.0%
# Estudiantes	0	2	4	5	0

REFLEXIÓN Y EVALUACIÓN DEL CONTENIDO DE LOS TEXTOS.

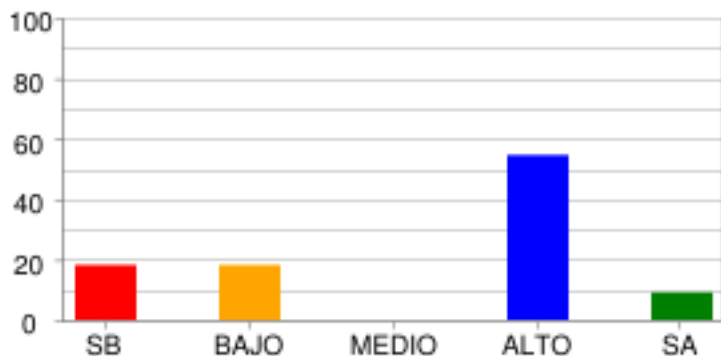

	SB	BAJO	MEDIO	ALTO	SA
% Estudiantes	18.18%	18.18%	0.0%	54.55%	9.09%
# Estudiantes	2	2	0	6	1

MATEMÁTICAS - MATEMÁTICAS

ALEATORIO

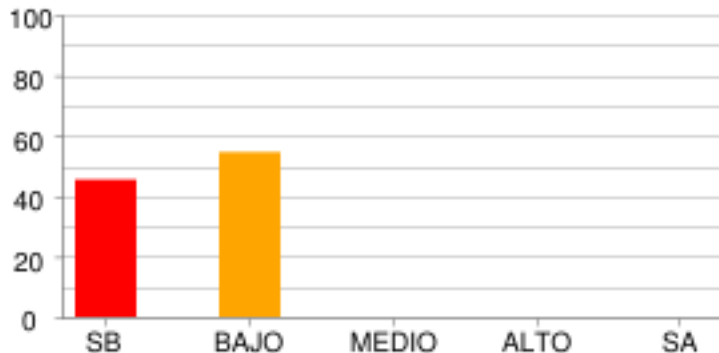

	SB	BAJO	MEDIO	ALTO	SA
% Estudiantes	45.45%	54.55%	0.0%	0.0%	0.0%
# Estudiantes	5	6	0	0	0

GEOMÉTRICO - MÉTRICO

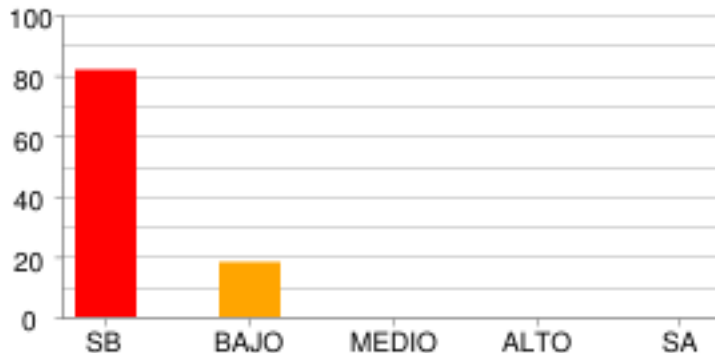

	SB	BAJO	MEDIO	ALTO	SA
% Estudiantes	81.82%	18.18%	0.0%	0.0%	0.0%
# Estudiantes	9	2	0	0	0

NUMÉRICO - VARIACIONAL

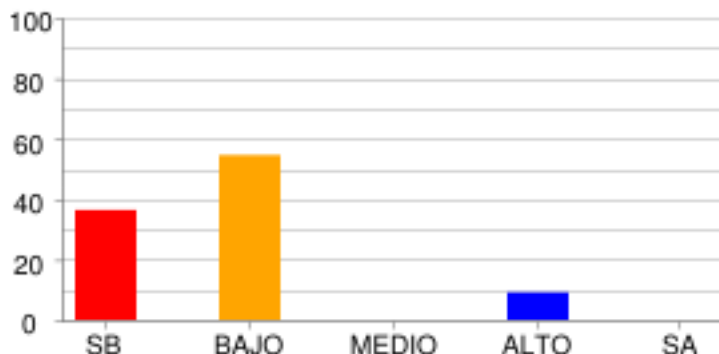

	SB	BAJO	MEDIO	ALTO	SA
% Estudiantes	36.36%	54.55%	0.0%	9.09%	0.0%
# Estudiantes	4	6	0	1	0

RAZONAMIENTO CUANTITATIVO

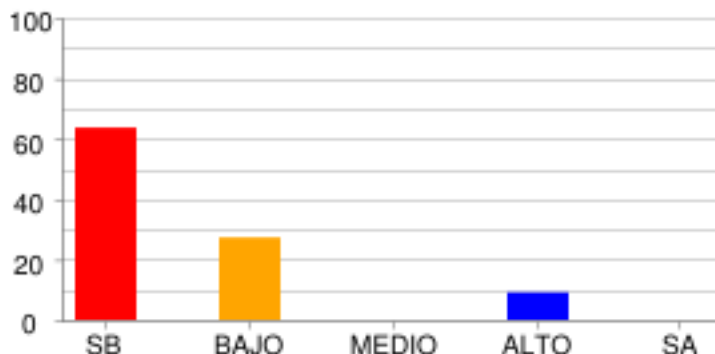

	SB	BAJO	MEDIO	ALTO	SA
% Estudiantes	63.64%	27.27%	0.0%	9.09%	0.0%
# Estudiantes	7	3	0	1	0

CIENCIAS NATURALES - QUÍMICA [ENTORNO FÍSICO]

ASPECTOS ANALÍTICOS DE MEZCLAS

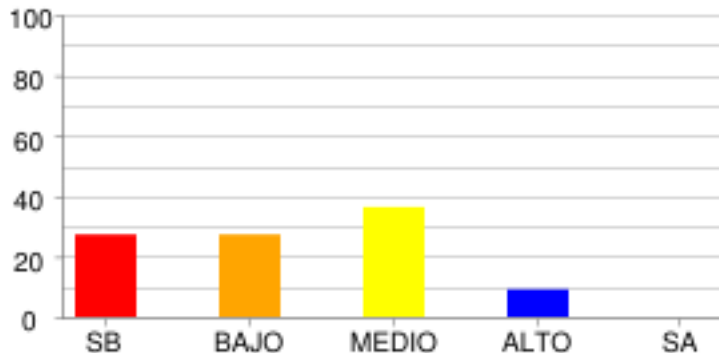

	SB	BAJO	MEDIO	ALTO	SA
% Estudiantes	27.27%	27.27%	36.36%	9.09%	0.0%
# Estudiantes	3	3	4	1	0

ASPECTOS ANALÍTICOS DE SUSTANCIAS

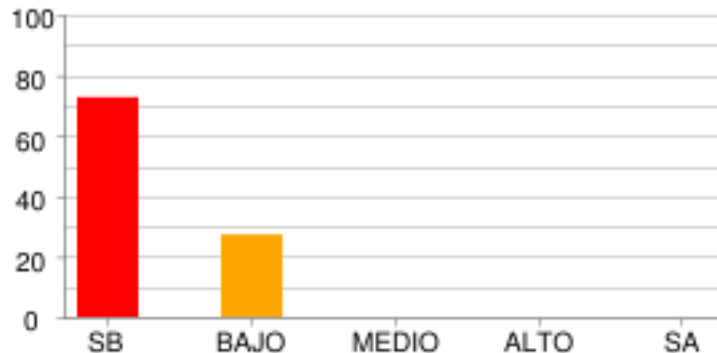

	SB	BAJO	MEDIO	ALTO	SA
% Estudiantes	72.73%	27.27%	0.0%	0.0%	0.0%
# Estudiantes	8	3	0	0	0

ASPECTOS FISICOQUÍMICOS DE MEZCLAS

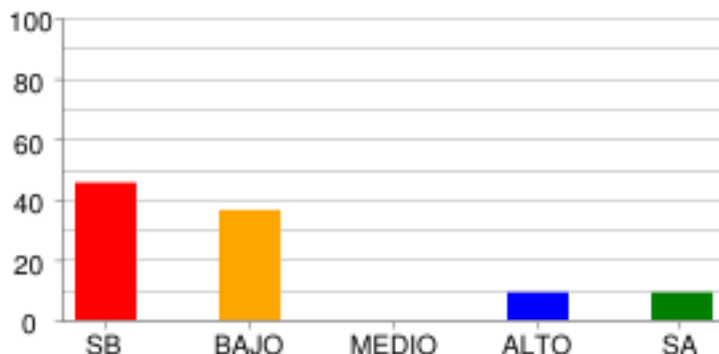

	SB	BAJO	MEDIO	ALTO	SA
% Estudiantes	45.45%	36.36%	0.0%	9.09%	9.09%
# Estudiantes	5	4	0	1	1

CIENCIAS NATURALES - FÍSICA [ENTORNO FÍSICO]

MECÁNICA CLÁSICA

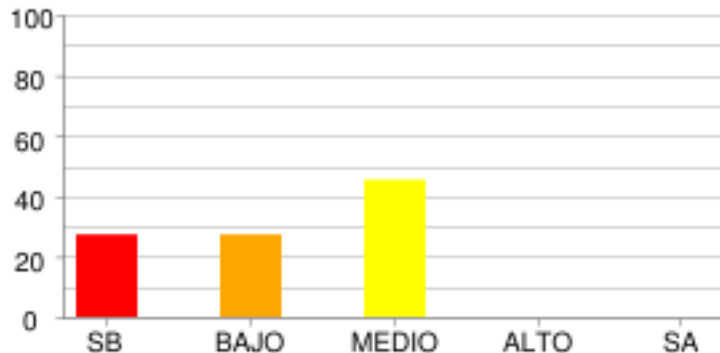

	SB	BAJO	MEDIO	ALTO	SA
% Estudiantes	27.27%	27.27%	45.45%	0.0%	0.0%
# Estudiantes	3	3	5	0	0

CIENCIAS NATURALES - BIOLOGÍA [ENTORNO VIVO]

CELULAR

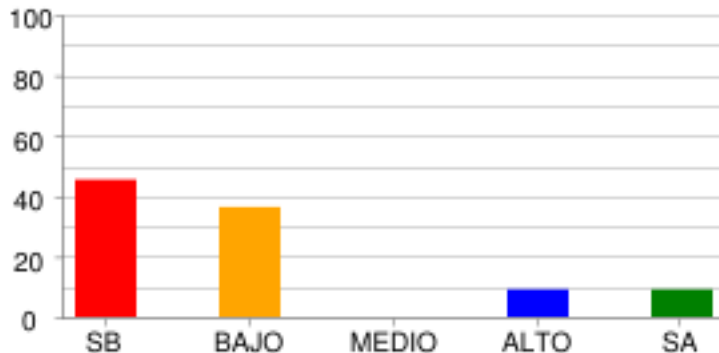

	SB	BAJO	MEDIO	ALTO	SA
% Estudiantes	45.45%	36.36%	0.0%	9.09%	9.09%
# Estudiantes	5	4	0	1	1

ECOSISTÉMICO

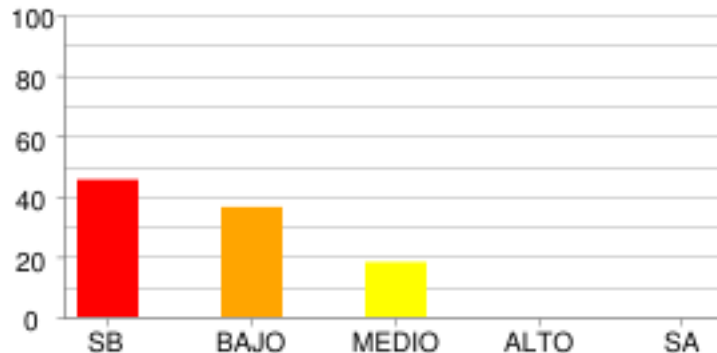

	SB	BAJO	MEDIO	ALTO	SA
% Estudiantes	45.45%	36.36%	18.18%	0.0%	0.0%
# Estudiantes	5	4	2	0	0

ORGANISMO

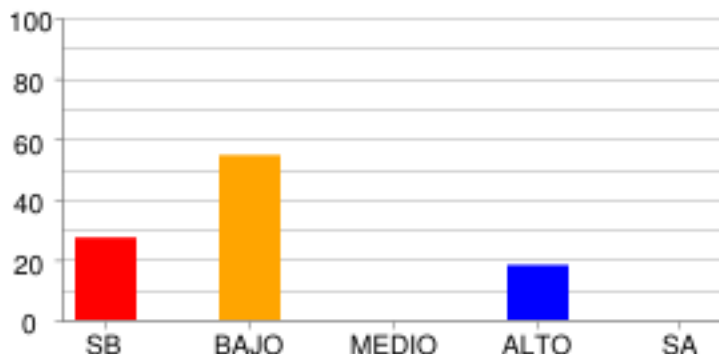

	SB	BAJO	MEDIO	ALTO	SA
% Estudiantes	27.27%	54.55%	0.0%	18.18%	0.0%
# Estudiantes	3	6	0	2	0

SOCIALES Y CIUDADANAS - CIENCIAS SOCIALES

PODER, ECONOMÍA Y ORGANIZACIONES SOCIALES

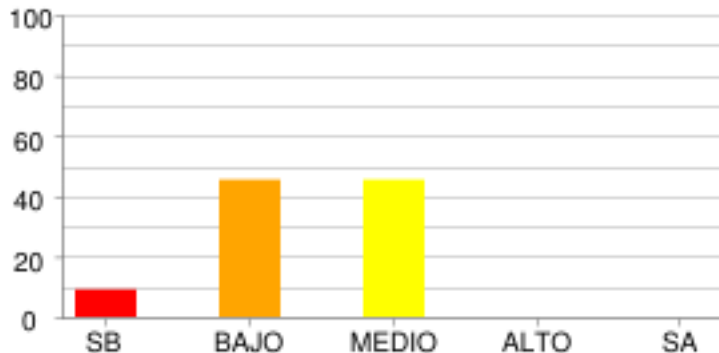

	SB	BAJO	MEDIO	ALTO	SA
% Estudiantes	9.09%	45.45%	45.45%	0.0%	0.0%
# Estudiantes	1	5	5	0	0

DISTRIBUCIÓN DE ESTUDIANTES POR NIVELES DE COMPETENCIA

LECTURA CRÍTICA

ARGUMENTATIVA

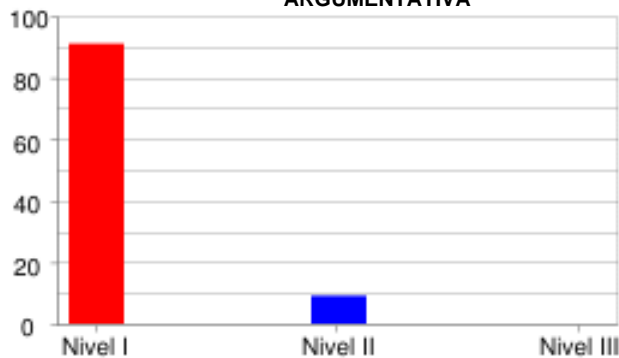

	Nivel I	Nivel II	Nivel III
% Estudiantes	90.91%	9.09%	0.0%
# Estudiantes	10	1	0

INTERPRETATIVA

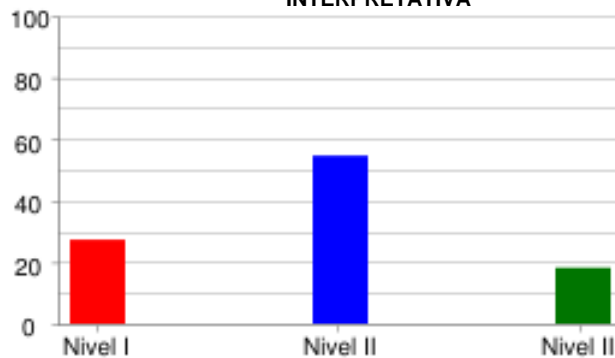

	Nivel I	Nivel II	Nivel III
% Estudiantes	27.27%	54.55%	18.18%
# Estudiantes	3	6	2

PROPOSITIVA

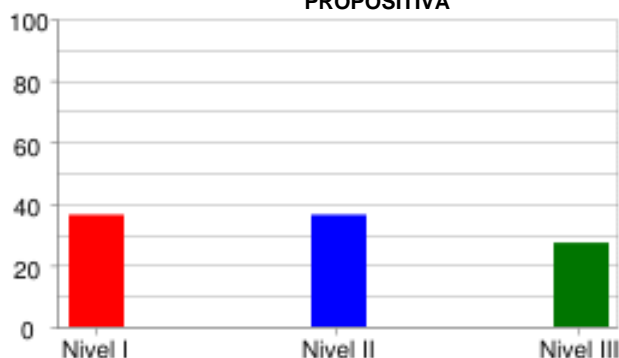

	Nivel I	Nivel II	Nivel III
% Estudiantes	36.36%	36.36%	27.27%
# Estudiantes	4	4	3

PROPOSITIVA



	Nivel I	Nivel II	Nivel III
% Estudiantes	81.82%	0.0%	18.18%
# Estudiantes	9	0	2

MATEMÁTICAS

FORMULACIÓN Y EJECUCIÓN

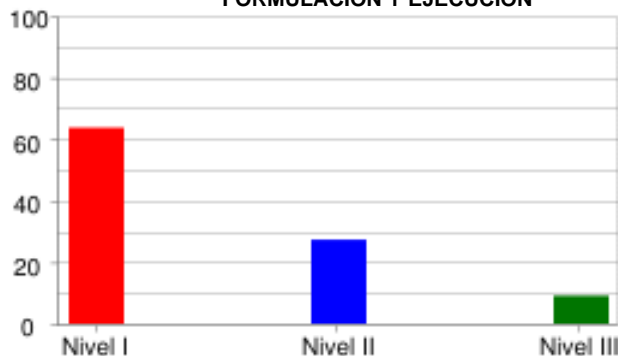

	Nivel I	Nivel II	Nivel III
% Estudiantes	63.64%	27.27%	9.09%
# Estudiantes	7	3	1

INTERPRETACIÓN Y REPRESENTACIÓN



	Nivel I	Nivel II	Nivel III
% Estudiantes	100.0%	0.0%	0.0%
# Estudiantes	11	0	0

RAZONAMIENTO Y ARGUMENTACIÓN



	Nivel I	Nivel II	Nivel III
% Estudiantes	90.91%	9.09%	0.0%
# Estudiantes	10	1	0

CIENCIAS NATURALES

EXPLICACIÓN DE FENÓMENOS



	Nivel I	Nivel II	Nivel III
% Estudiantes	45.45%	54.55%	0.0%
# Estudiantes	5	6	0

INDAGACIÓN

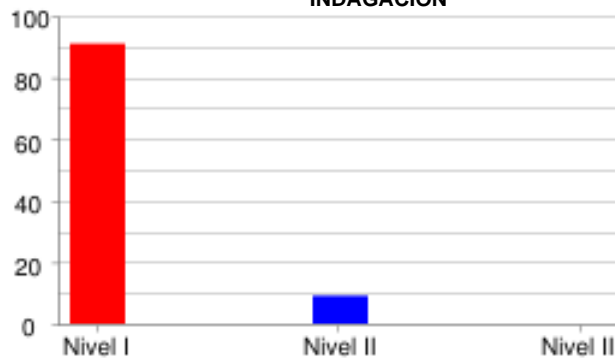

	Nivel I	Nivel II	Nivel III
% Estudiantes	90.91%	9.09%	0.0%
# Estudiantes	10	1	0

USO COMPRENSIVO DEL CONOCIMIENTO CIENTÍFICO

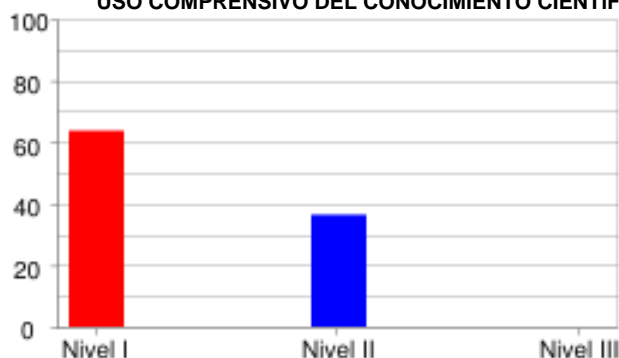

	Nivel I	Nivel II	Nivel III
% Estudiantes	63.64%	36.36%	0.0%
# Estudiantes	7	4	0

SOCIALES Y CIUDADANAS

INTERPRETACIÓN Y ANÁLISIS DE PERSPECTIVAS



	Nivel I	Nivel II	Nivel III
% Estudiantes	72.73%	0.0%	27.27%
# Estudiantes	8	0	3

PENSAMIENTO REFLEXIVO Y SISTÉMICO

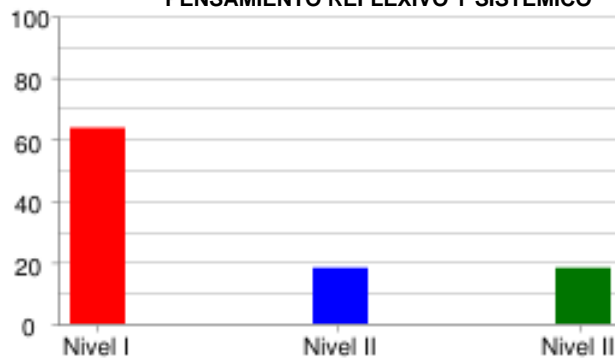

	Nivel I	Nivel II	Nivel III
% Estudiantes	63.64%	18.18%	18.18%
# Estudiantes	7	2	2

INGLÉS

LINGÜÍSTICA

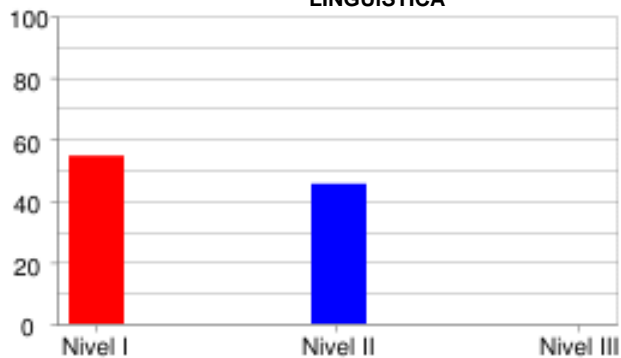

	Nivel I	Nivel II	Nivel III
% Estudiantes	54.55%	45.45%	0.0%
# Estudiantes	6	5	0

PRAGMÁTICA

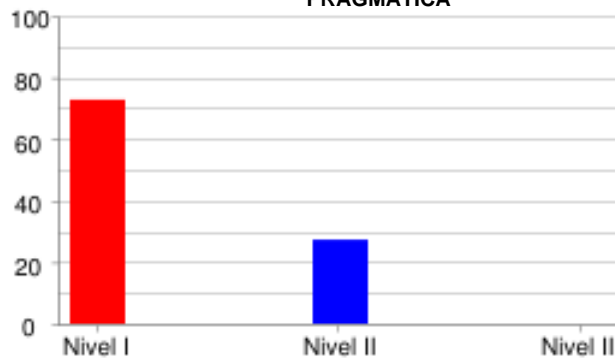

	Nivel I	Nivel II	Nivel III
% Estudiantes	72.73%	27.27%	0.0%
# Estudiantes	8	3	0

SOCIO-LINGÜÍSTICA

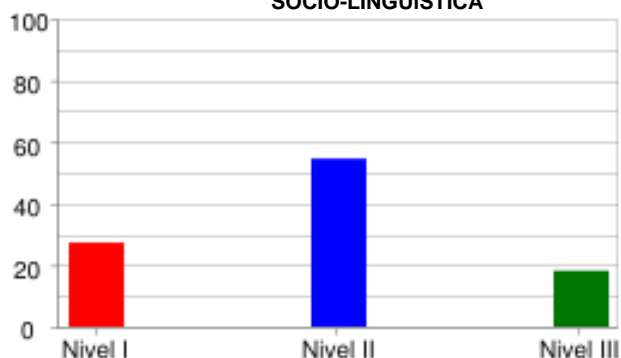

	Nivel I	Nivel II	Nivel III
% Estudiantes	27.27%	54.55%	18.18%
# Estudiantes	3	6	2

PRUEBA: MI META ES SABER 10-15-03
 INSTITUCIÓN: I. E. NORMAL SUPERIOR DE SINCELEJO VESPERTINA

ÁREA: **INGLÉS**

INFORME DE INDICADORES Y ANÁLISIS DE RESPUESTAS

#	COMPETENCIAS	COMPONENTES	PORCENTAJE										ID
			A	B	C	D	E	F	G	H	NR		
1	SOCIO-LINGÜÍSTICA	AVISOS	36.4	63.6	0.0	0.0	0.0	0.0	0.0	0.0	0.0	0.0	36.4
2	SOCIO-LINGÜÍSTICA	AVISOS	90.9	0.0	9.1	0.0	0.0	0.0	0.0	0.0	0.0	0.0	9.1
3	SOCIO-LINGÜÍSTICA	AVISOS	0.0	36.4	63.6	0.0	0.0	0.0	0.0	0.0	0.0	0.0	36.4
4	SOCIO-LINGÜÍSTICA	AVISOS	9.1	9.1	81.8	0.0	0.0	0.0	0.0	0.0	0.0	0.0	90.9
5	LINGÜÍSTICA	COMUNICACIÓN Y VOCABUL	18.2	36.4	0.0	0.0	9.1	9.1	27.3	0.0	0.0	0.0	90.9
6	LINGÜÍSTICA	COMUNICACIÓN Y VOCABUL	27.3	0.0	9.1	0.0	18.2	27.3	18.2	0.0	0.0	0.0	72.7
7	LINGÜÍSTICA	COMUNICACIÓN Y VOCABUL	9.1	72.7	9.1	0.0	0.0	9.1	0.0	0.0	0.0	0.0	27.3
8	LINGÜÍSTICA	COMUNICACIÓN Y VOCABUL	0.0	18.2	27.3	9.1	9.1	0.0	0.0	36.4	0.0	0.0	81.8
9	LINGÜÍSTICA	COMUNICACIÓN Y VOCABUL	18.2	27.3	18.2	36.4	0.0	0.0	0.0	0.0	0.0	0.0	81.8
10	SOCIO-LINGÜÍSTICA	COMUNICACIÓN Y VOCABUL	27.3	63.6	9.1	0.0	0.0	0.0	0.0	0.0	0.0	0.0	36.4
11	SOCIO-LINGÜÍSTICA	COMUNICACIÓN Y VOCABUL	72.7	9.1	18.2	0.0	0.0	0.0	0.0	0.0	0.0	0.0	81.8
12	SOCIO-LINGÜÍSTICA	COMUNICACIÓN Y VOCABUL	63.6	9.1	27.3	0.0	0.0	0.0	0.0	0.0	0.0	0.0	72.7
13	PRAGMÁTICA	COMPRENSIÓN	9.1	72.7	0.0	18.2	0.0	0.0	0.0	0.0	0.0	0.0	27.3
14	PRAGMÁTICA	COMPRENSIÓN	45.5	18.2	36.4	0.0	0.0	0.0	0.0	0.0	0.0	0.0	100.0
15	PRAGMÁTICA	COMPRENSIÓN	36.4	27.3	18.2	18.2	0.0	0.0	0.0	0.0	0.0	0.0	63.6
16	PRAGMÁTICA	COMPRENSIÓN	36.4	9.1	9.1	45.5	0.0	0.0	0.0	0.0	0.0	0.0	90.9

ID	NO ACERTARON LA RESPUESTA CORRECTA
NR	NO RESPONDIO

PRUEBA: MI META ES SABER 10-15-03
 INSTITUCIÓN: I. E. NORMAL SUPERIOR DE SINCELEJO VESPERTINA

ÁREA: **LECTURA CRÍTICA**

INFORME DE INDICADORES Y ANÁLISIS DE RESPUESTAS

#	COMPETENCIAS	COMPONENTES	PORCENTAJE										ID
			A	B	C	D	E	F	G	H	NR		
17	INTERPRETATIVA	IDENTIFICACIÓN DE LOS	0.0	36.4	54.5	9.1	0.0	0.0	0.0	0.0	0.0	0.0	45.5
18	INTERPRETATIVA	IDENTIFICACIÓN DE LOS	27.3	0.0	63.6	9.1	0.0	0.0	0.0	0.0	0.0	0.0	36.4
19	INTERPRETATIVA	ARTICULACIÓN DE LAS PA	90.9	9.1	0.0	0.0	0.0	0.0	0.0	0.0	0.0	0.0	9.1
20	PROPOSITIVA	REFLEXIÓN Y EVALUACIÓN	63.6	18.2	9.1	9.1	0.0	0.0	0.0	0.0	0.0	0.0	81.8
21	PROPOSITIVA	REFLEXIÓN Y EVALUACIÓN	36.4	63.6	0.0	0.0	0.0	0.0	0.0	0.0	0.0	0.0	36.4
22	PROPOSITIVA	IDENTIFICACIÓN DE LOS	36.4	27.3	36.4	0.0	0.0	0.0	0.0	0.0	0.0	0.0	72.7
23	PROPOSITIVA	REFLEXIÓN Y EVALUACIÓN	0.0	0.0	72.7	27.3	0.0	0.0	0.0	0.0	0.0	0.0	27.3
24	ARGUMENTATIVA	ARTICULACIÓN DE LAS PA	9.1	54.5	18.2	18.2	0.0	0.0	0.0	0.0	0.0	0.0	45.5
25	INTERPRETATIVA	IDENTIFICACIÓN DE LOS	18.2	0.0	18.2	63.6	0.0	0.0	0.0	0.0	0.0	0.0	36.4
26	ARGUMENTATIVA	ARTICULACIÓN DE LAS PA	0.0	90.9	0.0	9.1	0.0	0.0	0.0	0.0	0.0	0.0	100.0
27	INTERPRETATIVA	IDENTIFICACIÓN DE LOS	45.5	18.2	18.2	18.2	0.0	0.0	0.0	0.0	0.0	0.0	81.8
28	ARGUMENTATIVA	ARTICULACIÓN DE LAS PA	54.5	18.2	9.1	18.2	0.0	0.0	0.0	0.0	0.0	0.0	90.9
29	ARGUMENTATIVA	ARTICULACIÓN DE LAS PA	27.3	27.3	36.4	9.1	0.0	0.0	0.0	0.0	0.0	0.0	90.9
30	ARGUMENTATIVA	ARTICULACIÓN DE LAS PA	27.3	0.0	27.3	45.5	0.0	0.0	0.0	0.0	0.0	0.0	100.0
31	ARGUMENTATIVA	ARTICULACIÓN DE LAS PA	18.2	63.6	18.2	0.0	0.0	0.0	0.0	0.0	0.0	0.0	81.8
32	ARGUMENTATIVA	ARTICULACIÓN DE LAS PA	0.0	36.4	63.6	0.0	0.0	0.0	0.0	0.0	0.0	0.0	63.6

ID	NO ACERTARON LA RESPUESTA CORRECTA
NR	NO RESPONDIO

PRUEBA: MI META ES SABER 10-15-03 **ÁREA:** MATEMÁTICAS
INSTITUCIÓN: I. E. NORMAL SUPERIOR DE SINCELEJO VESPERTINA

INFORME DE INDICADORES Y ANÁLISIS DE RESPUESTAS

#	COMPETENCIAS	COMPONENTES	PORCENTAJE										ID
			A	B	C	D	E	F	G	H	NR		
33	FORMULACIÓN Y EJECUCIÓN	NUMÉRICO - VARIACIONAL	27.3	36.4	9.1	27.3	0.0	0.0	0.0	0.0	0.0	0.0	63.6
34	RAZONAMIENTO Y ARGUMENTACIÓN	ALEATORIO	63.6	9.1	9.1	18.2	0.0	0.0	0.0	0.0	0.0	0.0	81.8
35	INTERPRETACIÓN Y REPRESENTACIÓN	NUMÉRICO - VARIACIONAL	27.3	54.5	18.2	0.0	0.0	0.0	0.0	0.0	0.0	0.0	100.0
36	INTERPRETACIÓN Y REPRESENTACIÓN	ALEATORIO	27.3	18.2	36.4	18.2	0.0	0.0	0.0	0.0	0.0	0.0	81.8
37	FORMULACIÓN Y EJECUCIÓN	ALEATORIO	63.6	18.2	18.2	0.0	0.0	0.0	0.0	0.0	0.0	0.0	81.8
38	INTERPRETACIÓN Y REPRESENTACIÓN	GEOMÉTRICO - MÉTRICO	45.5	9.1	36.4	9.1	0.0	0.0	0.0	0.0	0.0	0.0	90.9
39	RAZONAMIENTO Y ARGUMENTACIÓN	GEOMÉTRICO - MÉTRICO	18.2	54.5	18.2	9.1	0.0	0.0	0.0	0.0	0.0	0.0	81.8
40	FORMULACIÓN Y EJECUCIÓN	NUMÉRICO - VARIACIONAL	45.5	0.0	18.2	36.4	0.0	0.0	0.0	0.0	0.0	0.0	63.6
41	INTERPRETACIÓN Y REPRESENTACIÓN	GEOMÉTRICO - MÉTRICO	9.1	54.5	27.3	9.1	0.0	0.0	0.0	0.0	0.0	0.0	90.9
42	RAZONAMIENTO Y ARGUMENTACIÓN	GEOMÉTRICO - MÉTRICO	45.5	0.0	36.4	18.2	0.0	0.0	0.0	0.0	0.0	0.0	100.0
43	INTERPRETACIÓN Y REPRESENTACIÓN	GEOMÉTRICO - MÉTRICO	54.5	45.5	0.0	0.0	0.0	0.0	0.0	0.0	0.0	0.0	100.0
44	INTERPRETACIÓN Y REPRESENTACIÓN	RAZONAMIENTO CUANTITATIVO	36.4	18.2	45.5	0.0	0.0	0.0	0.0	0.0	0.0	0.0	100.0
45	FORMULACIÓN Y EJECUCIÓN	RAZONAMIENTO CUANTITATIVO	27.3	27.3	27.3	18.2	0.0	0.0	0.0	0.0	0.0	0.0	72.7
46	RAZONAMIENTO Y ARGUMENTACIÓN	RAZONAMIENTO CUANTITATIVO	36.4	9.1	18.2	36.4	0.0	0.0	0.0	0.0	0.0	0.0	81.8
47	INTERPRETACIÓN Y REPRESENTACIÓN	GEOMÉTRICO - MÉTRICO	18.2	18.2	36.4	27.3	0.0	0.0	0.0	0.0	0.0	0.0	72.7
48	INTERPRETACIÓN Y REPRESENTACIÓN	GEOMÉTRICO - MÉTRICO	45.5	45.5	0.0	9.1	0.0	0.0	0.0	0.0	0.0	0.0	90.9

ID	NO ACERTARON LA RESPUESTA CORRECTA
NR	NO RESPONDIO

PRUEBA: MI META ES SABER 10-15-03 ÁREA: **CIENCIAS NATURALES**
 INSTITUCIÓN: I. E. NORMAL SUPERIOR DE SINCELEJO VESPERTINA

INFORME DE INDICADORES Y ANÁLISIS DE RESPUESTAS

#	COMPETENCIAS	COMPONENTES	PORCENTAJE									ID
			A	B	C	D	E	F	G	H	NR	
49	EXPLICACIÓN DE FENÓMEN	CELULAR	18.2	18.2	27.3	36.4	0.0	0.0	0.0	0.0	0.0	72.7
50	EXPLICACIÓN DE FENÓMEN	CELULAR	45.5	9.1	9.1	36.4	0.0	0.0	0.0	0.0	0.0	63.6
51	INDAGACIÓN	CELULAR	18.2	45.5	9.1	27.3	0.0	0.0	0.0	0.0	0.0	81.8
52	USO COMPRENSIVO DEL CO	ORGANISMO	18.2	27.3	27.3	27.3	0.0	0.0	0.0	0.0	0.0	72.7
53	EXPLICACIÓN DE FENÓMEN	ORGANISMO	36.4	18.2	36.4	9.1	0.0	0.0	0.0	0.0	0.0	63.6
54	INDAGACIÓN	ORGANISMO	27.3	54.5	18.2	0.0	0.0	0.0	0.0	0.0	0.0	72.7
55	INDAGACIÓN	ECOSISTÉMICO	9.1	27.3	18.2	45.5	0.0	0.0	0.0	0.0	0.0	81.8
56	USO COMPRENSIVO DEL CO	ECOSISTÉMICO	0.0	0.0	27.3	72.7	0.0	0.0	0.0	0.0	0.0	72.7
57	USO COMPRENSIVO DEL CO	ECOSISTÉMICO	18.2	45.5	18.2	18.2	0.0	0.0	0.0	0.0	0.0	81.8
58	USO COMPRENSIVO DEL CO	ECOSISTÉMICO	18.2	9.1	63.6	9.1	0.0	0.0	0.0	0.0	0.0	90.9
59	EXPLICACIÓN DE FENÓMEN	ASPECTOS ANALÍTICOS DE	36.4	36.4	27.3	0.0	0.0	0.0	0.0	0.0	0.0	63.6
60	INDAGACIÓN	ASPECTOS ANALÍTICOS DE	9.1	9.1	63.6	18.2	0.0	0.0	0.0	0.0	0.0	90.9
61	INDAGACIÓN	ASPECTOS ANALÍTICOS DE	9.1	81.8	9.1	0.0	0.0	0.0	0.0	0.0	0.0	100.0
62	USO COMPRENSIVO DEL CO	ASPECTOS ANALÍTICOS DE	27.3	18.2	36.4	18.2	0.0	0.0	0.0	0.0	0.0	81.8
63	EXPLICACIÓN DE FENÓMEN	ASPECTOS ANALÍTICOS DE	36.4	36.4	18.2	9.1	0.0	0.0	0.0	0.0	0.0	63.6
64	USO COMPRENSIVO DEL CO	ASPECTOS ANALÍTICOS DE	18.2	27.3	27.3	27.3	0.0	0.0	0.0	0.0	0.0	81.8
65	USO COMPRENSIVO DEL CO	ASPECTOS ANALÍTICOS DE	27.3	36.4	36.4	0.0	0.0	0.0	0.0	0.0	0.0	63.6
66	INDAGACIÓN	ASPECTOS FISICOQUÍMICO	27.3	27.3	27.3	18.2	0.0	0.0	0.0	0.0	0.0	72.7
67	INDAGACIÓN	ASPECTOS FISICOQUÍMICO	9.1	45.5	36.4	9.1	0.0	0.0	0.0	0.0	0.0	63.6
68	USO COMPRENSIVO DEL CO	ASPECTOS FISICOQUÍMICO	18.2	27.3	36.4	18.2	0.0	0.0	0.0	0.0	0.0	81.8
69	EXPLICACIÓN DE FENÓMEN	MECÁNICA CLÁSICA	54.5	36.4	9.1	0.0	0.0	0.0	0.0	0.0	0.0	90.9
70	USO COMPRENSIVO DEL CO	MECÁNICA CLÁSICA	27.3	54.5	9.1	9.1	0.0	0.0	0.0	0.0	0.0	45.5
71	USO COMPRENSIVO DEL CO	MECÁNICA CLÁSICA	9.1	18.2	54.5	18.2	0.0	0.0	0.0	0.0	0.0	90.9
72	EXPLICACIÓN DE FENÓMEN	MECÁNICA CLÁSICA	18.2	27.3	18.2	36.4	0.0	0.0	0.0	0.0	0.0	63.6
73	INDAGACIÓN	MECÁNICA CLÁSICA	27.3	27.3	27.3	18.2	0.0	0.0	0.0	0.0	0.0	72.7
74	USO COMPRENSIVO DEL CO	MECÁNICA CLÁSICA	36.4	36.4	27.3	0.0	0.0	0.0	0.0	0.0	0.0	72.7
75	EXPLICACIÓN DE FENÓMEN	MECÁNICA CLÁSICA	9.1	27.3	9.1	54.5	0.0	0.0	0.0	0.0	0.0	45.5
76	INDAGACIÓN	MECÁNICA CLÁSICA	9.1	27.3	36.4	27.3	0.0	0.0	0.0	0.0	0.0	90.9
77	INDAGACIÓN	MECÁNICA CLÁSICA	27.3	27.3	27.3	18.2	0.0	0.0	0.0	0.0	0.0	72.7
78	EXPLICACIÓN DE FENÓMEN	MECÁNICA CLÁSICA	36.4	27.3	27.3	9.1	0.0	0.0	0.0	0.0	0.0	63.6

ID	NO ACERTARON LA RESPUESTA CORRECTA
NR	NO RESPONDIO

PRUEBA: MI META ES SABER 10-15-03
 INSTITUCIÓN: I. E. NORMAL SUPERIOR DE SINCELEJO VESPERTINA

ÁREA: **LECTURA CRITICA II**

INFORME DE INDICADORES Y ANÁLISIS DE RESPUESTAS

#	COMPETENCIAS	COMPONENTES	PORCENTAJE										ID
			A	B	C	D	E	F	G	H	NR		
79	INTERPRETATIVA	LA PREGUNTA DEL HOMBRE	18.2	36.4	27.3	18.2	0.0	0.0	0.0	0.0	0.0	0.0	72.7
80	ARGUMENTATIVA	LA PREGUNTA DEL HOMBRE	27.3	36.4	27.3	9.1	0.0	0.0	0.0	0.0	0.0	0.0	90.9
81	INTERPRETATIVA	LA PREGUNTA DEL HOMBRE	18.2	18.2	18.2	45.5	0.0	0.0	0.0	0.0	0.0	0.0	54.5
82	ARGUMENTATIVA	LA PREGUNTA DEL HOMBRE	45.5	45.5	9.1	0.0	0.0	0.0	0.0	0.0	0.0	0.0	90.9
83	INTERPRETATIVA	LA PREGUNTA DEL HOMBRE	9.1	27.3	45.5	18.2	0.0	0.0	0.0	0.0	0.0	0.0	54.5
84	PROPOSITIVA	LA PREGUNTA DEL HOMBRE	27.3	18.2	54.5	0.0	0.0	0.0	0.0	0.0	0.0	0.0	81.8
85	INTERPRETATIVA	LA PREGUNTA DEL HOMBRE	18.2	18.2	27.3	36.4	0.0	0.0	0.0	0.0	0.0	0.0	81.8
86	ARGUMENTATIVA	LA PREGUNTA DEL HOMBRE	18.2	18.2	45.5	18.2	0.0	0.0	0.0	0.0	0.0	0.0	81.8
87	ARGUMENTATIVA	LA PREGUNTA DEL HOMBRE	54.5	27.3	18.2	0.0	0.0	0.0	0.0	0.0	0.0	0.0	81.8
88	ARGUMENTATIVA	LA PREGUNTA DEL HOMBRE	0.0	18.2	63.6	18.2	0.0	0.0	0.0	0.0	0.0	0.0	36.4
89	ARGUMENTATIVA	LA PREGUNTA DEL HOMBRE	45.5	27.3	9.1	18.2	0.0	0.0	0.0	0.0	0.0	0.0	54.5
90	INTERPRETATIVA	LA PREGUNTA DEL HOMBRE	63.6	0.0	27.3	9.1	0.0	0.0	0.0	0.0	0.0	0.0	36.4

ID	NO ACERTARON LA RESPUESTA CORRECTA
NR	NO RESPONDIO

PRUEBA: MI META ES SABER 10-15-03
 INSTITUCIÓN: I. E. NORMAL SUPERIOR DE SINCELEJO VESPERTINA

ÁREA: **SOCIALES Y CIUDADANAS**

INFORME DE INDICADORES Y ANÁLISIS DE RESPUESTAS

#	COMPETENCIAS	COMPONENTES	PORCENTAJE										ID
			A	B	C	D	E	F	G	H	NR		
91	PENSAMIENTO REFLEXIVO	PODER, ECONOMÍA Y ORGA	36.4	9.1	36.4	18.2	0.0	0.0	0.0	0.0	0.0	0.0	63.6
92	PENSAMIENTO REFLEXIVO	PODER, ECONOMÍA Y ORGA	9.1	18.2	36.4	36.4	0.0	0.0	0.0	0.0	0.0	0.0	63.6
93	INTERPRETACIÓN Y ANÁLI	PODER, ECONOMÍA Y ORGA	27.3	45.5	0.0	27.3	0.0	0.0	0.0	0.0	0.0	0.0	72.7
94	INTERPRETACIÓN Y ANÁLI	PODER, ECONOMÍA Y ORGA	18.2	36.4	27.3	18.2	0.0	0.0	0.0	0.0	0.0	0.0	63.6
95	INTERPRETACIÓN Y ANÁLI	PODER, ECONOMÍA Y ORGA	18.2	18.2	27.3	36.4	0.0	0.0	0.0	0.0	0.0	0.0	72.7
96	INTERPRETACIÓN Y ANÁLI	PODER, ECONOMÍA Y ORGA	63.6	0.0	18.2	18.2	0.0	0.0	0.0	0.0	0.0	0.0	36.4
97	INTERPRETACIÓN Y ANÁLI	PODER, ECONOMÍA Y ORGA	9.1	36.4	36.4	18.2	0.0	0.0	0.0	0.0	0.0	0.0	81.8
98	PENSAMIENTO REFLEXIVO	PODER, ECONOMÍA Y ORGA	45.5	27.3	0.0	27.3	0.0	0.0	0.0	0.0	0.0	0.0	72.7
99	PENSAMIENTO REFLEXIVO	PODER, ECONOMÍA Y ORGA	27.3	27.3	36.4	9.1	0.0	0.0	0.0	0.0	0.0	0.0	72.7
100	INTERPRETACIÓN Y ANÁLI	PODER, ECONOMÍA Y ORGA	27.3	9.1	36.4	27.3	0.0	0.0	0.0	0.0	0.0	0.0	72.7

ID	NO ACERTARON LA RESPUESTA CORRECTA
NR	NO RESPONDIO