

INFORME DE ASIGNATURAS (GENERAL)

INSTITUCIÓN: I. E. NORMAL SUPERIOR DE SINCELEJO VESPERTINA
PRUEBA: MI META ES SABER 10-15-03

CIUDAD: SINCELEJO
FECHA: 29 / OCTUBRE / 2015

GRUPO	NOMBRE	PUESTO				NÚCLEO COMÚN									
		CAT	PROMEDIO	GRA	GRU	ALC	LC	FL	AMT	ACN	B	F	Q	ASC	AI
10°1	HENRIQUEZ VERGARA VICTOR ALFONSO	M	203	7	1	43	38	50	50	30	40	10	40	40	38
10°1	AGUAS MERCADO MAURICIO JAVIER	M	170	26	2	39	44	33	31	27	10	20	50	40	31
10°1	RODRIGUEZ TELLEZ JOSE ABRAHAM	M	139	46	3	43	25	67	13	20	20	0	40	30	44
10°1	PEREZ ARRIETA SEBASTIAN ANDRES	M	139	48	4	29	25	33	25	40	50	40	30	20	19
10°1	BERTEL VILLADIEGO MAURICIO CARLOS	M	138	50	5	25	38	8	19	23	20	10	40	40	38
10°1	FUENTES NIETO JAIDER JOSE	M	138	51	6	25	25	25	31	27	40	40	0	30	19
10°1	JARABA MARTINEZ JESUS DAVID	M	130	58	7	32	50	8	13	13	20	20	0	50	13
10°1	RODRIGUEZ GOMEZ YESIKA MARLEN	I	123	63	8	46	50	42	19	17	0	30	20	20	13
10°1	BERTEL MERLANO ALEXANDRA	I	118	65	9	36	31	42	25	7	10	0	10	20	44
10°1	JARABA MARTINEZ JESUS MANUEL	I	113	68	10	32	44	17	6	30	30	30	30	20	31
10°1	DIAZ DIAZ JOSE MIGUEL	I	97	71	11	29	38	17	0	17	10	30	10	30	25
PROMEDIOS			137.09			34.4	36.9	31.1	21.0	22.7	22.7	20.9	24.5	30.9	28.4

DETALLE INFORME DE ASIGNATURAS (GENERAL)

INSTITUCIÓN: I. E. NORMAL SUPERIOR DE SINCELEJO VESPERTINA
PRUEBA: MI META ES SABER 10-15-03**CIUDAD:** SINCELEJO
FECHA: 29 / OCTUBRE / 2015

SIGLA	ASIGNATURA	CANT. PREGUNTAS
LC	LECTURA CRÍTICA	16
FL	FILOSOFÍA	12
MT	MATEMÁTICAS	16
B	BIOLOGÍA	10
F	FÍSICA	10
Q	QUÍMICA	10
CS	CIENCIAS SOCIALES	10
I	INGLÉS	16

GRAFICOS COMPARATIVOS

INSTITUCIÓN: I. E. NORMAL SUPERIOR DE SINCELEJO VESPERTINA
PRUEBA: MI META ES SABER 10-15-03

CIUDAD: SINCELEJO
FECHA: OCTUBRE 29 DE 2015

PROMEDIOS PRUEBA VS NACIONAL

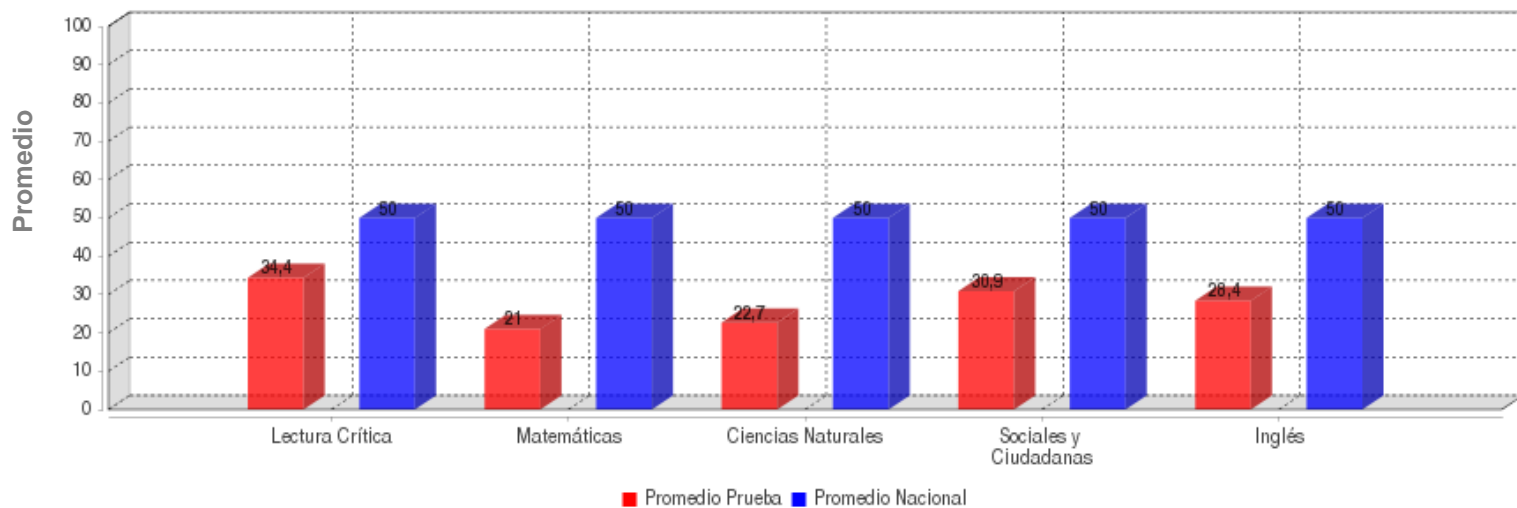

	LECTURA CRÍTICA	MATEMÁTICAS	CIENCIAS NATURALES	SOCIALES Y CIUDADANA	INGLÉS
PROMEDIO	34.4	21.0	22.7	30.9	28.4
PROM. NACIONAL	50.0	50.0	50.0	50.0	50.0

DESVIACIONES PRUEBA VS NACIONAL

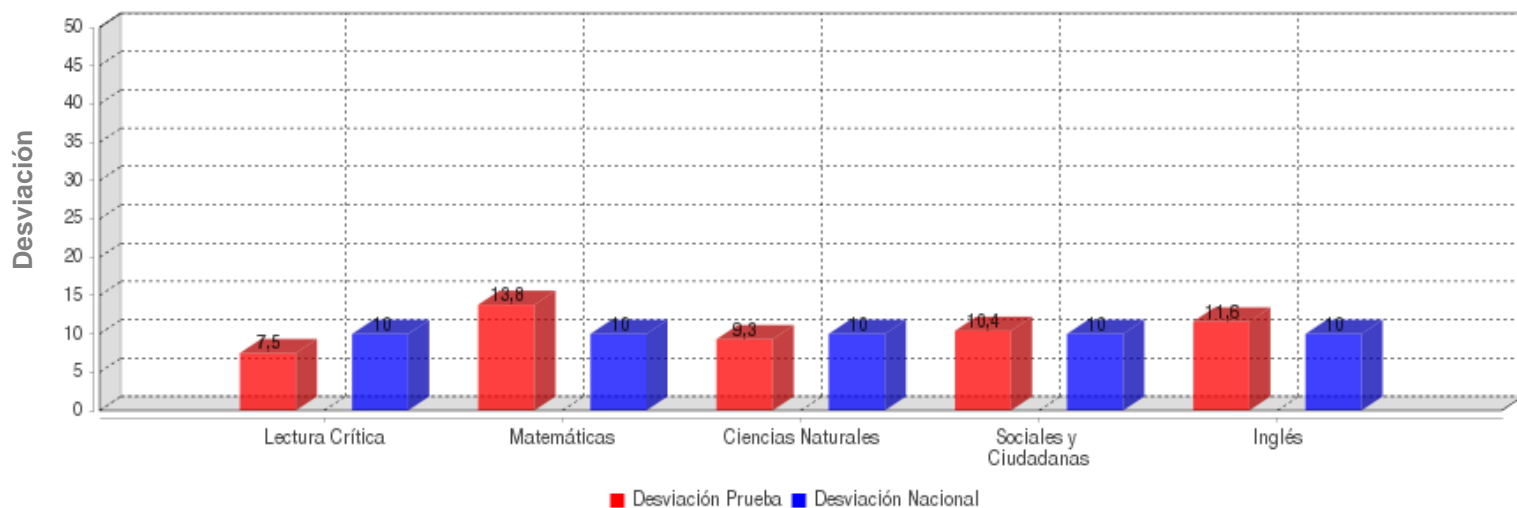

	LECTURA CRÍTICA	MATEMÁTICAS	CIENCIAS NATURALES	SOCIALES Y CIUDADANA	INGLÉS
DESVIACIÓN	7.5	13.8	9.3	10.4	11.6
DESV. NACIONAL	10.0	10.0	10.0	10.0	10.0

GRAFICOS COMPARATIVOS

INSTITUCIÓN: I. E. NORMAL SUPERIOR DE SINCELEJO VESPERTINA
PRUEBA: MI META ES SABER 10-15-03

CIUDAD: SINCELEJO
FECHA: OCTUBRE 29 DE 2015

MÁXIMOS Y MÍNIMOS

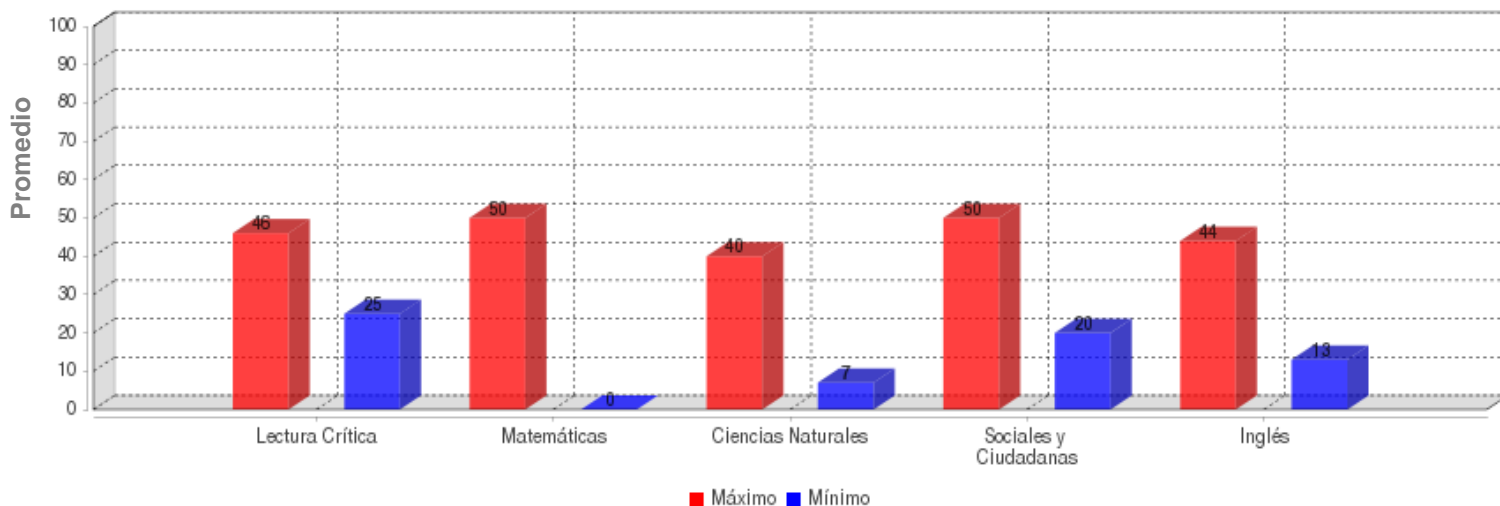

	LECTURA CRÍTICA	MATEMÁTICAS	CIENCIAS NATURALES	SOCIALES Y CIUDADANA	INGLÉS
MÁXIMO	46.0	50.0	40.0	50.0	44.0
MÍNIMO	25.0	0.0	7.0	20.0	13.0

PROMEDIOS ASIGNATURAS

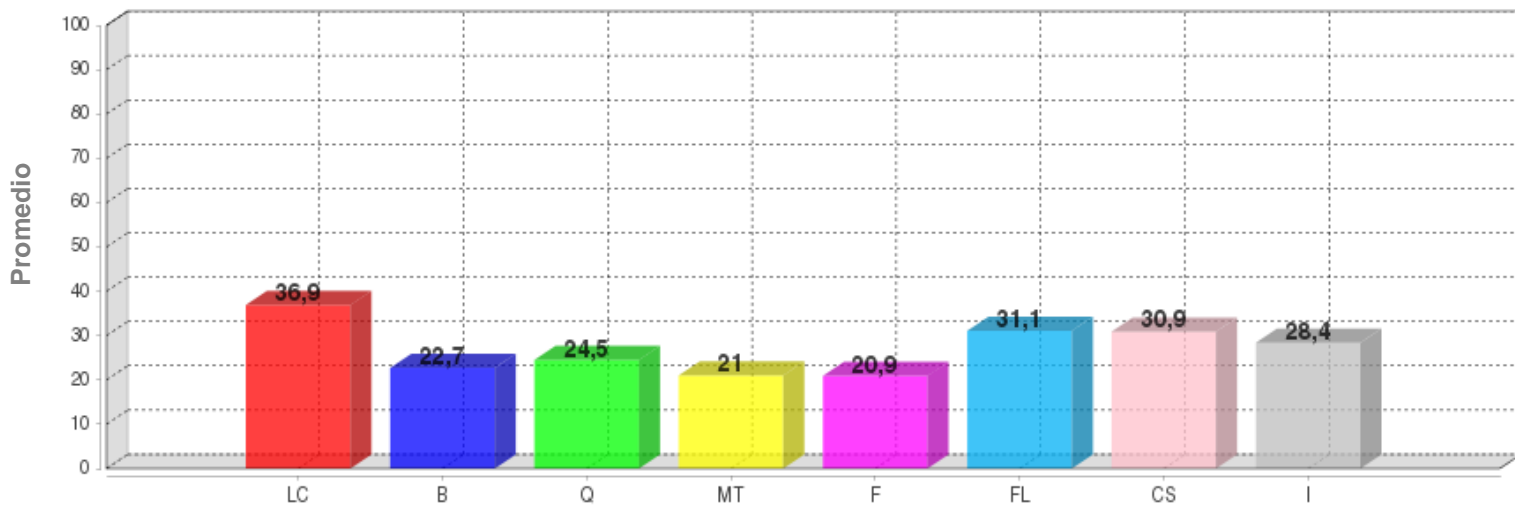

	LC	B	Q	MT	F	FL	CS	I
PROMEDIO	36.9	22.7	24.5	21.0	20.9	31.1	30.9	28.4

DISTRIBUCIÓN DE ESTUDIANTES POR NIVELES DE COMPONENTES

INGLÉS - INGLÉS

AVISOS

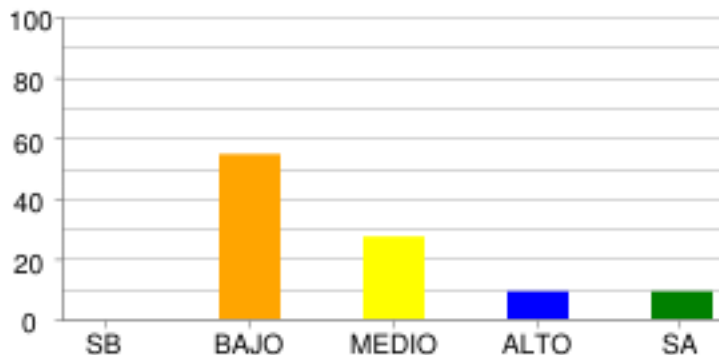

	SB	BAJO	MEDIO	ALTO	SA
% Estudiantes	0.0%	54.55%	27.27%	9.09%	9.09%
# Estudiantes	0	6	3	1	1

COMPRENSIÓN

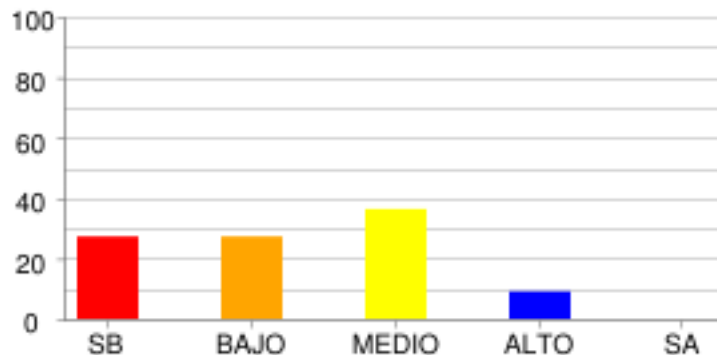

	SB	BAJO	MEDIO	ALTO	SA
% Estudiantes	27.27%	27.27%	36.36%	9.09%	0.0%
# Estudiantes	3	3	4	1	0

COMUNICACIÓN Y VOCABULARIO

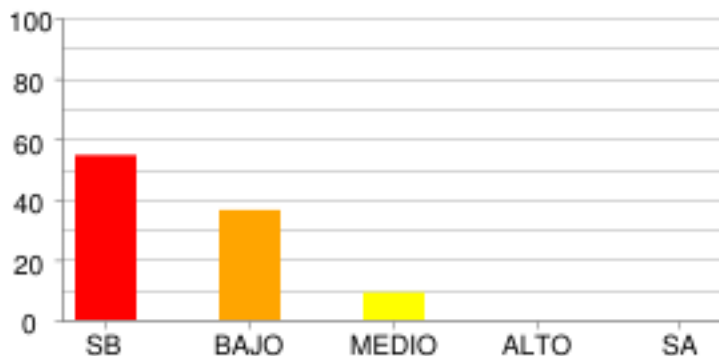

	SB	BAJO	MEDIO	ALTO	SA
% Estudiantes	54.55%	36.36%	9.09%	0.0%	0.0%
# Estudiantes	6	4	1	0	0

LECTURA CRÍTICA - FILOSOFÍA

LA PREGUNTA DEL HOMBRE POR SU MUNDO SOCIAL Y CULTURAL

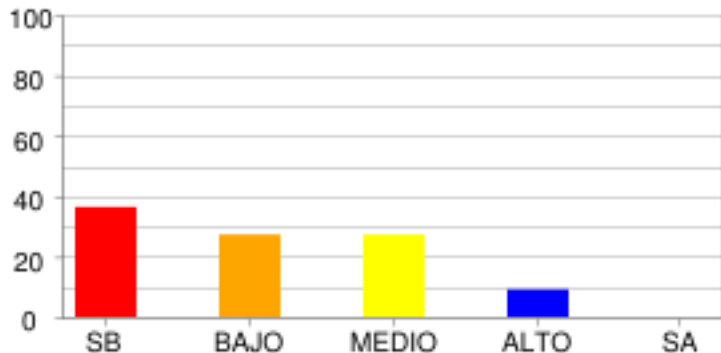

	SB	BAJO	MEDIO	ALTO	SA
% Estudiantes	36.36%	27.27%	27.27%	9.09%	0.0%
# Estudiantes	4	3	3	1	0

LECTURA CRÍTICA - LECTURA CRÍTICA

ARTICULACIÓN DE LAS PARTES DE UN TEXTO PARA DARLE SENTIDO GLOBAL

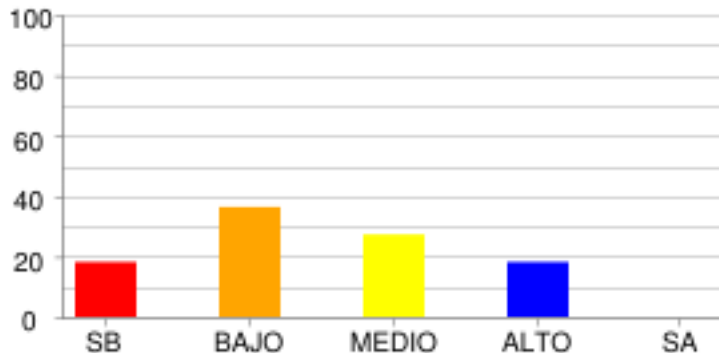

	SB	BAJO	MEDIO	ALTO	SA
% Estudiantes	18.18%	36.36%	27.27%	18.18%	0.0%
# Estudiantes	2	4	3	2	0

IDENTIFICACIÓN DE LOS CONTENIDOS EXPLÍCITOS.

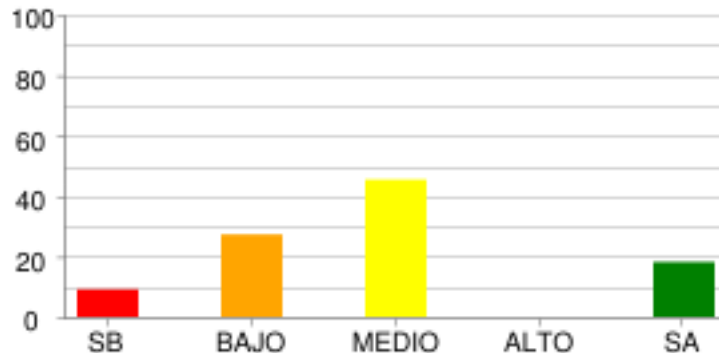

	SB	BAJO	MEDIO	ALTO	SA
% Estudiantes	9.09%	27.27%	45.45%	0.0%	18.18%
# Estudiantes	1	3	5	0	2

REFLEXIÓN Y EVALUACIÓN DEL CONTENIDO DE LOS TEXTOS.

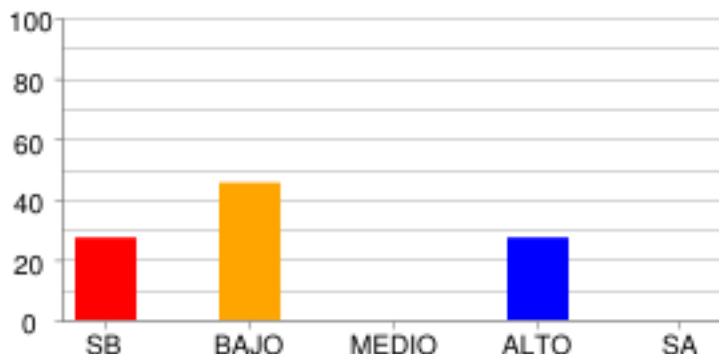

	SB	BAJO	MEDIO	ALTO	SA
% Estudiantes	27.27%	45.45%	0.0%	27.27%	0.0%
# Estudiantes	3	5	0	3	0

MATEMÁTICAS - MATEMÁTICAS

ALEATORIO

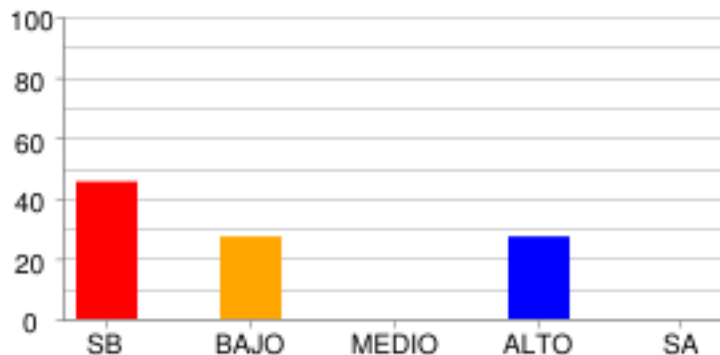

	SB	BAJO	MEDIO	ALTO	SA
% Estudiantes	45.45%	27.27%	0.0%	27.27%	0.0%
# Estudiantes	5	3	0	3	0

GEOMÉTRICO - MÉTRICO

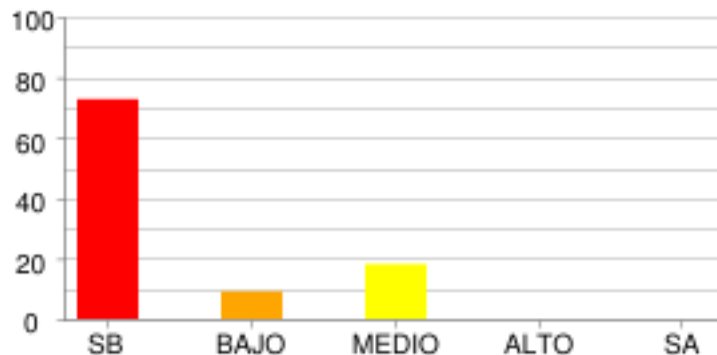

	SB	BAJO	MEDIO	ALTO	SA
% Estudiantes	72.73%	9.09%	18.18%	0.0%	0.0%
# Estudiantes	8	1	2	0	0

NUMÉRICO - VARIACIONAL

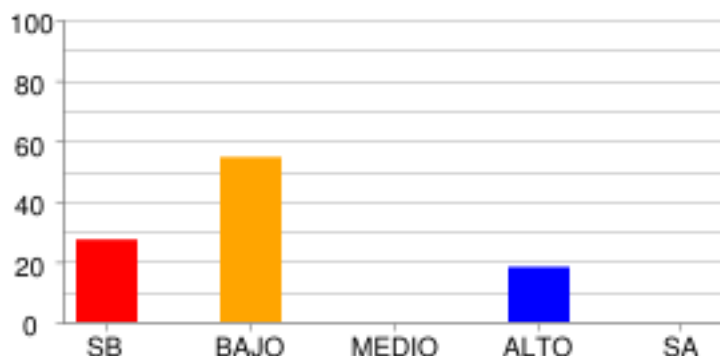

	SB	BAJO	MEDIO	ALTO	SA
% Estudiantes	27.27%	54.55%	0.0%	18.18%	0.0%
# Estudiantes	3	6	0	2	0

RAZONAMIENTO CUANTITATIVO

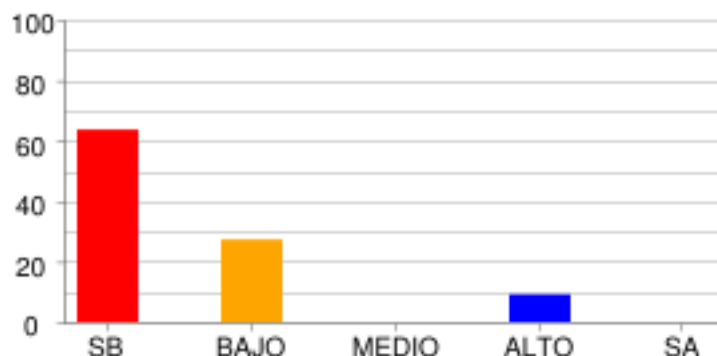

	SB	BAJO	MEDIO	ALTO	SA
% Estudiantes	63.64%	27.27%	0.0%	9.09%	0.0%
# Estudiantes	7	3	0	1	0

CIENCIAS NATURALES - QUÍMICA [ENTORNO FÍSICO]

ASPECTOS ANALÍTICOS DE MEZCLAS

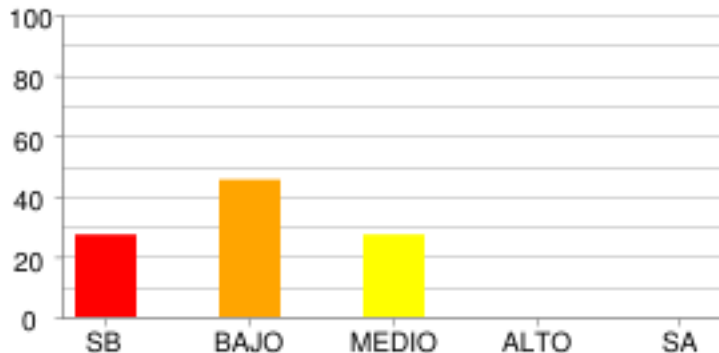

	SB	BAJO	MEDIO	ALTO	SA
% Estudiantes	27.27%	45.45%	27.27%	0.0%	0.0%
# Estudiantes	3	5	3	0	0

ASPECTOS ANALÍTICOS DE SUSTANCIAS

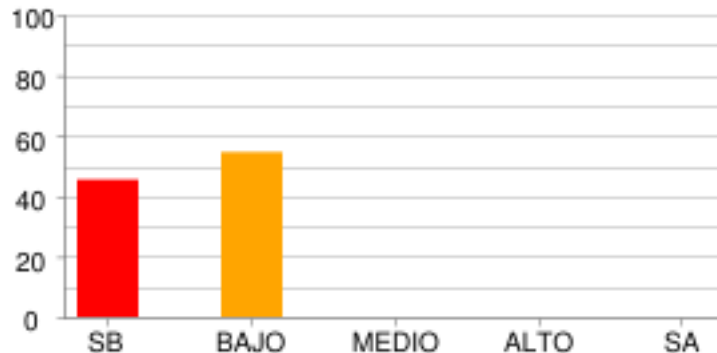

	SB	BAJO	MEDIO	ALTO	SA
% Estudiantes	45.45%	54.55%	0.0%	0.0%	0.0%
# Estudiantes	5	6	0	0	0

ASPECTOS FISICOQUÍMICOS DE MEZCLAS

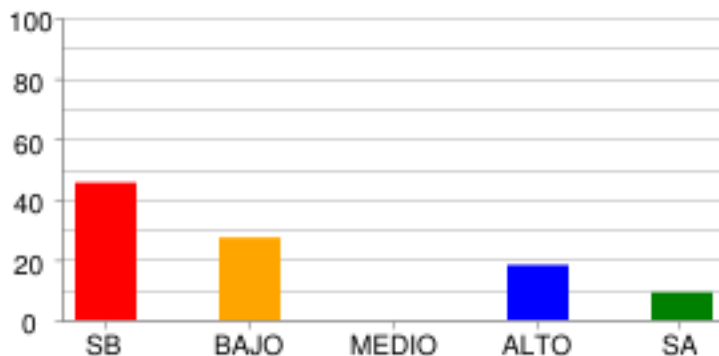

	SB	BAJO	MEDIO	ALTO	SA
% Estudiantes	45.45%	27.27%	0.0%	18.18%	9.09%
# Estudiantes	5	3	0	2	1

CIENCIAS NATURALES - FÍSICA [ENTORNO FÍSICO]

MECÁNICA CLÁSICA

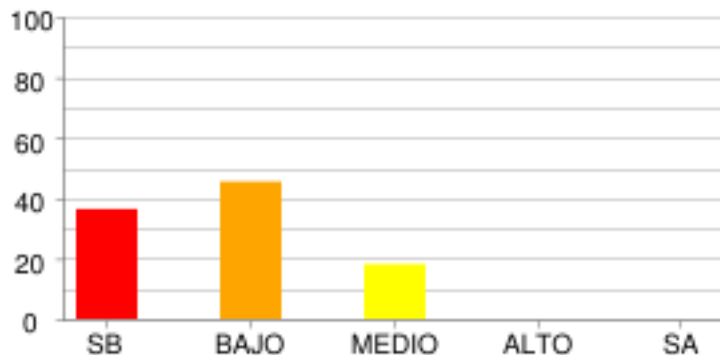

	SB	BAJO	MEDIO	ALTO	SA
% Estudiantes	36.36%	45.45%	18.18%	0.0%	0.0%
# Estudiantes	4	5	2	0	0

CIENCIAS NATURALES - BIOLOGÍA [ENTORNO VIVO]

CELULAR

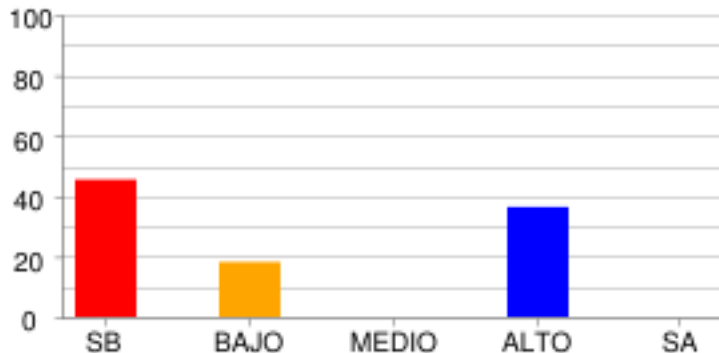

	SB	BAJO	MEDIO	ALTO	SA
% Estudiantes	45.45%	18.18%	0.0%	36.36%	0.0%
# Estudiantes	5	2	0	4	0

ECOSISTÉMICO

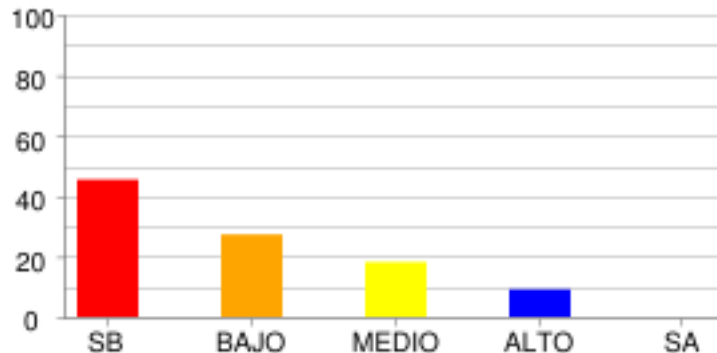

	SB	BAJO	MEDIO	ALTO	SA
% Estudiantes	45.45%	27.27%	18.18%	9.09%	0.0%
# Estudiantes	5	3	2	1	0

ORGANISMO

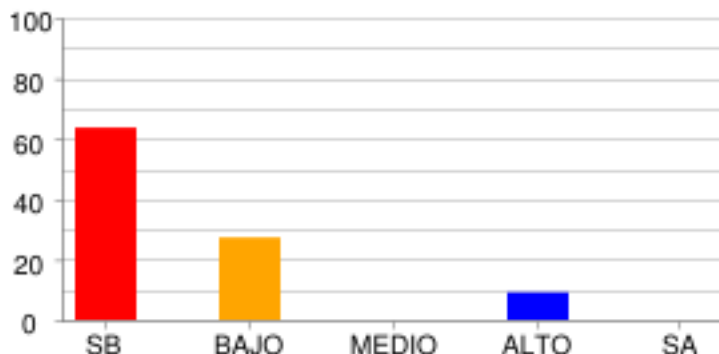

	SB	BAJO	MEDIO	ALTO	SA
% Estudiantes	63.64%	27.27%	0.0%	9.09%	0.0%
# Estudiantes	7	3	0	1	0

SOCIALES Y CIUDADANAS - CIENCIAS SOCIALES

PODER, ECONOMÍA Y ORGANIZACIONES SOCIALES

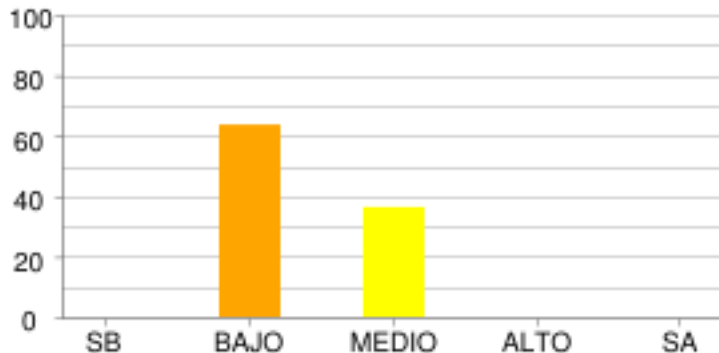

	SB	BAJO	MEDIO	ALTO	SA
% Estudiantes	0.0%	63.64%	36.36%	0.0%	0.0%
# Estudiantes	0	7	4	0	0

DISTRIBUCIÓN DE ESTUDIANTES POR NIVELES DE COMPETENCIA

LECTURA CRÍTICA

ARGUMENTATIVA

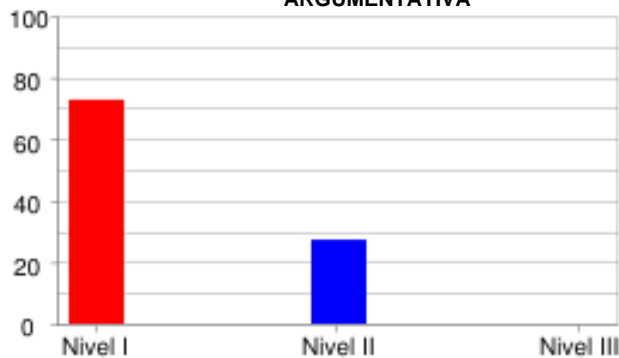

	Nivel I	Nivel II	Nivel III
% Estudiantes	72.73%	27.27%	0.0%
# Estudiantes	8	3	0

INTERPRETATIVA

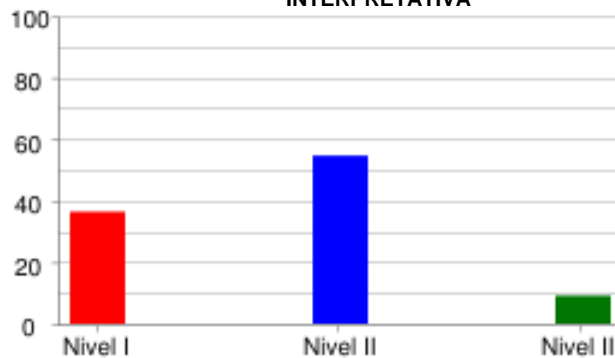

	Nivel I	Nivel II	Nivel III
% Estudiantes	36.36%	54.55%	9.09%
# Estudiantes	4	6	1

PROPOSITIVA

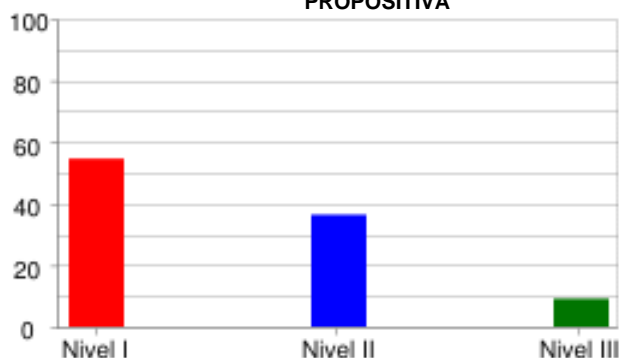

	Nivel I	Nivel II	Nivel III
% Estudiantes	54.55%	36.36%	9.09%
# Estudiantes	6	4	1

PROPOSITIVA

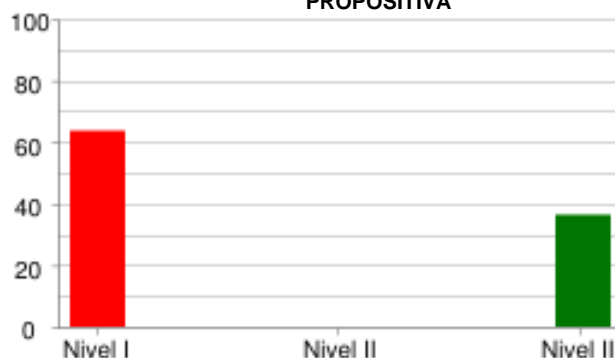

	Nivel I	Nivel II	Nivel III
% Estudiantes	63.64%	0.0%	36.36%
# Estudiantes	7	0	4

MATEMÁTICAS

FORMULACIÓN Y EJECUCIÓN

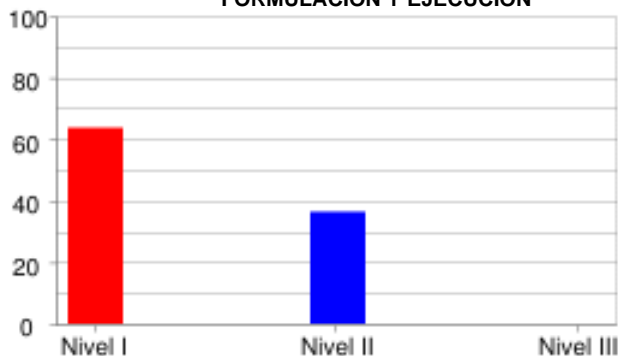

	Nivel I	Nivel II	Nivel III
% Estudiantes	63.64%	36.36%	0.0%
# Estudiantes	7	4	0

INTERPRETACIÓN Y REPRESENTACIÓN

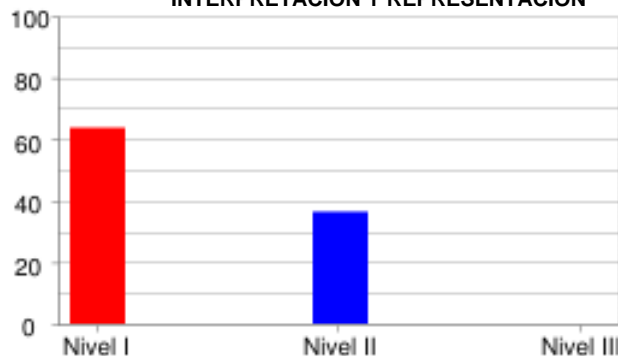

	Nivel I	Nivel II	Nivel III
% Estudiantes	63.64%	36.36%	0.0%
# Estudiantes	7	4	0

RAZONAMIENTO Y ARGUMENTACIÓN

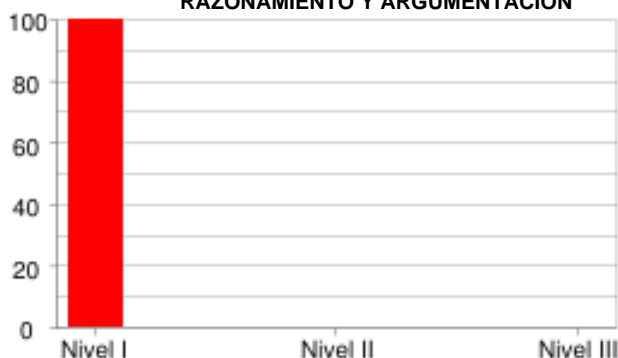

	Nivel I	Nivel II	Nivel III
% Estudiantes	100.0%	0.0%	0.0%
# Estudiantes	11	0	0

CIENCIAS NATURALES

EXPLICACIÓN DE FENÓMENOS



	Nivel I	Nivel II	Nivel III
% Estudiantes	90.91%	9.09%	0.0%
# Estudiantes	10	1	0

INDAGACIÓN

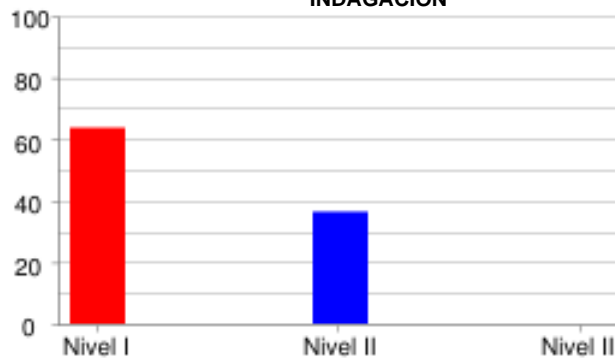

	Nivel I	Nivel II	Nivel III
% Estudiantes	63.64%	36.36%	0.0%
# Estudiantes	7	4	0

USO COMPRENSIVO DEL CONOCIMIENTO CIENTÍFICO

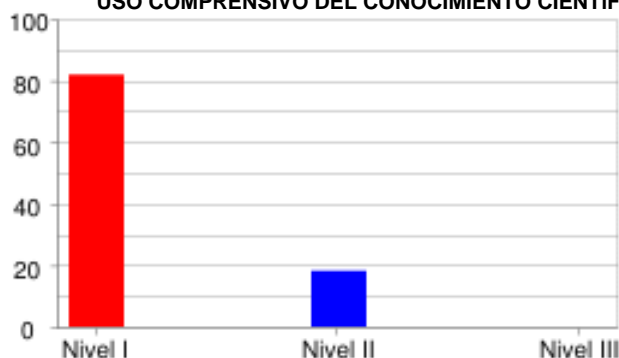

	Nivel I	Nivel II	Nivel III
% Estudiantes	81.82%	18.18%	0.0%
# Estudiantes	9	2	0

SOCIALES Y CIUDADANAS

INTERPRETACIÓN Y ANÁLISIS DE PERSPECTIVAS

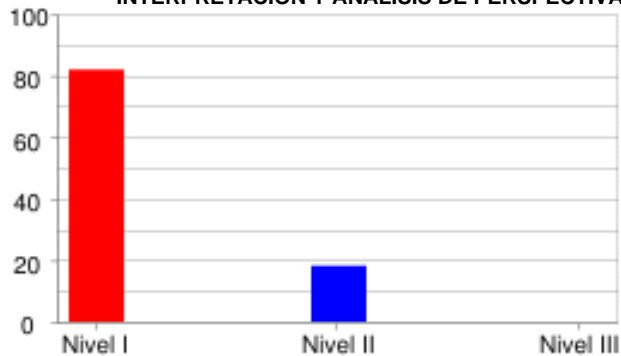

	Nivel I	Nivel II	Nivel III
% Estudiantes	81.82%	18.18%	0.0%
# Estudiantes	9	2	0

PENSAMIENTO REFLEXIVO Y SISTÉMICO

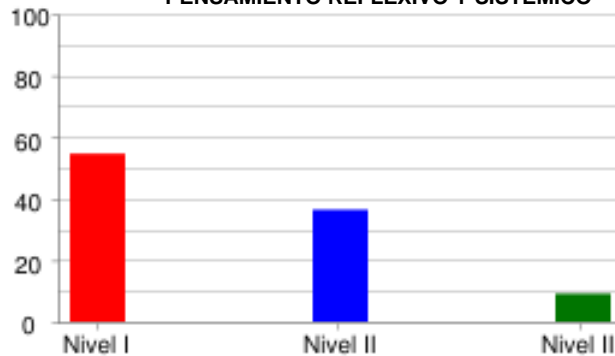

	Nivel I	Nivel II	Nivel III
% Estudiantes	54.55%	36.36%	9.09%
# Estudiantes	6	4	1

INGLÉS

LINGÜÍSTICA

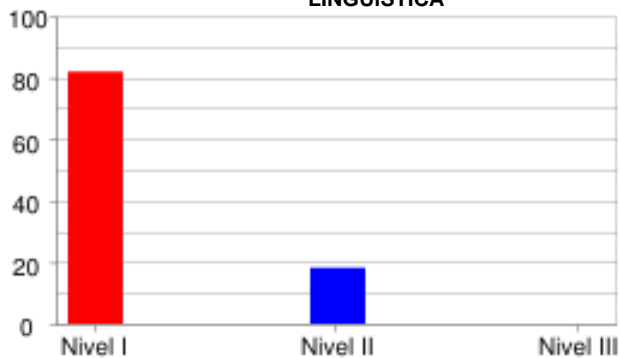

	Nivel I	Nivel II	Nivel III
% Estudiantes	81.82%	18.18%	0.0%
# Estudiantes	9	2	0

PRAGMÁTICA

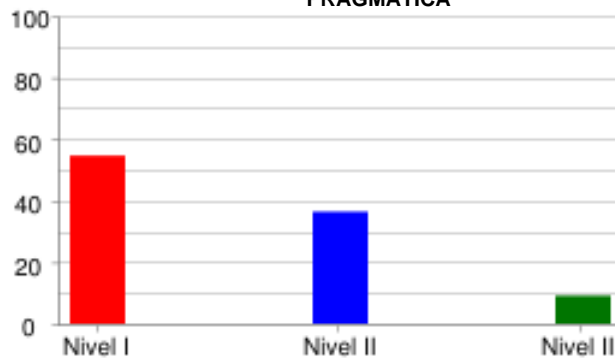

	Nivel I	Nivel II	Nivel III
% Estudiantes	54.55%	36.36%	9.09%
# Estudiantes	6	4	1

SOCIO-LINGÜÍSTICA

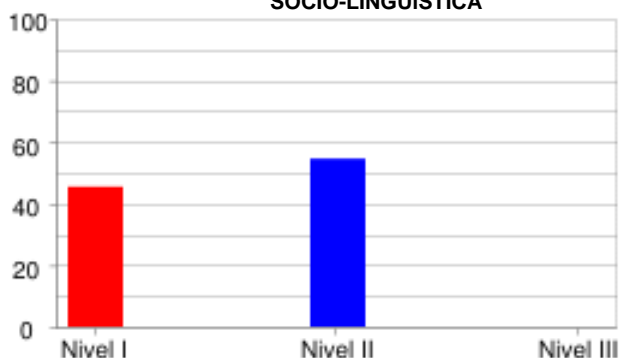

	Nivel I	Nivel II	Nivel III
% Estudiantes	45.45%	54.55%	0.0%
# Estudiantes	5	6	0

PRUEBA: MI META ES SABER 10-15-03
 INSTITUCIÓN: I. E. NORMAL SUPERIOR DE SINCELEJO VESPERTINA

ÁREA: **INGLÉS**

INFORME DE INDICADORES Y ANÁLISIS DE RESPUESTAS

#	COMPETENCIAS	COMPONENTES	PORCENTAJE									ID	
			A	B	C	D	E	F	G	H	NR		
1	SOCIO-LINGÜÍSTICA	AVISOS	36.4	27.3	36.4	0.0	0.0	0.0	0.0	0.0	0.0	0.0	72.7
2	SOCIO-LINGÜÍSTICA	AVISOS	45.5	36.4	18.2	0.0	0.0	0.0	0.0	0.0	0.0	0.0	54.5
3	SOCIO-LINGÜÍSTICA	AVISOS	9.1	0.0	90.9	0.0	0.0	0.0	0.0	0.0	0.0	0.0	9.1
4	SOCIO-LINGÜÍSTICA	AVISOS	9.1	18.2	72.7	0.0	0.0	0.0	0.0	0.0	0.0	0.0	90.9
5	LINGÜÍSTICA	COMUNICACIÓN Y VOCABUL	27.3	45.5	18.2	0.0	9.1	0.0	0.0	0.0	0.0	0.0	90.9
6	LINGÜÍSTICA	COMUNICACIÓN Y VOCABUL	0.0	27.3	18.2	9.1	9.1	27.3	0.0	9.1	0.0	0.0	72.7
7	LINGÜÍSTICA	COMUNICACIÓN Y VOCABUL	27.3	36.4	9.1	9.1	18.2	0.0	0.0	0.0	0.0	0.0	63.6
8	LINGÜÍSTICA	COMUNICACIÓN Y VOCABUL	9.1	0.0	9.1	45.5	0.0	0.0	9.1	27.3	0.0	0.0	100.0
9	LINGÜÍSTICA	COMUNICACIÓN Y VOCABUL	9.1	9.1	9.1	9.1	27.3	9.1	18.2	9.1	0.0	0.0	90.9
10	SOCIO-LINGÜÍSTICA	COMUNICACIÓN Y VOCABUL	36.4	27.3	27.3	0.0	0.0	9.1	0.0	0.0	0.0	0.0	72.7
11	SOCIO-LINGÜÍSTICA	COMUNICACIÓN Y VOCABUL	54.5	18.2	18.2	0.0	0.0	0.0	9.1	0.0	0.0	0.0	81.8
12	SOCIO-LINGÜÍSTICA	COMUNICACIÓN Y VOCABUL	54.5	18.2	27.3	0.0	0.0	0.0	0.0	0.0	0.0	0.0	72.7
13	PRAGMÁTICA	COMPRENSIÓN	18.2	45.5	27.3	9.1	0.0	0.0	0.0	0.0	0.0	0.0	54.5
14	PRAGMÁTICA	COMPRENSIÓN	18.2	18.2	36.4	27.3	0.0	0.0	0.0	0.0	0.0	0.0	72.7
15	PRAGMÁTICA	COMPRENSIÓN	18.2	45.5	18.2	18.2	0.0	0.0	0.0	0.0	0.0	0.0	81.8
16	PRAGMÁTICA	COMPRENSIÓN	27.3	9.1	36.4	27.3	0.0	0.0	0.0	0.0	0.0	0.0	63.6

ID	NO ACERTARON LA RESPUESTA CORRECTA
NR	NO RESPONDIO

PRUEBA: MI META ES SABER 10-15-03 ÁREA: **LECTURA CRÍTICA**
 INSTITUCIÓN: I. E. NORMAL SUPERIOR DE SINCELEJO VESPERTINA

INFORME DE INDICADORES Y ANÁLISIS DE RESPUESTAS

#	COMPETENCIAS	COMPONENTES	PORCENTAJE										ID
			A	B	C	D	E	F	G	H	NR		
17	INTERPRETATIVA	IDENTIFICACIÓN DE LOS	0.0	9.1	81.8	9.1	0.0	0.0	0.0	0.0	0.0	0.0	18.2
18	INTERPRETATIVA	IDENTIFICACIÓN DE LOS	72.7	9.1	9.1	9.1	0.0	0.0	0.0	0.0	0.0	0.0	90.9
19	INTERPRETATIVA	ARTICULACIÓN DE LAS PA	90.9	9.1	0.0	0.0	0.0	0.0	0.0	0.0	0.0	0.0	9.1
20	PROPOSITIVA	REFLEXIÓN Y EVALUACIÓN	27.3	9.1	18.2	45.5	0.0	0.0	0.0	0.0	0.0	0.0	90.9
21	PROPOSITIVA	REFLEXIÓN Y EVALUACIÓN	18.2	45.5	18.2	18.2	0.0	0.0	0.0	0.0	0.0	0.0	54.5
22	PROPOSITIVA	IDENTIFICACIÓN DE LOS	36.4	36.4	18.2	9.1	0.0	0.0	0.0	0.0	0.0	0.0	63.6
23	PROPOSITIVA	REFLEXIÓN Y EVALUACIÓN	18.2	18.2	45.5	18.2	0.0	0.0	0.0	0.0	0.0	0.0	54.5
24	ARGUMENTATIVA	ARTICULACIÓN DE LAS PA	45.5	18.2	36.4	0.0	0.0	0.0	0.0	0.0	0.0	0.0	81.8
25	INTERPRETATIVA	IDENTIFICACIÓN DE LOS	18.2	27.3	18.2	36.4	0.0	0.0	0.0	0.0	0.0	0.0	63.6
26	ARGUMENTATIVA	ARTICULACIÓN DE LAS PA	18.2	36.4	45.5	0.0	0.0	0.0	0.0	0.0	0.0	0.0	54.5
27	INTERPRETATIVA	IDENTIFICACIÓN DE LOS	36.4	27.3	0.0	36.4	0.0	0.0	0.0	0.0	0.0	0.0	72.7
28	ARGUMENTATIVA	ARTICULACIÓN DE LAS PA	36.4	18.2	36.4	9.1	0.0	0.0	0.0	0.0	0.0	0.0	63.6
29	ARGUMENTATIVA	ARTICULACIÓN DE LAS PA	27.3	36.4	36.4	0.0	0.0	0.0	0.0	0.0	0.0	0.0	100.0
30	ARGUMENTATIVA	ARTICULACIÓN DE LAS PA	27.3	45.5	18.2	9.1	0.0	0.0	0.0	0.0	0.0	0.0	54.5
31	ARGUMENTATIVA	ARTICULACIÓN DE LAS PA	18.2	27.3	36.4	18.2	0.0	0.0	0.0	0.0	0.0	0.0	63.6
32	ARGUMENTATIVA	ARTICULACIÓN DE LAS PA	9.1	27.3	27.3	36.4	0.0	0.0	0.0	0.0	0.0	0.0	72.7

ID	NO ACERTARON LA RESPUESTA CORRECTA
NR	NO RESPONDIO

PRUEBA: MI META ES SABER 10-15-03 ÁREA: **MATEMÁTICAS**
 INSTITUCIÓN: I. E. NORMAL SUPERIOR DE SINCELEJO VESPERTINA

INFORME DE INDICADORES Y ANÁLISIS DE RESPUESTAS

#	COMPETENCIAS	COMPONENTES	PORCENTAJE									ID	
			A	B	C	D	E	F	G	H	NR		
33	FORMULACIÓN Y EJECUCIÓN	NUMÉRICO - VARIACIONAL	27.3	36.4	0.0	36.4	0.0	0.0	0.0	0.0	0.0	0.0	63.6
34	RAZONAMIENTO Y ARGUMENTACIÓN	ALEATORIO	27.3	9.1	54.5	9.1	0.0	0.0	0.0	0.0	0.0	0.0	90.9
35	INTERPRETACIÓN Y REPRESENTACIÓN	NUMÉRICO - VARIACIONAL	54.5	27.3	0.0	18.2	0.0	0.0	0.0	0.0	0.0	0.0	81.8
36	INTERPRETACIÓN Y REPRESENTACIÓN	ALEATORIO	0.0	54.5	45.5	0.0	0.0	0.0	0.0	0.0	0.0	0.0	45.5
37	FORMULACIÓN Y EJECUCIÓN	ALEATORIO	45.5	27.3	18.2	9.1	0.0	0.0	0.0	0.0	0.0	0.0	81.8
38	INTERPRETACIÓN Y REPRESENTACIÓN	GEOMÉTRICO - MÉTRICO	36.4	18.2	27.3	18.2	0.0	0.0	0.0	0.0	0.0	0.0	81.8
39	RAZONAMIENTO Y ARGUMENTACIÓN	GEOMÉTRICO - MÉTRICO	9.1	36.4	27.3	27.3	0.0	0.0	0.0	0.0	0.0	0.0	90.9
40	FORMULACIÓN Y EJECUCIÓN	NUMÉRICO - VARIACIONAL	18.2	27.3	18.2	36.4	0.0	0.0	0.0	0.0	0.0	0.0	63.6
41	INTERPRETACIÓN Y REPRESENTACIÓN	GEOMÉTRICO - MÉTRICO	36.4	27.3	36.4	0.0	0.0	0.0	0.0	0.0	0.0	0.0	63.6
42	RAZONAMIENTO Y ARGUMENTACIÓN	GEOMÉTRICO - MÉTRICO	36.4	0.0	54.5	9.1	0.0	0.0	0.0	0.0	0.0	0.0	100.0
43	INTERPRETACIÓN Y REPRESENTACIÓN	GEOMÉTRICO - MÉTRICO	36.4	36.4	18.2	9.1	0.0	0.0	0.0	0.0	0.0	0.0	81.8
44	INTERPRETACIÓN Y REPRESENTACIÓN	RAZONAMIENTO CUANTITATIVO	18.2	27.3	27.3	27.3	0.0	0.0	0.0	0.0	0.0	0.0	72.7
45	FORMULACIÓN Y EJECUCIÓN	RAZONAMIENTO CUANTITATIVO	18.2	9.1	9.1	63.6	0.0	0.0	0.0	0.0	0.0	0.0	90.9
46	RAZONAMIENTO Y ARGUMENTACIÓN	RAZONAMIENTO CUANTITATIVO	27.3	45.5	9.1	18.2	0.0	0.0	0.0	0.0	0.0	0.0	90.9
47	INTERPRETACIÓN Y REPRESENTACIÓN	GEOMÉTRICO - MÉTRICO	36.4	27.3	27.3	9.1	0.0	0.0	0.0	0.0	0.0	0.0	90.9
48	INTERPRETACIÓN Y REPRESENTACIÓN	GEOMÉTRICO - MÉTRICO	18.2	36.4	18.2	27.3	0.0	0.0	0.0	0.0	0.0	0.0	72.7

ID	NO ACERTARON LA RESPUESTA CORRECTA
NR	NO RESPONDIO

PRUEBA: MI META ES SABER 10-15-03
 INSTITUCIÓN: I. E. NORMAL SUPERIOR DE SINCELEJO VESPERTINA

ÁREA: **LECTURA CRITICA II**

INFORME DE INDICADORES Y ANÁLISIS DE RESPUESTAS

#	COMPETENCIAS	COMPONENTES	PORCENTAJE										ID	
			A	B	C	D	E	F	G	H	NR			
79	INTERPRETATIVA	LA PREGUNTA DEL HOMBRE	45.5	27.3	27.3	0.0	0.0	0.0	0.0	0.0	0.0	0.0	0.0	72.7
80	ARGUMENTATIVA	LA PREGUNTA DEL HOMBRE	18.2	9.1	72.7	0.0	0.0	0.0	0.0	0.0	0.0	0.0	0.0	100.0
81	INTERPRETATIVA	LA PREGUNTA DEL HOMBRE	18.2	54.5	18.2	9.1	0.0	0.0	0.0	0.0	0.0	0.0	0.0	90.9
82	ARGUMENTATIVA	LA PREGUNTA DEL HOMBRE	9.1	36.4	27.3	27.3	0.0	0.0	0.0	0.0	0.0	0.0	0.0	72.7
83	INTERPRETATIVA	LA PREGUNTA DEL HOMBRE	18.2	18.2	45.5	18.2	0.0	0.0	0.0	0.0	0.0	0.0	0.0	54.5
84	PROPOSITIVA	LA PREGUNTA DEL HOMBRE	9.1	36.4	45.5	9.1	0.0	0.0	0.0	0.0	0.0	0.0	0.0	63.6
85	INTERPRETATIVA	LA PREGUNTA DEL HOMBRE	45.5	0.0	36.4	18.2	0.0	0.0	0.0	0.0	0.0	0.0	0.0	54.5
86	ARGUMENTATIVA	LA PREGUNTA DEL HOMBRE	18.2	18.2	45.5	18.2	0.0	0.0	0.0	0.0	0.0	0.0	0.0	81.8
87	ARGUMENTATIVA	LA PREGUNTA DEL HOMBRE	18.2	54.5	27.3	0.0	0.0	0.0	0.0	0.0	0.0	0.0	0.0	72.7
88	ARGUMENTATIVA	LA PREGUNTA DEL HOMBRE	18.2	9.1	45.5	27.3	0.0	0.0	0.0	0.0	0.0	0.0	0.0	54.5
89	ARGUMENTATIVA	LA PREGUNTA DEL HOMBRE	36.4	9.1	45.5	9.1	0.0	0.0	0.0	0.0	0.0	0.0	0.0	63.6
90	INTERPRETATIVA	LA PREGUNTA DEL HOMBRE	54.5	36.4	9.1	0.0	0.0	0.0	0.0	0.0	0.0	0.0	0.0	45.5

ID	NO ACERTARON LA RESPUESTA CORRECTA
NR	NO RESPONDIO

PRUEBA: MI META ES SABER 10-15-03
 INSTITUCIÓN: I. E. NORMAL SUPERIOR DE SINCELEJO VESPERTINA

ÁREA: **SOCIALES Y CIUDADANAS**

INFORME DE INDICADORES Y ANÁLISIS DE RESPUESTAS

#	COMPETENCIAS	COMPONENTES	PORCENTAJE									ID	
			A	B	C	D	E	F	G	H	NR		
91	PENSAMIENTO REFLEXIVO	PODER, ECONOMÍA Y ORGA	45.5	18.2	36.4	0.0	0.0	0.0	0.0	0.0	0.0	0.0	54.5
92	PENSAMIENTO REFLEXIVO	PODER, ECONOMÍA Y ORGA	45.5	18.2	27.3	9.1	0.0	0.0	0.0	0.0	0.0	0.0	72.7
93	INTERPRETACIÓN Y ANÁLI	PODER, ECONOMÍA Y ORGA	18.2	36.4	27.3	18.2	0.0	0.0	0.0	0.0	0.0	0.0	81.8
94	INTERPRETACIÓN Y ANÁLI	PODER, ECONOMÍA Y ORGA	54.5	27.3	0.0	18.2	0.0	0.0	0.0	0.0	0.0	0.0	72.7
95	INTERPRETACIÓN Y ANÁLI	PODER, ECONOMÍA Y ORGA	18.2	45.5	18.2	18.2	0.0	0.0	0.0	0.0	0.0	0.0	81.8
96	INTERPRETACIÓN Y ANÁLI	PODER, ECONOMÍA Y ORGA	18.2	18.2	45.5	18.2	0.0	0.0	0.0	0.0	0.0	0.0	81.8
97	INTERPRETACIÓN Y ANÁLI	PODER, ECONOMÍA Y ORGA	27.3	27.3	27.3	18.2	0.0	0.0	0.0	0.0	0.0	0.0	81.8
98	PENSAMIENTO REFLEXIVO	PODER, ECONOMÍA Y ORGA	27.3	45.5	9.1	18.2	0.0	0.0	0.0	0.0	0.0	0.0	54.5
99	PENSAMIENTO REFLEXIVO	PODER, ECONOMÍA Y ORGA	9.1	18.2	63.6	9.1	0.0	0.0	0.0	0.0	0.0	0.0	81.8
100	INTERPRETACIÓN Y ANÁLI	PODER, ECONOMÍA Y ORGA	72.7	18.2	0.0	9.1	0.0	0.0	0.0	0.0	0.0	0.0	27.3

ID	NO ACERTARON LA RESPUESTA CORRECTA
NR	NO RESPONDIO