

**INFORME DE ASIGNATURAS (GENERAL)**

**INSTITUCIÓN:** I. E. NORMAL SUPERIOR DE SINCELEJO  
**PRUEBA:** MI META ES SABER 10-15-03

**CIUDAD:** SINCELEJO  
**FECHA:** 29 / OCTUBRE / 2015

GRUPO	NOMBRE	PUESTO				NÚCLEO COMÚN									
		CAT	PROMEDIO	GRA	GRU	ALC	LC	FL	AMT	ACN	B	F	Q	ASC	AI
10°2	SARMIENTO PEREZ KEREN JEMIMA	S	329	1	1	79	75	83	50	27	30	20	30	100	88
10°5	MEDINA EALO ANDRES FELIPE	S	280	2	1	75	69	83	25	50	50	30	70	70	69
10°1	BATISTA RANGEL ANDREA MARCELA	S	278	3	1	61	56	67	38	47	40	50	50	80	44
10°2	ANAYA PALACIO ESTEFANI	S	277	4	2	64	75	50	38	43	40	50	40	80	44
10°5	HINCAPIE GUERRA VANESSA ISABEL	S	277	5	2	68	69	67	38	37	20	30	60	80	50
10°2	RIOS PINEDA CARLOS MARIO	S	275	6	3	61	56	67	25	43	50	40	40	80	88
10°2	URUETA MENDOZA SILVIA PATRICIA	S	263	7	4	61	56	67	19	43	50	50	30	80	75
10°2	LUNA PEREZ IBETH PAOLA	S	263	8	5	50	56	42	44	37	60	30	20	80	50
10°4	RIVERO FERIA NEHEMIAS ALBERTO	S	261	9	1	68	63	75	38	33	30	40	30	60	81
10°2	LOPEZ PEREZ ELIECER JESUS	S	258	10	6	46	31	67	38	50	50	50	50	60	88
10°5	REVOLLO PEREZ OLGA LUCIA	M	249	11	3	57	44	75	31	37	40	50	20	70	63
10°5	ARRIETA AVILA ANDREA CAROLINA	M	248	12	4	50	38	67	19	47	40	40	60	80	56
10°5	URIBE GONZALEZ MARIA JOSE	M	243	13	5	46	38	58	25	53	70	20	70	70	50
10°2	BUSTAMANTE FUNEZ RICARDO JOSE	M	240	14	7	50	31	75	44	37	50	30	30	60	50
10°2	REQUENA HERNANDEZ CAROLINA	M	236	15	8	54	44	67	38	40	40	40	40	60	38
10°2	ARGUMEDO RODRIGUEZ SALWA MARCELA	M	235	16	9	61	56	67	13	23	40	20	10	80	81
10°5	VARGAS HERNANDEZ VALERIA	M	235	17	6	54	38	75	19	40	30	40	50	70	63
10°4	CARRASCAL OLIVEROS MARIA CLARA	M	235	18	2	54	44	67	38	43	50	40	40	50	56
10°5	MENDEZ MARTINEZ KAROLAY	M	235	19	7	57	56	58	31	37	30	40	40	70	25
10°4	LOAIZA BOHORQUEZ DANNA ELLEN	M	232	20	3	54	56	50	31	47	60	40	40	40	88
10°3	TON DE LA CRUZ JHOBANNA LISETH	M	231	21	1	54	44	67	38	37	40	40	30	50	63
10°4	HERRERA ESTRADA JOSUE CALEB	M	231	22	4	61	50	75	25	33	30	30	40	60	63
10°2	VERGARA VILORIA MARIA CAMILA	M	228	23	10	61	56	67	31	37	30	50	30	50	56
10°2	FLOREZ MERCADO GABRIELA PAOLA	M	228	24	11	46	56	33	25	37	20	30	60	60	88

**INFORME DE ASIGNATURAS (GENERAL)**

**INSTITUCIÓN:** I. E. NORMAL SUPERIOR DE SINCELEJO  
**PRUEBA:** MI META ES SABER 10-15-03

**CIUDAD:** SINCELEJO  
**FECHA:** 29 / OCTUBRE / 2015

GRUPO	NOMBRE	PUESTO				NÚCLEO COMÚN									
		CAT	PROMEDIO	GRA	GRU	ALC	LC	FL	AMT	ACN	B	F	Q	ASC	AI
10°5	OSUNA TOVAR VALENTINA ALEJANDRA	M	224	25	8	46	38	58	44	43	60	30	40	40	63
10°4	GONZALEZ SIERRA KEVIN ANDRES	M	223	26	5	61	63	58	31	37	40	30	40	50	44
10°2	BENITEZ GUEVARA DAYANA PAOLA	M	222	27	12	61	56	67	25	50	50	60	40	40	50
10°4	PASTRANA BERTEL CHAVELYS	M	222	28	6	61	63	58	56	43	60	50	20	20	38
10°2	CHAMORRO PIMIENTA SWEETMERY VANESSA	M	221	29	13	57	50	67	38	40	20	60	40	40	50
10°1	MONTES BAQUERO MARIA JOSE	M	219	30	2	43	38	50	25	37	40	50	20	70	44
10°2	ANAYA PALACIO ELIANA	M	218	31	14	50	56	42	31	27	20	20	40	60	63
10°5	OSORIO ARRIETA MILENA	M	217	32	9	43	31	58	38	37	40	30	40	60	31
10°2	MEJIA CARRASCAL NATALIA CAROLINA	M	217	33	15	50	50	50	38	33	30	40	30	50	50
10°2	VERGARA GARCIA JORGE LUIS	M	217	34	16	54	44	67	19	30	20	60	10	70	44
10°4	CALDERON SALAZAR ANDREA PAOLA	M	215	35	7	54	63	42	56	30	30	40	20	30	50
10°4	MONTES VERGARA MARIA SUSANA	M	214	36	8	57	56	58	19	23	20	30	20	70	50
10°4	JULIO BATISTA JOSUE	M	213	37	9	39	38	42	44	33	30	40	30	50	56
10°1	CAMPO CANOLE YISETH PAOLA	M	212	38	3	54	56	50	25	40	40	20	60	50	44
10°2	CHAVEZ DE LA OSSA MARIA PAULA	M	211	39	17	50	44	58	25	33	70	30	0	60	44
10°5	TEJEDA COTERA DANIELA LUCIA	M	211	40	10	61	50	75	19	40	40	40	40	50	38
10°2	REDONDO MINDIOLA CARLYS THALIA	M	210	41	18	54	56	50	25	30	40	30	20	50	69
10°2	CAMPO MONTES LUISA FERNANDA	M	210	42	19	43	50	33	31	33	40	40	20	60	44
10°3	BARRERA BARBOZA ALVARO RAFAEL	M	208	43	2	39	38	42	13	40	70	10	40	70	56
10°5	MUÑOZ FUNEZ CAMILA ANDREA	M	208	44	11	50	56	42	19	43	60	30	40	60	25
10°4	CASSAT SIERRA ELIANA MARCELA	M	207	45	10	57	56	58	19	37	50	30	30	50	50
10°2	SOLAR LEONES MARIANELLA	M	207	46	20	61	56	67	44	30	10	30	50	40	13
10°1	GUERRA CARABALLO YULEIDYS PAOLA	M	206	47	4	46	38	58	44	40	20	40	60	40	25
10°2	MONTERROZA OTERO SANDRA MILENA	M	202	48	21	46	44	50	50	43	30	50	50	30	19

**INFORME DE ASIGNATURAS (GENERAL)**

**INSTITUCIÓN:** I. E. NORMAL SUPERIOR DE SINCELEJO  
**PRUEBA:** MI META ES SABER 10-15-03

**CIUDAD:** SINCELEJO  
**FECHA:** 29 / OCTUBRE / 2015

GRUPO	NOMBRE	PUESTO				NÚCLEO COMÚN									
		CAT	PROMEDIO	GRA	GRU	ALC	LC	FL	AMT	ACN	B	F	Q	ASC	AI
10°1	SIERRA ALMANZA JORGE ANDRES	M	202	49	5	46	31	67	13	53	70	50	40	40	69
10°1	CLEMENTE AVILA ICELA ANDREA	M	200	50	6	57	44	75	31	27	20	30	30	50	25
10°1	PEREZ CABALLERO JOSE MARIO	M	199	51	7	46	50	42	25	27	20	30	30	60	44
10°2	ANAYA PALACIO DAYANA MARCELA	M	199	52	22	64	56	75	6	30	30	50	10	60	38
10°2	TAPIAS RODRIGUEZ LINA FERNANDA	M	198	53	23	57	50	67	25	33	30	50	20	40	50
10°4	NOVOA RIOS GABRIELA	M	197	54	11	46	50	42	25	47	40	60	40	40	38
10°1	ARRIETA NISPERUZA DAVID ELIAS	M	194	55	8	43	44	42	19	30	10	50	30	70	19
10°4	ALVAREZ CORDERO YENIFER	M	194	56	12	50	38	67	13	37	50	30	30	60	25
10°4	TUIRAN HERNANDEZ ANGIE LUZ	M	194	57	13	46	38	58	19	33	20	40	40	60	31
10°4	SIERRA MONTES ANGIE CAROLINA	M	192	58	14	54	44	67	31	23	30	20	20	40	56
10°5	SERNA TABOADA ANGELA MARIA	M	192	59	12	64	69	58	31	33	30	20	50	30	25
10°5	MARQUEZ JULIO MAYERLIN	M	191	60	13	61	44	83	19	33	40	40	20	40	38
10°5	MARQUEZ ACEVEDO SURLEY	M	190	61	14	54	63	42	25	33	30	20	50	40	38
10°1	HERRERA RODRIGUEZ ERIKA BEATRIZ	M	190	62	9	54	44	67	13	37	40	40	30	50	31
10°4	PEREIRA CHAVEZ CHELSY MILAGRO	M	188	63	15	50	44	58	38	37	40	40	30	30	25
10°3	PINEDA TOUS GABRIELA	M	185	64	3	36	44	25	31	53	70	40	50	30	31
10°5	DIAZ HERRERA MARIA ISABELLA	M	183	65	15	50	50	50	6	50	70	40	40	40	38
10°2	URANGO ALVIS LISETH VANESSA	M	183	66	24	43	31	58	25	40	40	50	30	40	31
10°2	ESQUIAQUI CASAB GUSTAVO ADOLFO	M	182	67	25	46	38	58	13	30	40	20	30	60	25
10°1	BANQUET LIDUEÑA YULIANA	M	178	68	10	50	69	25	13	13	10	10	20	60	56
10°1	BUENO PEREA JOSE MANUEL	M	178	69	11	57	63	50	31	30	30	20	40	30	19
10°2	BELTRAN RIVERA MARIA FERNANDA	M	177	70	26	43	38	50	38	30	10	50	30	30	38
10°5	GIL GONZALEZ ELIANA ROSA	M	177	71	16	50	38	67	25	27	40	20	20	30	63
10°4	ORDOÑEZ VERGARA MAYLEN JOSE	M	176	72	16	39	38	42	31	40	40	50	30	30	38

**INFORME DE ASIGNATURAS (GENERAL)**

**INSTITUCIÓN:** I. E. NORMAL SUPERIOR DE SINCELEJO  
**PRUEBA:** MI META ES SABER 10-15-03

**CIUDAD:** SINCELEJO  
**FECHA:** 29 / OCTUBRE / 2015

GRUPO	NOMBRE	PUESTO				NÚCLEO COMÚN									
		CAT	PROMEDIO	GRA	GRU	ALC	LC	FL	AMT	ACN	B	F	Q	ASC	AI
10°5	TAPIAS SABAYET VALENTINA	M	176	73	17	46	38	58	38	20	30	20	10	40	25
10°2	PEREZ ACEVEDO MELISSA	M	175	74	27	57	44	75	13	23	40	30	0	40	56
10°3	CABEZA CERVERA JOSELIN CATALINA	M	175	75	4	50	31	75	6	47	50	40	50	30	56
10°3	MOSQUERA SANCHEZ JAVIER EDUARDO	M	175	76	5	39	38	42	38	20	10	10	40	40	44
10°3	CAMPO JULIO DUBAL JESUS	M	172	77	6	21	19	25	31	37	30	30	50	50	31
10°1	SIERRA RIOS MARIA MONICA	M	170	78	12	29	38	17	44	30	40	20	30	40	13
10°4	PADILLA MARTINEZ YISSETH PAOLA	M	170	79	17	39	31	50	25	47	50	50	40	30	19
10°5	HERNANDEZ CAREY LEIDY MILENA	M	169	80	18	39	44	33	13	40	50	40	30	40	44
10°3	VERGARA GARCIA LARY JULIANA	M	165	81	7	32	56	0	44	37	50	30	30	20	31
10°4	RIVERA HERNANDEZ CARLOS DE JESUS	M	164	82	18	32	38	25	19	33	30	30	40	50	25
10°2	BUELVAS CAMARGO EVA SANDRID	M	161	83	28	39	31	50	19	37	50	30	30	30	44
10°1	PATERNINA GOMEZ LAUREN JOHANA	M	161	84	13	29	31	25	31	43	50	40	40	30	19
10°4	MEZA GOMEZ FRAN ARTURO	M	161	85	19	25	25	25	31	37	50	20	40	40	19
10°4	MONTERROSA MUÑOZ BIANEYS CRISTINA	M	161	86	20	43	44	42	19	27	30	10	40	40	31
10°4	VERGARA JIMENEZ GISELA PAOLA	M	160	87	21	50	38	67	19	27	30	40	10	30	38
10°3	RUIZ CASTRO MARIA JOSE	M	160	88	8	36	44	25	19	33	40	50	10	40	31
10°4	CONTRERAS DIAZ KELLY JOHANNA	M	155	89	22	32	44	17	31	37	20	40	50	30	13
10°1	VERGARA YANES JOSE ARMANDO	M	154	90	14	32	44	17	44	27	0	30	50	20	31
10°4	QUINTERO ALMANZA GERALDINE	M	154	91	23	32	44	17	31	40	30	50	40	20	31
10°4	SIERRA MARQUEZ RICARDO ANDRES	M	153	92	24	43	38	50	25	40	30	60	30	10	44
10°4	AGUAS GOMEZ ANDRY VANESSA	M	149	93	25	39	44	33	19	33	40	20	40	30	25
10°4	ANAYA VERGARA JESUS DANIEL	M	148	94	26	29	31	25	25	40	50	50	20	20	44
10°4	VALETA TOVAR PAULINA MARIA	M	148	95	27	46	63	25	25	23	10	20	40	20	44
10°1	TUIRAN LADEUS DIEGO FERNANDO	M	147	96	15	46	50	42	25	20	0	30	30	20	50

**INFORME DE ASIGNATURAS (GENERAL)**

**INSTITUCIÓN:** I. E. NORMAL SUPERIOR DE SINCELEJO  
**PRUEBA:** MI META ES SABER 10-15-03

**CIUDAD:** SINCELEJO  
**FECHA:** 29 / OCTUBRE / 2015

GRUPO	NOMBRE	PUESTO				NÚCLEO COMÚN									
		CAT	PROMEDIO	GRA	GRU	ALC	LC	FL	AMT	ACN	B	F	Q	ASC	AI
10°4	RAMIREZ RAMOS ELMER MANUEL	M	144	97	28	36	44	25	19	37	60	20	30	20	38
10°3	ROMERO PEREZ LAURA VANESSA	M	141	98	9	43	44	42	6	23	0	40	30	40	31
10°4	MARTINEZ PASTOR DAYANA ANDREA	M	139	99	29	54	63	42	25	23	20	20	30	0	56
10°5	CASTILLO UPARELA LAURA MARCELA	M	138	100	19	32	38	25	25	30	20	30	40	20	38
10°1	ALVAREZ MARTINEZ CARLOS DANIEL	M	138	101	16	32	31	33	44	17	40	0	10	20	19
10°4	ALVAREZ CASTRO ADRIANA MARCELA	M	137	102	30	29	31	25	44	23	30	20	20	10	38
10°4	HERNANDEZ GOMEZ SANDRA MILENA	M	137	103	31	25	31	17	25	30	40	40	10	30	25
10°3	RUIZ AVILA DAYLIN ESTHER	M	133	104	10	39	50	25	19	17	30	0	20	30	31
10°4	MEJIA GARAVITO LAURA VANESSA	M	130	105	32	50	50	50	13	13	10	10	20	30	19
10°4	ALVAREZ CASTILLO GABRIEL JACOB	M	129	106	33	32	31	33	13	20	30	20	10	30	50
10°2	LASCARRO OLIVEROS YULITZA MARIA	M	126	107	29	29	31	25	19	33	20	30	50	20	25
10°3	GAVIRIA BETANCOURT JHON EDER	I	125	108	11	36	31	42	13	13	20	0	20	30	50
10°4	ESCARPETA OJEDA ROSAISELA	I	124	109	34	32	25	42	25	30	10	30	50	10	31
10°1	MARQUEZ NUÑEZ ALIN JOSE	I	123	110	17	32	31	33	25	23	30	30	10	10	50
10°3	SILGADO RAMIREZ KEVIN ANDRES	I	122	111	12	39	44	33	19	37	40	20	50	0	31
10°5	GONZALEZ BARRIOS MARTHA LILIANA	I	121	112	20	46	56	33	19	13	0	20	20	10	50
10°1	BOHORQUEZ PADILLA MARIA LAURA	I	107	113	18	21	31	8	38	23	10	50	10	0	31
10°2	CHAVEZ DE LA OSSA MARIA ANGELICA	I	103	114	30	39	44	33	13	23	20	30	20	10	13
10°1	RUIZ RODRIGUEZ JOSE FERNANDO	I	82	115	19	32	38	25	6	10	0	20	10	10	38
<b>PROMEDIOS</b>			<b>191.5</b>			<b>47.1</b>	<b>45.6</b>	<b>49.1</b>	<b>27.1</b>	<b>33.9</b>	<b>34.9</b>	<b>33.7</b>	<b>33.0</b>	<b>43.5</b>	<b>42.8</b>

**DETALLE INFORME DE ASIGNATURAS (GENERAL)**

**INSTITUCIÓN:** I. E. NORMAL SUPERIOR DE SINCELEJO  
**PRUEBA:** MI META ES SABER 10-15-03

**CIUDAD:** SINCELEJO  
**FECHA:** 29 / OCTUBRE / 2015

<b>SIGLA</b>	<b>ASIGNATURA</b>	<b>CANT. PREGUNTAS</b>
LC	LECTURA CRÍTICA	16
FL	FILOSOFÍA	12
MT	MATEMÁTICAS	16
B	BIOLOGÍA	10
F	FÍSICA	10
Q	QUÍMICA	10
CS	CIENCIAS SOCIALES	10
I	INGLÉS	16

**GRAFICOS COMPARATIVOS**

**INSTITUCIÓN:** I. E. NORMAL SUPERIOR DE SINCELEJO  
**PRUEBA:** MI META ES SABER 10-15-03

**CIUDAD:** SINCELEJO  
**FECHA:** OCTUBRE 29 DE 2015

**PROMEDIOS PRUEBA VS NACIONAL**

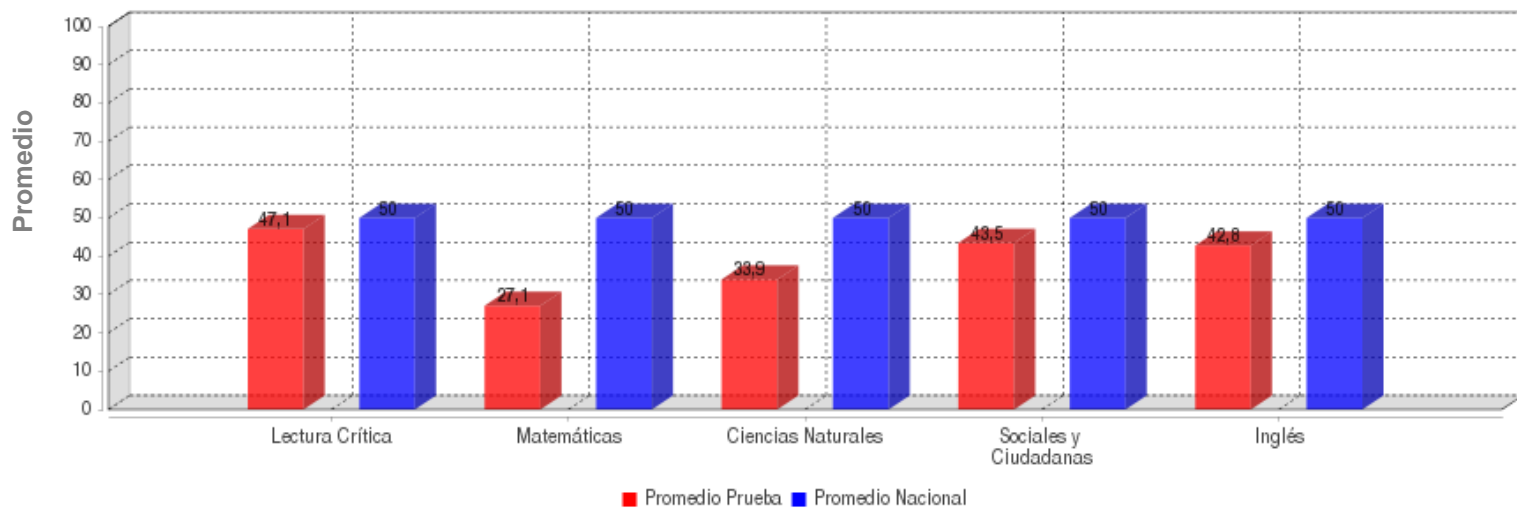

	LECTURA CRÍTICA	MATEMÁTICAS	CIENCIAS NATURALES	SOCIALES Y CIUDADANA	INGLÉS
<b>PROMEDIO</b>	<b>47.1</b>	<b>27.1</b>	<b>33.9</b>	<b>43.5</b>	<b>42.8</b>
<b>PROM. NACIONAL</b>	<b>50.0</b>	<b>50.0</b>	<b>50.0</b>	<b>50.0</b>	<b>50.0</b>

**DESVIACIONES PRUEBA VS NACIONAL**

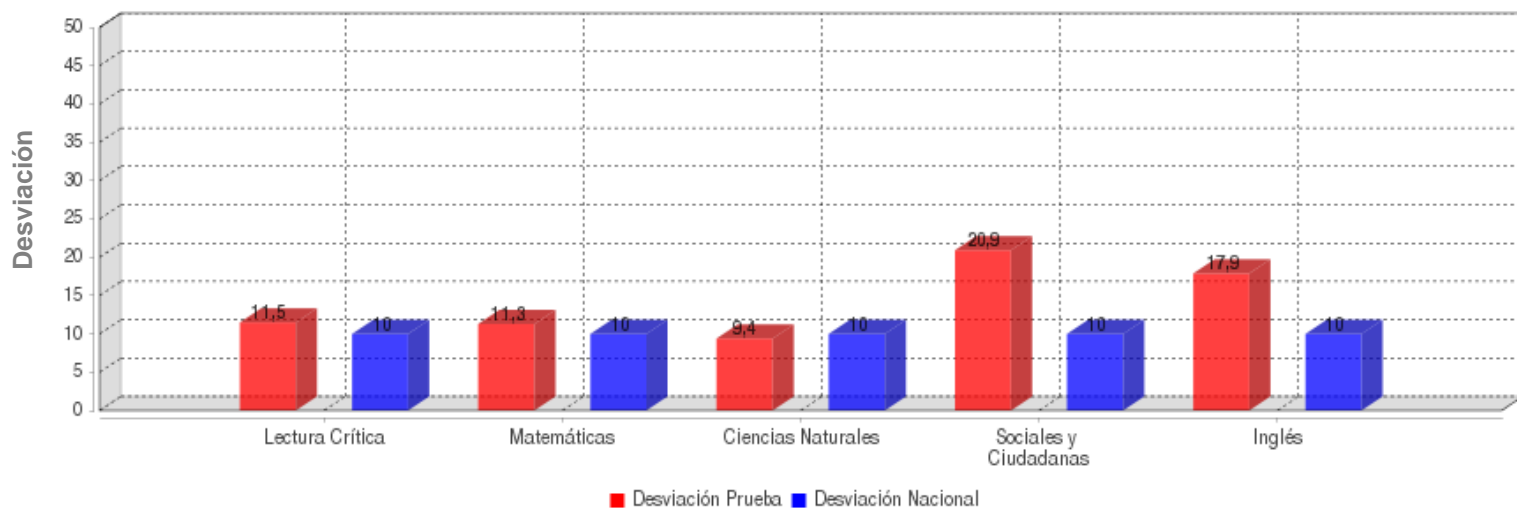

	LECTURA CRÍTICA	MATEMÁTICAS	CIENCIAS NATURALES	SOCIALES Y CIUDADANA	INGLÉS
<b>DESVIACIÓN</b>	<b>11.5</b>	<b>11.3</b>	<b>9.4</b>	<b>20.9</b>	<b>17.9</b>
<b>DESV. NACIONAL</b>	<b>10.0</b>	<b>10.0</b>	<b>10.0</b>	<b>10.0</b>	<b>10.0</b>

**GRAFICOS COMPARATIVOS**

**INSTITUCIÓN:** I. E. NORMAL SUPERIOR DE SINCELEJO  
**PRUEBA:** MI META ES SABER 10-15-03

**CIUDAD:** SINCELEJO  
**FECHA:** OCTUBRE 29 DE 2015

**MÁXIMOS Y MÍNIMOS**

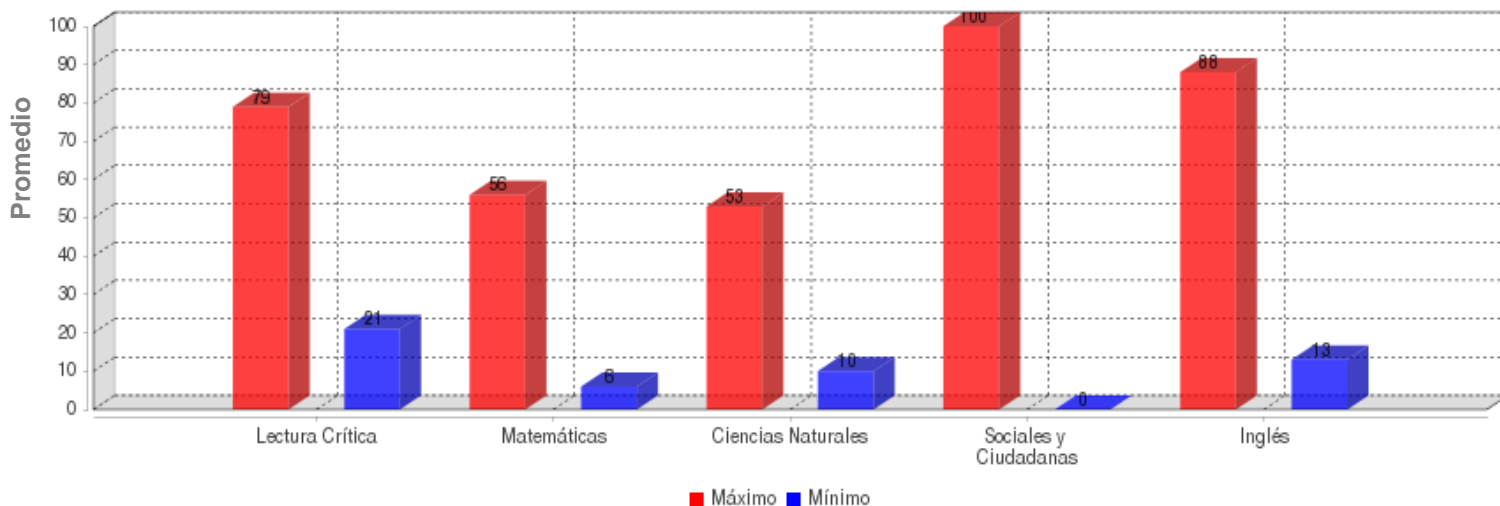

	LECTURA CRÍTICA	MATEMÁTICAS	CIENCIAS NATURALES	SOCIALES Y CIUDADANA	INGLÉS
<b>MÁXIMO</b>	79.0	56.0	53.0	100.0	88.0
<b>MÍNIMO</b>	21.0	6.0	10.0	0.0	13.0

**PROMEDIOS ASIGNATURAS**

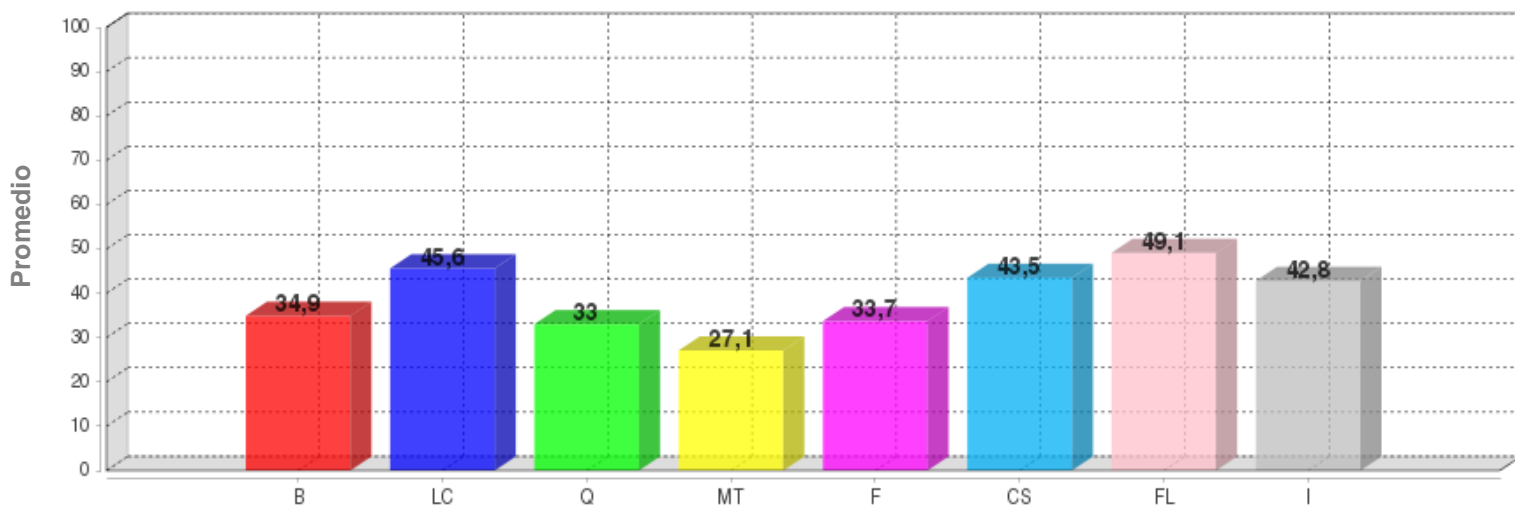

	B	LC	Q	MT	F	CS	FL	I
<b>PROMEDIO</b>	34.9	45.6	33.0	27.1	33.7	43.5	49.1	42.8



**DISTRIBUCIÓN DE ESTUDIANTES POR NIVELES DE COMPONENTES**

**INGLÉS - INGLÉS**

**AVISOS**

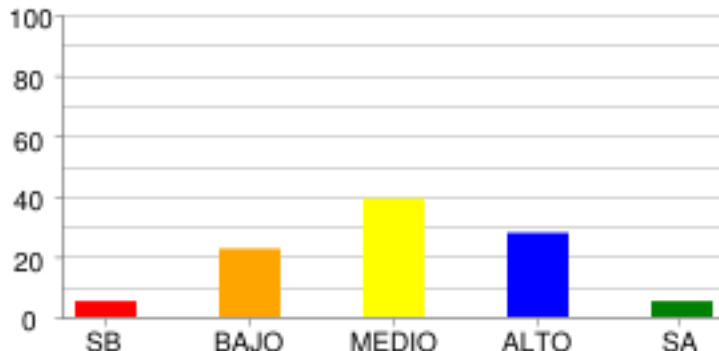

	SB	BAJO	MEDIO	ALTO	SA
<b>% Estudiantes</b>	5.22%	22.61%	39.13%	27.83%	5.22%
<b># Estudiantes</b>	6	26	45	32	6

**COMPRENSIÓN**

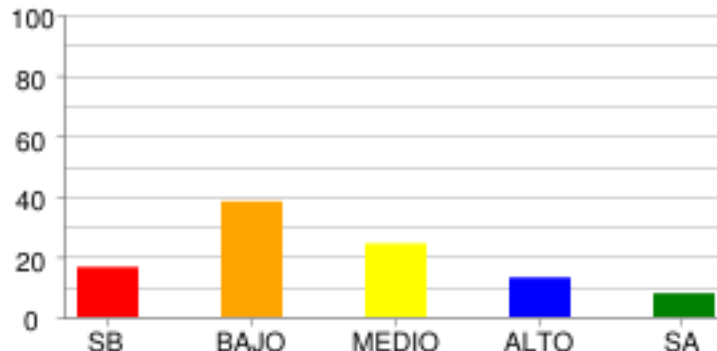

	SB	BAJO	MEDIO	ALTO	SA
<b>% Estudiantes</b>	16.52%	38.26%	24.35%	13.04%	7.83%
<b># Estudiantes</b>	19	44	28	15	9

**COMUNICACIÓN Y VOCABULARIO**

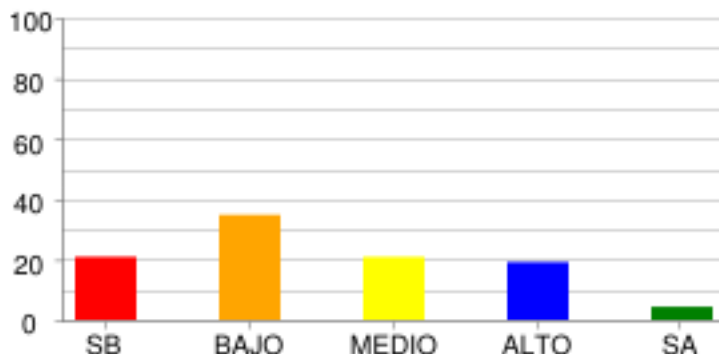

	SB	BAJO	MEDIO	ALTO	SA
<b>% Estudiantes</b>	20.87%	34.78%	20.87%	19.13%	4.35%
<b># Estudiantes</b>	24	40	24	22	5

**LECTURA CRÍTICA - FILOSOFÍA**

**LA PREGUNTA DEL HOMBRE POR SU MUNDO SOCIAL Y CULTURAL**

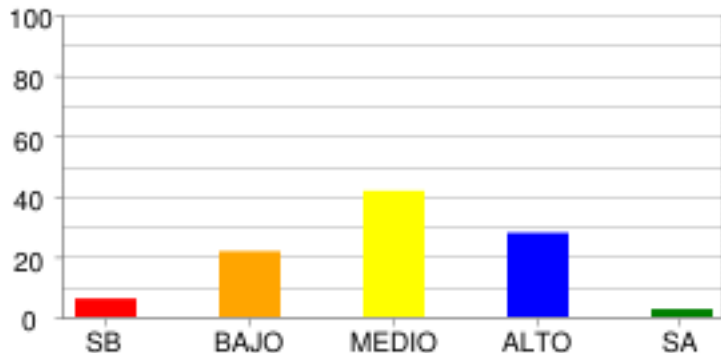

	SB	BAJO	MEDIO	ALTO	SA
<b>% Estudiantes</b>	6.09%	21.74%	41.74%	27.83%	2.61%
<b># Estudiantes</b>	7	25	48	32	3

**LECTURA CRÍTICA - LECTURA CRÍTICA**

**ARTICULACIÓN DE LAS PARTES DE UN TEXTO PARA DARLE SENTIDO GLOBAL**

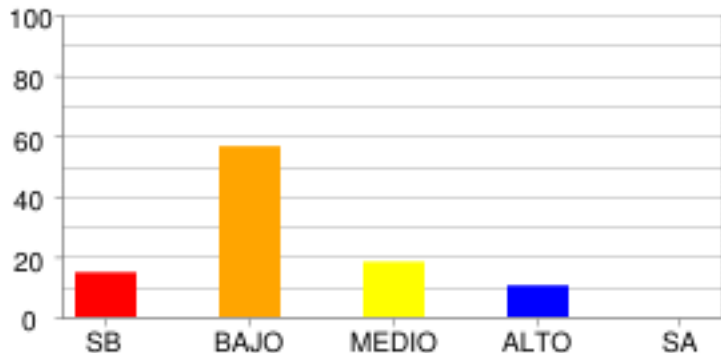

	SB	BAJO	MEDIO	ALTO	SA
% Estudiantes	14.78%	56.52%	18.26%	10.43%	0.0%
# Estudiantes	17	65	21	12	0

**IDENTIFICACIÓN DE LOS CONTENIDOS EXPLÍCITOS.**

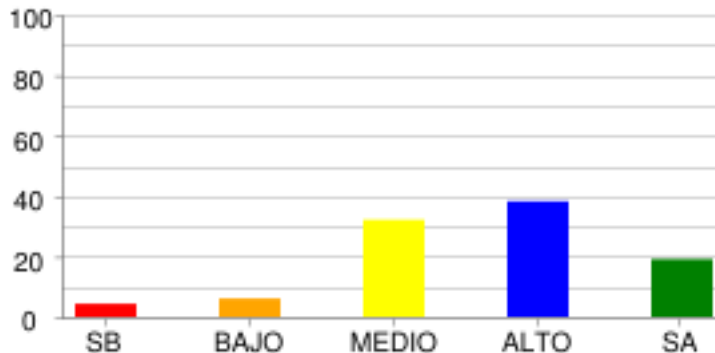

	SB	BAJO	MEDIO	ALTO	SA
% Estudiantes	4.35%	6.09%	32.17%	38.26%	19.13%
# Estudiantes	5	7	37	44	22

**REFLEXIÓN Y EVALUACIÓN DEL CONTENIDO DE LOS TEXTOS.**

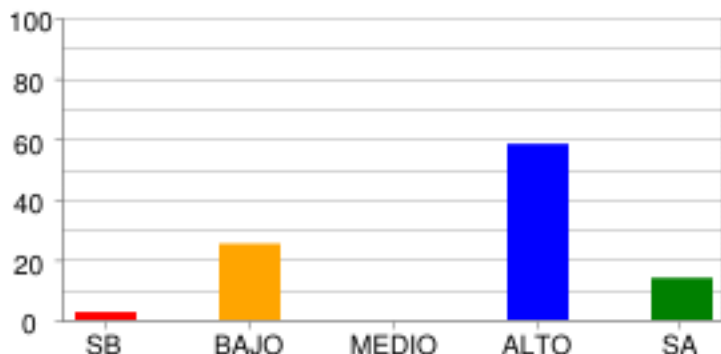

	SB	BAJO	MEDIO	ALTO	SA
% Estudiantes	2.61%	25.22%	0.0%	58.26%	13.91%
# Estudiantes	3	29	0	67	16

**MATEMÁTICAS - MATEMÁTICAS**

**ALEATORIO**

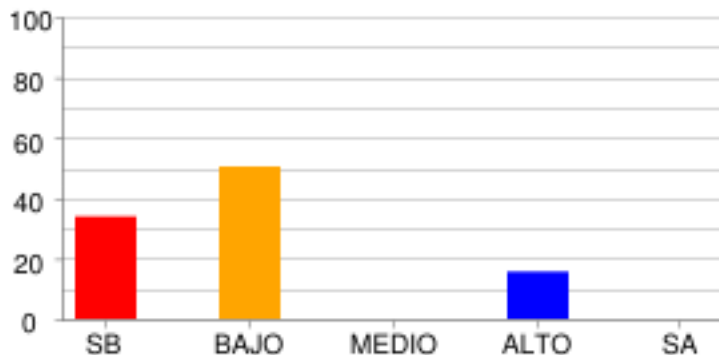

	SB	BAJO	MEDIO	ALTO	SA
% Estudiantes	33.91%	50.43%	0.0%	15.65%	0.0%
# Estudiantes	39	58	0	18	0

**GEOMÉTRICO - MÉTRICO**

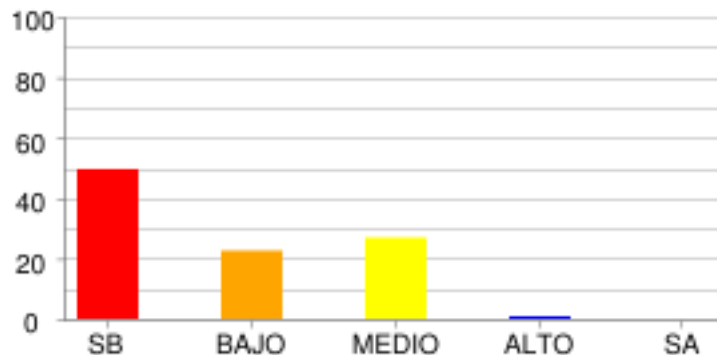

	SB	BAJO	MEDIO	ALTO	SA
% Estudiantes	49.57%	22.61%	26.96%	0.87%	0.0%
# Estudiantes	57	26	31	1	0

**NUMÉRICO - VARIACIONAL**

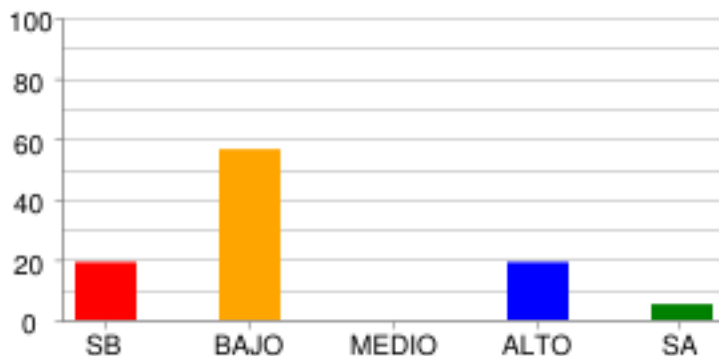

	SB	BAJO	MEDIO	ALTO	SA
% Estudiantes	19.13%	56.52%	0.0%	19.13%	5.22%
# Estudiantes	22	65	0	22	6

**RAZONAMIENTO CUANTITATIVO**

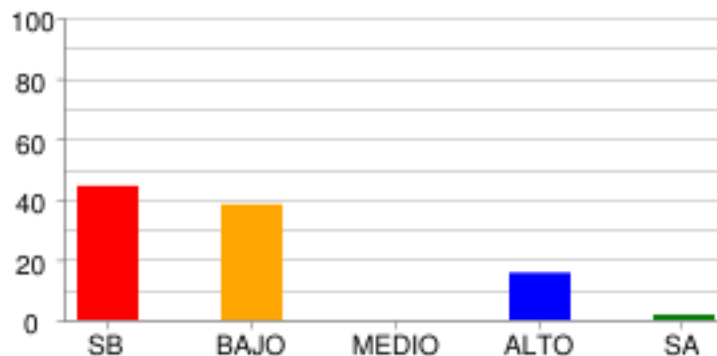

	SB	BAJO	MEDIO	ALTO	SA
% Estudiantes	44.35%	38.26%	0.0%	15.65%	1.74%
# Estudiantes	51	44	0	18	2

**CIENCIAS NATURALES - QUÍMICA [ENTORNO FÍSICO]**

**ASPECTOS ANALÍTICOS DE MEZCLAS**

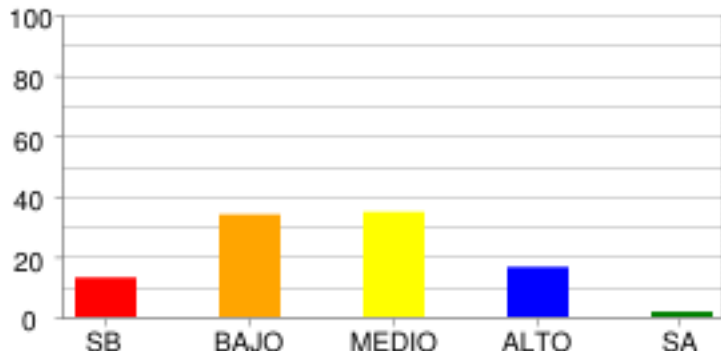

	SB	BAJO	MEDIO	ALTO	SA
<b>% Estudiantes</b>	13.04%	33.91%	34.78%	16.52%	1.74%
<b># Estudiantes</b>	15	39	40	19	2

**ASPECTOS ANALÍTICOS DE SUSTANCIAS**

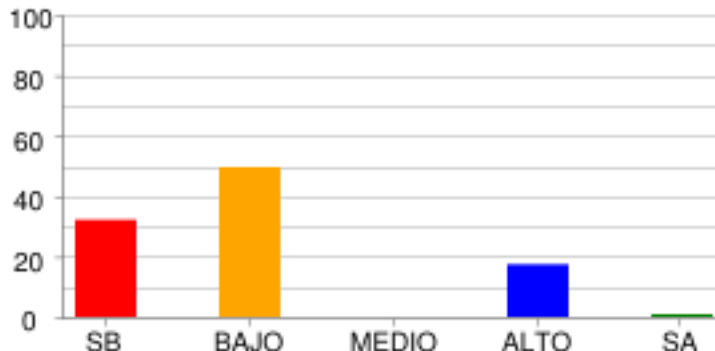

	SB	BAJO	MEDIO	ALTO	SA
<b>% Estudiantes</b>	32.17%	49.57%	0.0%	17.39%	0.87%
<b># Estudiantes</b>	37	57	0	20	1

**ASPECTOS FISCOQUÍMICOS DE MEZCLAS**

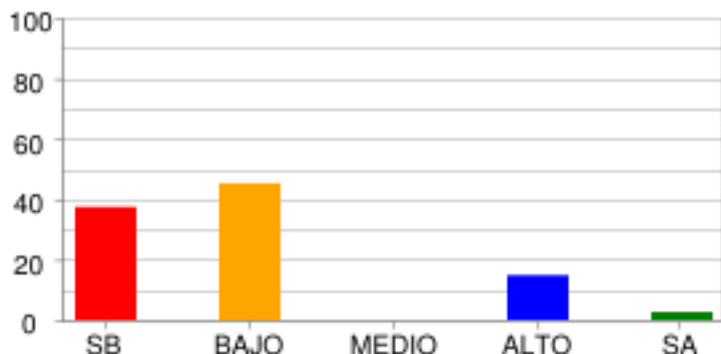

	SB	BAJO	MEDIO	ALTO	SA
<b>% Estudiantes</b>	37.39%	45.22%	0.0%	14.78%	2.61%
<b># Estudiantes</b>	43	52	0	17	3

**CIENCIAS NATURALES - FÍSICA [ENTORNO FÍSICO]**

**MECÁNICA CLÁSICA**

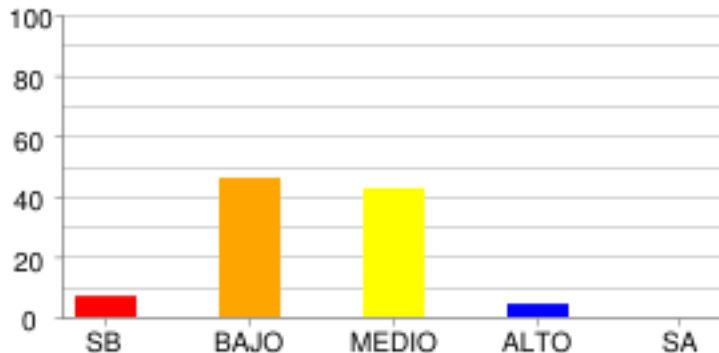

	SB	BAJO	MEDIO	ALTO	SA
<b>% Estudiantes</b>	6.96%	46.09%	42.61%	4.35%	0.0%
<b># Estudiantes</b>	8	53	49	5	0

**CIENCIAS NATURALES - BIOLOGÍA [ENTORNO VIVO]**

**CELULAR**

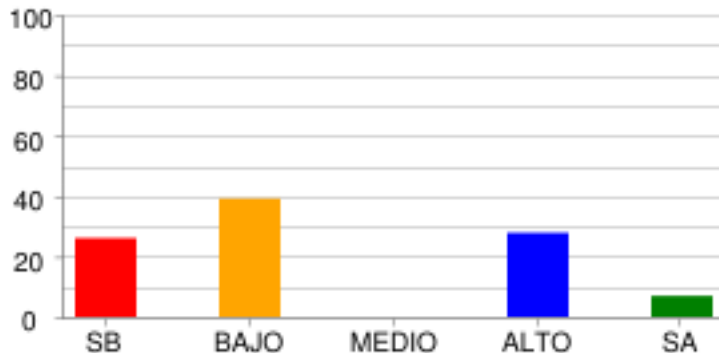

	SB	BAJO	MEDIO	ALTO	SA
% Estudiantes	26.09%	39.13%	0.0%	27.83%	6.96%
# Estudiantes	30	45	0	32	8

**ECOSISTÉMICO**

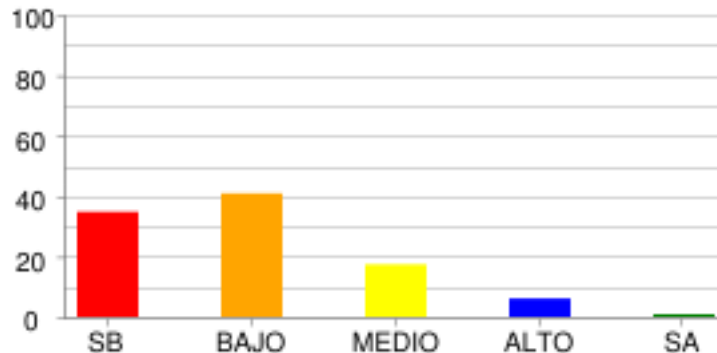

	SB	BAJO	MEDIO	ALTO	SA
% Estudiantes	34.78%	40.87%	17.39%	6.09%	0.87%
# Estudiantes	40	47	20	7	1

**ORGANISMO**

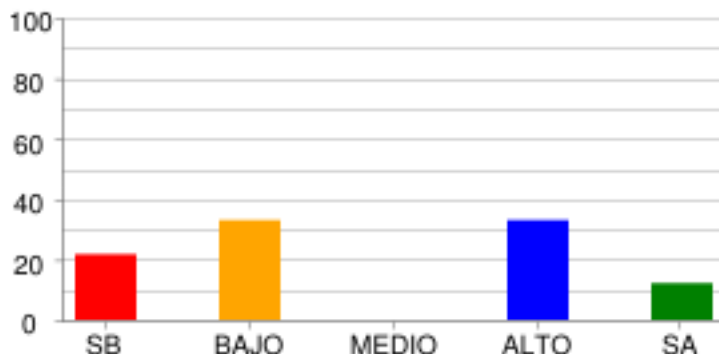

	SB	BAJO	MEDIO	ALTO	SA
% Estudiantes	21.74%	33.04%	0.0%	33.04%	12.17%
# Estudiantes	25	38	0	38	14

**SOCIALES Y CIUDADANAS - CIENCIAS SOCIALES**

**PODER, ECONOMÍA Y ORGANIZACIONES SOCIALES**

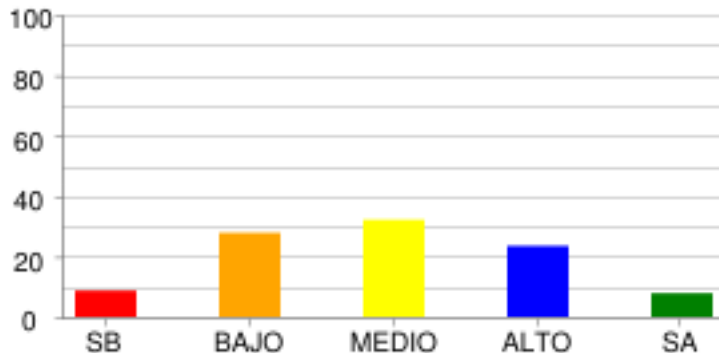

	SB	BAJO	MEDIO	ALTO	SA
<b>% Estudiantes</b>	8.7%	27.83%	32.17%	23.48%	7.83%
<b># Estudiantes</b>	10	32	37	27	9



**DISTRIBUCIÓN DE ESTUDIANTES POR NIVELES DE COMPETENCIA**

**LECTURA CRÍTICA**

**ARGUMENTATIVA**

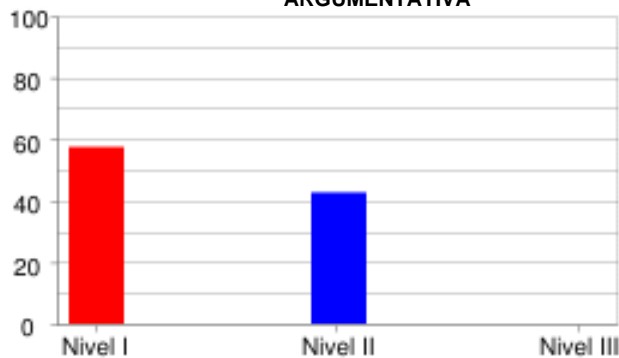

	Nivel I	Nivel II	Nivel III
<b>% Estudiantes</b>	57.39%	42.61%	0.0%
<b># Estudiantes</b>	66	49	0

**INTERPRETATIVA**

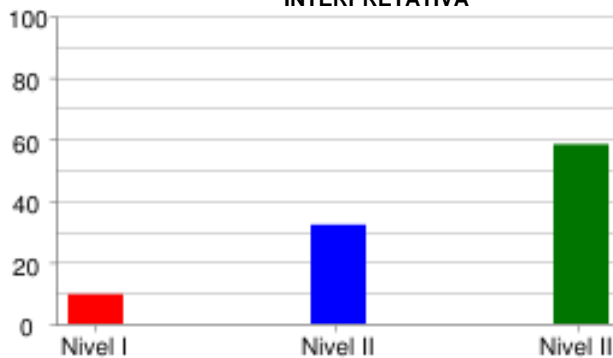

	Nivel I	Nivel II	Nivel III
<b>% Estudiantes</b>	9.57%	32.17%	58.26%
<b># Estudiantes</b>	11	37	67

**PROPOSITIVA**

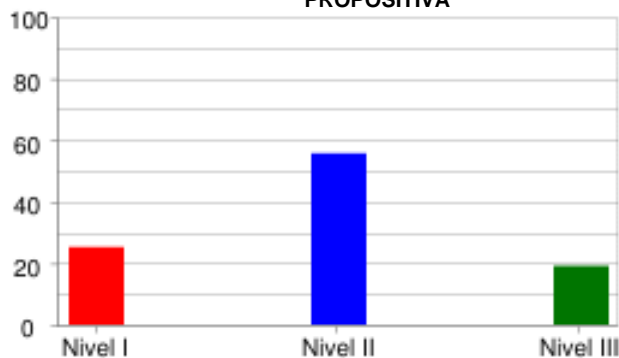

	Nivel I	Nivel II	Nivel III
<b>% Estudiantes</b>	25.22%	55.65%	19.13%
<b># Estudiantes</b>	29	64	22

**PROPOSITIVA**

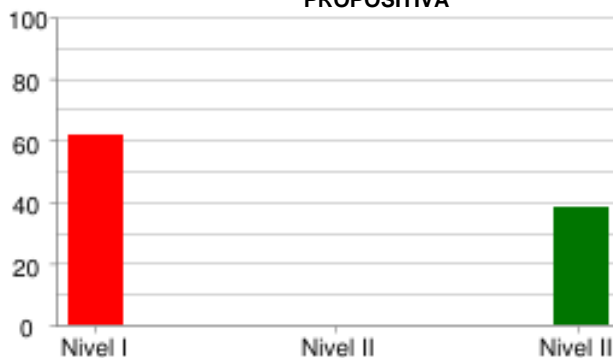

	Nivel I	Nivel II	Nivel III
<b>% Estudiantes</b>	61.74%	0.0%	38.26%
<b># Estudiantes</b>	71	0	44

**MATEMÁTICAS**

**FORMULACIÓN Y EJECUCIÓN**

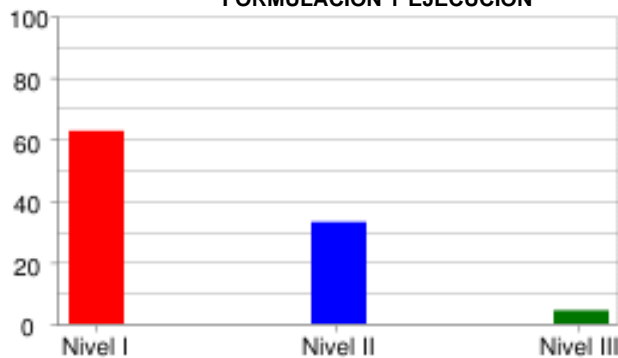

	Nivel I	Nivel II	Nivel III
<b>% Estudiantes</b>	62.61%	33.04%	4.35%
<b># Estudiantes</b>	72	38	5

**INTERPRETACIÓN Y REPRESENTACIÓN**

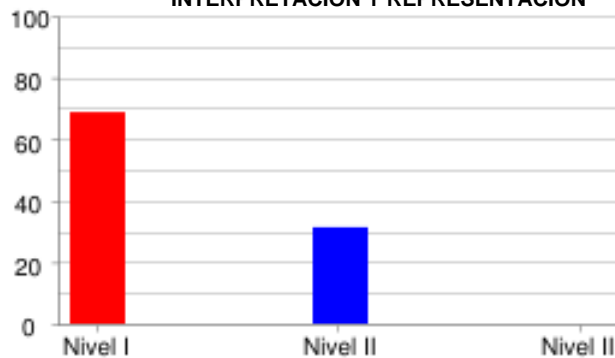

	Nivel I	Nivel II	Nivel III
<b>% Estudiantes</b>	68.7%	31.3%	0.0%
<b># Estudiantes</b>	79	36	0

**RAZONAMIENTO Y ARGUMENTACIÓN**



	Nivel I	Nivel II	Nivel III
<b>% Estudiantes</b>	72.17%	21.74%	6.09%
<b># Estudiantes</b>	83	25	7

**CIENCIAS NATURALES**

**EXPLICACIÓN DE FENÓMENOS**

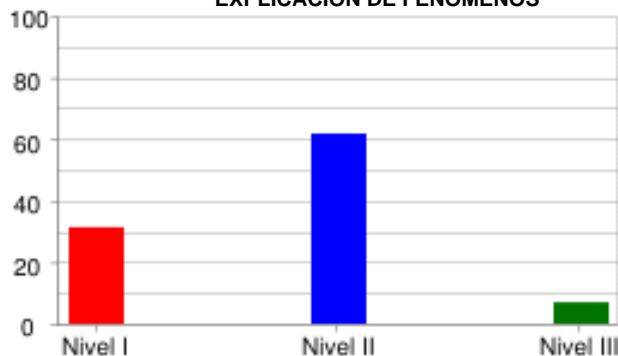

	Nivel I	Nivel II	Nivel III
<b>% Estudiantes</b>	31.3%	61.74%	6.96%
<b># Estudiantes</b>	36	71	8

**INDAGACIÓN**

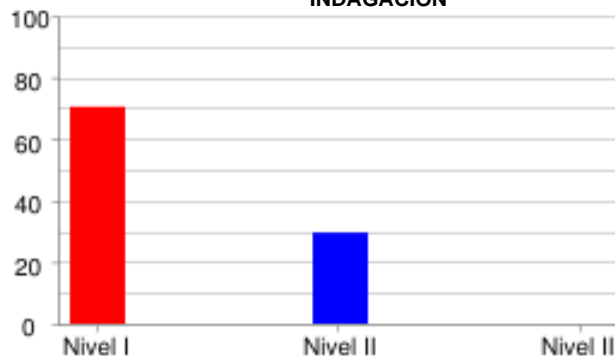

	Nivel I	Nivel II	Nivel III
<b>% Estudiantes</b>	70.43%	29.57%	0.0%
<b># Estudiantes</b>	81	34	0

**USO COMPRENSIVO DEL CONOCIMIENTO CIENTÍFICO**



	Nivel I	Nivel II	Nivel III
<b>% Estudiantes</b>	46.96%	52.17%	0.87%
<b># Estudiantes</b>	54	60	1

**SOCIALES Y CIUDADANAS**

**INTERPRETACIÓN Y ANÁLISIS DE PERSPECTIVAS**

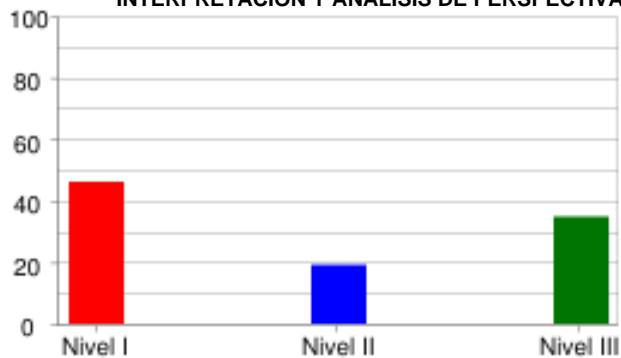

	Nivel I	Nivel II	Nivel III
<b>% Estudiantes</b>	46.09%	19.13%	34.78%
<b># Estudiantes</b>	53	22	40

**PENSAMIENTO REFLEXIVO Y SISTÉMICO**

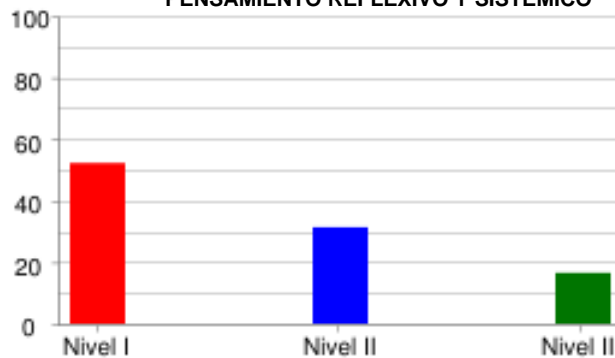

	Nivel I	Nivel II	Nivel III
<b>% Estudiantes</b>	52.17%	31.3%	16.52%
<b># Estudiantes</b>	60	36	19

**INGLÉS**

**LINGÜÍSTICA**

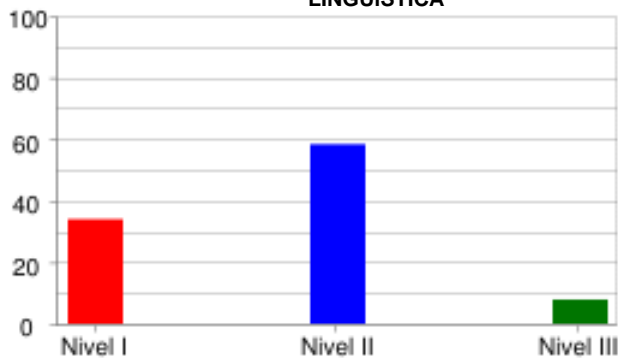

	Nivel I	Nivel II	Nivel III
<b>% Estudiantes</b>	33.91%	58.26%	7.83%
<b># Estudiantes</b>	39	67	9

**PRAGMÁTICA**

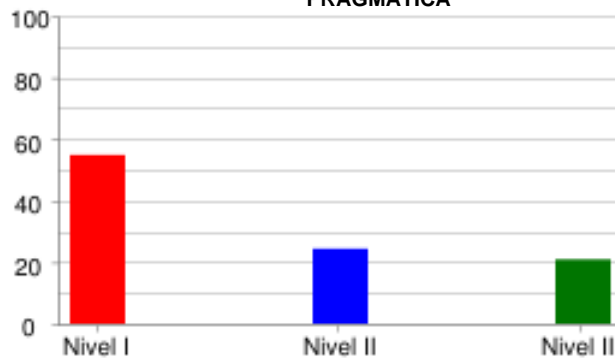

	Nivel I	Nivel II	Nivel III
<b>% Estudiantes</b>	54.78%	24.35%	20.87%
<b># Estudiantes</b>	63	28	24

**SOCIO-LINGÜÍSTICA**

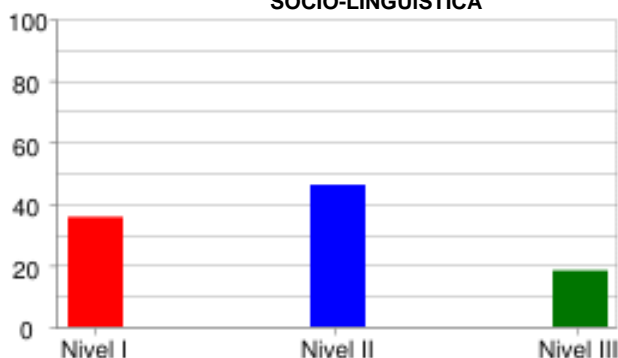

	Nivel I	Nivel II	Nivel III
<b>% Estudiantes</b>	35.65%	46.09%	18.26%
<b># Estudiantes</b>	41	53	21

PRUEBA: MI META ES SABER 10-15-03  
 INSTITUCIÓN: I. E. NORMAL SUPERIOR DE SINCELEJO

ÁREA: INGLÉS

**INFORME DE INDICADORES Y ANÁLISIS DE RESPUESTAS**

#	COMPETENCIAS	COMPONENTES	PORCENTAJE									ID	
			A	B	C	D	E	F	G	H	NR		
1	SOCIO-LINGÜÍSTICA	AVISOS	28.7	45.2	25.2	0.0	0.0	0.0	0.0	0.0	0.0	0.0	54.8
2	SOCIO-LINGÜÍSTICA	AVISOS	76.5	16.5	6.1	0.9	0.0	0.0	0.0	0.0	0.0	0.0	23.5
3	SOCIO-LINGÜÍSTICA	AVISOS	27.0	12.2	60.9	0.0	0.0	0.0	0.0	0.0	0.0	0.0	39.1
4	SOCIO-LINGÜÍSTICA	AVISOS	22.6	4.3	72.2	0.9	0.0	0.0	0.0	0.0	0.0	0.0	77.4
5	LINGÜÍSTICA	COMUNICACIÓN Y VOCABUL	7.8	15.7	0.9	9.6	56.5	1.7	7.8	0.0	0.0	0.0	43.5
6	LINGÜÍSTICA	COMUNICACIÓN Y VOCABUL	9.6	14.8	3.5	5.2	3.5	57.4	6.1	0.0	0.0	0.0	42.6
7	LINGÜÍSTICA	COMUNICACIÓN Y VOCABUL	5.2	60.9	6.1	3.5	8.7	6.1	7.8	1.7	0.0	0.0	39.1
8	LINGÜÍSTICA	COMUNICACIÓN Y VOCABUL	7.8	2.6	13.9	8.7	2.6	0.0	1.7	62.6	0.0	0.0	97.4
9	LINGÜÍSTICA	COMUNICACIÓN Y VOCABUL	23.5	5.2	14.8	7.8	12.2	5.2	28.7	2.6	0.0	0.0	76.5
10	SOCIO-LINGÜÍSTICA	COMUNICACIÓN Y VOCABUL	32.2	52.2	13.9	0.9	0.9	0.0	0.0	0.0	0.0	0.0	47.8
11	SOCIO-LINGÜÍSTICA	COMUNICACIÓN Y VOCABUL	36.5	10.4	51.3	0.9	0.0	0.0	0.0	0.9	0.0	0.0	48.7
12	SOCIO-LINGÜÍSTICA	COMUNICACIÓN Y VOCABUL	57.4	23.5	18.3	0.0	0.0	0.0	0.9	0.0	0.0	0.0	81.7
13	PRAGMÁTICA	COMPRESIÓN	17.4	69.6	7.8	5.2	0.0	0.0	0.0	0.0	0.0	0.0	30.4
14	PRAGMÁTICA	COMPRESIÓN	22.6	23.5	26.1	27.8	0.0	0.0	0.0	0.0	0.0	0.0	72.2
15	PRAGMÁTICA	COMPRESIÓN	32.2	31.3	16.5	20.0	0.0	0.0	0.0	0.0	0.0	0.0	67.8
16	PRAGMÁTICA	COMPRESIÓN	14.8	19.1	27.8	37.4	0.0	0.0	0.9	0.0	0.0	0.0	72.2

ID	NO ACERTARON LA RESPUESTA CORRECTA
NR	NO RESPONDIO

PRUEBA: MI META ES SABER 10-15-03      ÁREA: LECTURA CRÍTICA  
 INSTITUCIÓN: I. E. NORMAL SUPERIOR DE SINCELEJO

**INFORME DE INDICADORES Y ANÁLISIS DE RESPUESTAS**

#	COMPETENCIAS	COMPONENTES	PORCENTAJE									ID
			A	B	C	D	E	F	G	H	NR	
17	INTERPRETATIVA	IDENTIFICACIÓN DE LOS	20.0	9.6	65.2	5.2	0.0	0.0	0.0	0.0	0.0	34.8
18	INTERPRETATIVA	IDENTIFICACIÓN DE LOS	24.3	0.9	72.2	2.6	0.0	0.0	0.0	0.0	0.0	27.8
19	INTERPRETATIVA	ARTICULACIÓN DE LAS PA	93.0	0.9	0.0	6.1	0.0	0.0	0.0	0.0	0.0	7.0
20	PROPOSITIVA	REFLEXIÓN Y EVALUACIÓN	43.5	23.5	5.2	27.8	0.0	0.0	0.0	0.0	0.0	76.5
21	PROPOSITIVA	REFLEXIÓN Y EVALUACIÓN	7.8	76.5	12.2	3.5	0.0	0.0	0.0	0.0	0.0	23.5
22	PROPOSITIVA	IDENTIFICACIÓN DE LOS	37.4	13.0	46.1	3.5	0.0	0.0	0.0	0.0	0.0	87.0
23	PROPOSITIVA	REFLEXIÓN Y EVALUACIÓN	0.9	1.7	83.5	13.9	0.0	0.0	0.0	0.0	0.0	16.5
24	ARGUMENTATIVA	ARTICULACIÓN DE LAS PA	1.7	73.0	22.6	2.6	0.0	0.0	0.0	0.0	0.0	27.0
25	INTERPRETATIVA	IDENTIFICACIÓN DE LOS	10.4	4.3	14.8	70.4	0.0	0.0	0.0	0.0	0.0	29.6
26	ARGUMENTATIVA	ARTICULACIÓN DE LAS PA	8.7	70.4	20.0	0.9	0.0	0.0	0.0	0.0	0.0	80.0
27	INTERPRETATIVA	IDENTIFICACIÓN DE LOS	19.1	41.7	17.4	21.7	0.0	0.0	0.0	0.0	0.0	58.3
28	ARGUMENTATIVA	ARTICULACIÓN DE LAS PA	56.5	13.0	13.9	16.5	0.0	0.0	0.0	0.0	0.0	86.1
29	ARGUMENTATIVA	ARTICULACIÓN DE LAS PA	20.9	15.7	45.2	18.3	0.0	0.0	0.0	0.0	0.0	81.7
30	ARGUMENTATIVA	ARTICULACIÓN DE LAS PA	27.8	13.0	34.8	24.3	0.0	0.0	0.0	0.0	0.0	87.0
31	ARGUMENTATIVA	ARTICULACIÓN DE LAS PA	15.7	52.2	20.9	11.3	0.0	0.0	0.0	0.0	0.0	79.1
32	ARGUMENTATIVA	ARTICULACIÓN DE LAS PA	6.1	31.3	44.3	18.3	0.0	0.0	0.0	0.0	0.0	68.7

ID	NO ACERTARON LA RESPUESTA CORRECTA
NR	NO RESPONDIO

PRUEBA: MI META ES SABER 10-15-03  
 INSTITUCIÓN: I. E. NORMAL SUPERIOR DE SINCELEJO  
 ÁREA: MATEMÁTICAS

**INFORME DE INDICADORES Y ANÁLISIS DE RESPUESTAS**

#	COMPETENCIAS	COMPONENTES	PORCENTAJE									ID	
			A	B	C	D	E	F	G	H	NR		
33	FORMULACIÓN Y EJECUCIÓN	NUMÉRICO - VARIACIONAL	18.3	59.1	15.7	7.0	0.0	0.0	0.0	0.0	0.0	0.0	40.9
34	RAZONAMIENTO Y ARGUMENTACIÓN	ALEATORIO	28.7	17.4	14.8	39.1	0.0	0.0	0.0	0.0	0.0	0.0	60.9
35	INTERPRETACIÓN Y REPRESENTACIÓN	NUMÉRICO - VARIACIONAL	34.8	16.5	27.0	21.7	0.0	0.0	0.0	0.0	0.0	0.0	78.3
36	INTERPRETACIÓN Y REPRESENTACIÓN	ALEATORIO	38.3	34.8	14.8	12.2	0.0	0.0	0.0	0.0	0.0	0.0	65.2
37	FORMULACIÓN Y EJECUCIÓN	ALEATORIO	70.4	14.8	7.8	7.0	0.0	0.0	0.0	0.0	0.0	0.0	92.2
38	INTERPRETACIÓN Y REPRESENTACIÓN	GEOMÉTRICO - MÉTRICO	17.4	33.0	35.7	13.9	0.0	0.0	0.0	0.0	0.0	0.0	86.1
39	RAZONAMIENTO Y ARGUMENTACIÓN	GEOMÉTRICO - MÉTRICO	17.4	36.5	29.6	16.5	0.0	0.0	0.0	0.0	0.0	0.0	82.6
40	FORMULACIÓN Y EJECUCIÓN	NUMÉRICO - VARIACIONAL	32.2	15.7	22.6	29.6	0.0	0.0	0.0	0.0	0.0	0.0	70.4
41	INTERPRETACIÓN Y REPRESENTACIÓN	GEOMÉTRICO - MÉTRICO	37.4	37.4	14.8	10.4	0.0	0.0	0.0	0.0	0.0	0.0	62.6
42	RAZONAMIENTO Y ARGUMENTACIÓN	GEOMÉTRICO - MÉTRICO	47.8	21.7	22.6	7.8	0.0	0.0	0.0	0.0	0.0	0.0	78.3
43	INTERPRETACIÓN Y REPRESENTACIÓN	GEOMÉTRICO - MÉTRICO	22.6	18.3	27.0	32.2	0.0	0.0	0.0	0.0	0.0	0.0	73.0
44	INTERPRETACIÓN Y REPRESENTACIÓN	RAZONAMIENTO CUANTITATIVO	50.4	27.8	6.1	15.7	0.0	0.0	0.0	0.0	0.0	0.0	84.3
45	FORMULACIÓN Y EJECUCIÓN	RAZONAMIENTO CUANTITATIVO	33.9	27.8	28.7	9.6	0.0	0.0	0.0	0.0	0.0	0.0	72.2
46	RAZONAMIENTO Y ARGUMENTACIÓN	RAZONAMIENTO CUANTITATIVO	12.2	29.6	31.3	27.0	0.0	0.0	0.0	0.0	0.0	0.0	68.7
47	INTERPRETACIÓN Y REPRESENTACIÓN	GEOMÉTRICO - MÉTRICO	18.3	28.7	33.9	19.1	0.0	0.0	0.0	0.0	0.0	0.0	80.9
48	INTERPRETACIÓN Y REPRESENTACIÓN	GEOMÉTRICO - MÉTRICO	27.0	26.1	17.4	29.6	0.0	0.0	0.0	0.0	0.0	0.0	70.4

ID	NO ACERTARON LA RESPUESTA CORRECTA
NR	NO RESPONDIO



PRUEBA: MI META ES SABER 10-15-03      ÁREA: CIENCIAS NATURALES  
 INSTITUCIÓN: I. E. NORMAL SUPERIOR DE SINCELEJO

**INFORME DE INDICADORES Y ANÁLISIS DE RESPUESTAS**

#	COMPETENCIAS	COMPONENTES	PORCENTAJE										ID
			A	B	C	D	E	F	G	H	NR		
49	EXPLICACIÓN DE FENÓMEN	CELULAR	24.3	25.2	38.3	12.2	0.0	0.0	0.0	0.0	0.0	0.0	61.7
50	EXPLICACIÓN DE FENÓMEN	CELULAR	22.6	15.7	20.0	41.7	0.0	0.0	0.0	0.0	0.0	0.0	58.3
51	INDAGACIÓN	CELULAR	35.7	28.7	26.1	9.6	0.0	0.0	0.0	0.0	0.0	0.0	64.3
52	USO COMPRENSIVO DEL CO	ORGANÍSMO	25.2	14.8	10.4	49.6	0.0	0.0	0.0	0.0	0.0	0.0	50.4
53	EXPLICACIÓN DE FENÓMEN	ORGANÍSMO	27.8	9.6	50.4	12.2	0.0	0.0	0.0	0.0	0.0	0.0	49.6
54	INDAGACIÓN	ORGANÍSMO	35.7	49.6	13.9	0.9	0.0	0.0	0.0	0.0	0.0	0.0	64.3
55	INDAGACIÓN	ECOSISTÉMICO	24.3	14.8	21.7	39.1	0.0	0.0	0.0	0.0	0.0	0.0	78.3
56	USO COMPRENSIVO DEL CO	ECOSISTÉMICO	5.2	2.6	15.7	76.5	0.0	0.0	0.0	0.0	0.0	0.0	84.3
57	USO COMPRENSIVO DEL CO	ECOSISTÉMICO	42.6	19.1	15.7	22.6	0.0	0.0	0.0	0.0	0.0	0.0	57.4
58	USO COMPRENSIVO DEL CO	ECOSISTÉMICO	16.5	9.6	56.5	17.4	0.0	0.0	0.0	0.0	0.0	0.0	82.6
59	EXPLICACIÓN DE FENÓMEN	ASPECTOS ANALÍTICOS DE	20.0	60.9	14.8	4.3	0.0	0.0	0.0	0.0	0.0	0.0	39.1
60	INDAGACIÓN	ASPECTOS ANALÍTICOS DE	21.7	14.8	33.0	30.4	0.0	0.0	0.0	0.0	0.0	0.0	85.2
61	INDAGACIÓN	ASPECTOS ANALÍTICOS DE	19.1	38.3	17.4	25.2	0.0	0.0	0.0	0.0	0.0	0.0	74.8
62	USO COMPRENSIVO DEL CO	ASPECTOS ANALÍTICOS DE	15.7	47.0	20.0	17.4	0.0	0.0	0.0	0.0	0.0	0.0	53.0
63	EXPLICACIÓN DE FENÓMEN	ASPECTOS ANALÍTICOS DE	31.3	28.7	35.7	4.3	0.0	0.0	0.0	0.0	0.0	0.0	68.7
64	USO COMPRENSIVO DEL CO	ASPECTOS ANALÍTICOS DE	36.5	33.0	19.1	11.3	0.0	0.0	0.0	0.0	0.0	0.0	63.5
65	USO COMPRENSIVO DEL CO	ASPECTOS ANALÍTICOS DE	42.6	12.2	31.3	13.9	0.0	0.0	0.0	0.0	0.0	0.0	68.7
66	INDAGACIÓN	ASPECTOS FISICOQUÍMICO	18.3	33.0	33.0	15.7	0.0	0.0	0.0	0.0	0.0	0.0	67.0
67	INDAGACIÓN	ASPECTOS FISICOQUÍMICO	27.0	32.2	29.6	11.3	0.0	0.0	0.0	0.0	0.0	0.0	70.4
68	USO COMPRENSIVO DEL CO	ASPECTOS FISICOQUÍMICO	20.0	32.2	26.1	21.7	0.0	0.0	0.0	0.0	0.0	0.0	80.0
69	EXPLICACIÓN DE FENÓMEN	MECÁNICA CLÁSICA	39.1	27.0	13.9	20.0	0.0	0.0	0.0	0.0	0.0	0.0	86.1
70	USO COMPRENSIVO DEL CO	MECÁNICA CLÁSICA	24.3	48.7	14.8	12.2	0.0	0.0	0.0	0.0	0.0	0.0	51.3
71	USO COMPRENSIVO DEL CO	MECÁNICA CLÁSICA	20.0	23.5	18.3	38.3	0.0	0.0	0.0	0.0	0.0	0.0	80.0
72	EXPLICACIÓN DE FENÓMEN	MECÁNICA CLÁSICA	5.2	13.0	27.8	53.9	0.0	0.0	0.0	0.0	0.0	0.0	46.1
73	INDAGACIÓN	MECÁNICA CLÁSICA	20.9	38.3	27.0	13.9	0.0	0.0	0.0	0.0	0.0	0.0	61.7
74	USO COMPRENSIVO DEL CO	MECÁNICA CLÁSICA	35.7	13.0	40.0	11.3	0.0	0.0	0.0	0.0	0.0	0.0	60.0
75	EXPLICACIÓN DE FENÓMEN	MECÁNICA CLÁSICA	30.4	17.4	3.5	48.7	0.0	0.0	0.0	0.0	0.0	0.0	51.3
76	INDAGACIÓN	MECÁNICA CLÁSICA	30.4	28.7	27.0	13.9	0.0	0.0	0.0	0.0	0.0	0.0	69.6
77	INDAGACIÓN	MECÁNICA CLÁSICA	25.2	32.2	14.8	27.8	0.0	0.0	0.0	0.0	0.0	0.0	85.2
78	EXPLICACIÓN DE FENÓMEN	MECÁNICA CLÁSICA	28.7	33.0	29.6	8.7	0.0	0.0	0.0	0.0	0.0	0.0	71.3

ID	NO ACERTARON LA RESPUESTA CORRECTA
NR	NO RESPONDIO

PRUEBA: MI META ES SABER 10-15-03  
 INSTITUCIÓN: I. E. NORMAL SUPERIOR DE SINCELEJO

ÁREA: LECTURA CRITICA II

**INFORME DE INDICADORES Y ANÁLISIS DE RESPUESTAS**

#	COMPETENCIAS	COMPONENTES	PORCENTAJE										ID
			A	B	C	D	E	F	G	H	NR		
79	INTERPRETATIVA	LA PREGUNTA DEL HOMBRE	9.6	15.7	67.8	7.0	0.0	0.0	0.0	0.0	0.0	0.0	32.2
80	ARGUMENTATIVA	LA PREGUNTA DEL HOMBRE	10.4	20.9	53.9	14.8	0.0	0.0	0.0	0.0	0.0	0.0	85.2
81	INTERPRETATIVA	LA PREGUNTA DEL HOMBRE	14.8	16.5	17.4	51.3	0.0	0.0	0.0	0.0	0.0	0.0	48.7
82	ARGUMENTATIVA	LA PREGUNTA DEL HOMBRE	19.1	24.3	44.3	12.2	0.0	0.0	0.0	0.0	0.0	0.0	55.7
83	INTERPRETATIVA	LA PREGUNTA DEL HOMBRE	9.6	35.7	53.9	0.9	0.0	0.0	0.0	0.0	0.0	0.0	46.1
84	PROPOSITIVA	LA PREGUNTA DEL HOMBRE	22.6	38.3	26.1	13.0	0.0	0.0	0.0	0.0	0.0	0.0	61.7
85	INTERPRETATIVA	LA PREGUNTA DEL HOMBRE	73.0	11.3	10.4	5.2	0.0	0.0	0.0	0.0	0.0	0.0	27.0
86	ARGUMENTATIVA	LA PREGUNTA DEL HOMBRE	34.8	44.3	11.3	9.6	0.0	0.0	0.0	0.0	0.0	0.0	55.7
87	ARGUMENTATIVA	LA PREGUNTA DEL HOMBRE	25.2	39.1	14.8	20.9	0.0	0.0	0.0	0.0	0.0	0.0	85.2
88	ARGUMENTATIVA	LA PREGUNTA DEL HOMBRE	21.7	9.6	43.5	25.2	0.0	0.0	0.0	0.0	0.0	0.0	56.5
89	ARGUMENTATIVA	LA PREGUNTA DEL HOMBRE	67.8	11.3	15.7	5.2	0.0	0.0	0.0	0.0	0.0	0.0	32.2
90	INTERPRETATIVA	LA PREGUNTA DEL HOMBRE	75.7	8.7	10.4	5.2	0.0	0.0	0.0	0.0	0.0	0.0	24.3

ID	NO ACERTARON LA RESPUESTA CORRECTA
NR	NO RESPONDIO

PRUEBA: MI META ES SABER 10-15-03      ÁREA: SOCIALES Y CIUDADANAS  
 INSTITUCIÓN: I. E. NORMAL SUPERIOR DE SINCELEJO

**INFORME DE INDICADORES Y ANÁLISIS DE RESPUESTAS**

#	COMPETENCIAS	COMPONENTES	PORCENTAJE									ID	
			A	B	C	D	E	F	G	H	NR		
91	PENSAMIENTO REFLEXIVO	PODER, ECONOMÍA Y ORGA	53.9	16.5	13.9	15.7	0.0	0.0	0.0	0.0	0.0	0.0	46.1
92	PENSAMIENTO REFLEXIVO	PODER, ECONOMÍA Y ORGA	25.2	20.0	35.7	19.1	0.0	0.0	0.0	0.0	0.0	0.0	64.3
93	INTERPRETACIÓN Y ANÁLI	PODER, ECONOMÍA Y ORGA	30.4	29.6	7.8	32.2	0.0	0.0	0.0	0.0	0.0	0.0	67.8
94	INTERPRETACIÓN Y ANÁLI	PODER, ECONOMÍA Y ORGA	6.1	71.3	12.2	10.4	0.0	0.0	0.0	0.0	0.0	0.0	28.7
95	INTERPRETACIÓN Y ANÁLI	PODER, ECONOMÍA Y ORGA	9.6	12.2	42.6	35.7	0.0	0.0	0.0	0.0	0.0	0.0	57.4
96	INTERPRETACIÓN Y ANÁLI	PODER, ECONOMÍA Y ORGA	59.1	15.7	15.7	9.6	0.0	0.0	0.0	0.0	0.0	0.0	40.9
97	INTERPRETACIÓN Y ANÁLI	PODER, ECONOMÍA Y ORGA	15.7	20.9	47.8	15.7	0.0	0.0	0.0	0.0	0.0	0.0	84.3
98	PENSAMIENTO REFLEXIVO	PODER, ECONOMÍA Y ORGA	28.7	27.0	20.0	24.3	0.0	0.0	0.0	0.0	0.0	0.0	73.0
99	PENSAMIENTO REFLEXIVO	PODER, ECONOMÍA Y ORGA	26.1	37.4	23.5	12.2	0.0	0.0	0.0	0.0	0.0	0.9	62.6
100	INTERPRETACIÓN Y ANÁLI	PODER, ECONOMÍA Y ORGA	60.0	8.7	20.9	10.4	0.0	0.0	0.0	0.0	0.0	0.0	40.0

ID	NO ACERTARON LA RESPUESTA CORRECTA
NR	NO RESPONDIO