

INFORME DE ASIGNATURAS (GENERAL)

INSTITUCIÓN: I. E. NORMAL SUPERIOR DE SINCELEJO
PRUEBA: MI META ES SABER 10-15-03

CIUDAD: SINCELEJO
FECHA: 29 / OCTUBRE / 2015

GRUPO	NOMBRE	PUESTO				NÚCLEO COMÚN										
		CAT	PROMEDIO	GRA	GRU	ALC	LC	FL	AMT	ACN	B	F	Q	ASC	AI	
10°5	MEDINA EALO ANDRES FELIPE	S	280	2	1	75	69	83	25	50	50	30	70	70	69	
10°5	HINCAPIE GUERRA VANESSA ISABEL	S	277	5	2	68	69	67	38	37	20	30	60	80	50	
10°5	REVOLLO PEREZ OLGA LUCIA	M	249	11	3	57	44	75	31	37	40	50	20	70	63	
10°5	ARRIETA AVILA ANDREA CAROLINA	M	248	12	4	50	38	67	19	47	40	40	60	80	56	
10°5	URIBE GONZALEZ MARIA JOSE	M	243	13	5	46	38	58	25	53	70	20	70	70	50	
10°5	VARGAS HERNANDEZ VALERIA	M	235	17	6	54	38	75	19	40	30	40	50	70	63	
10°5	MENDEZ MARTINEZ KAROLAY	M	235	19	7	57	56	58	31	37	30	40	40	70	25	
10°5	OSUNA TOVAR VALENTINA ALEJANDRA	M	224	25	8	46	38	58	44	43	60	30	40	40	63	
10°5	OSORIO ARRIETA MILENA	M	217	32	9	43	31	58	38	37	40	30	40	60	31	
10°5	TEJEDA COTERA DANIELA LUCIA	M	211	40	10	61	50	75	19	40	40	40	40	50	38	
10°5	MUÑOZ FUNEZ CAMILA ANDREA	M	208	44	11	50	56	42	19	43	60	30	40	60	25	
10°5	SERNA TABOADA ANGELA MARIA	M	192	59	12	64	69	58	31	33	30	20	50	30	25	
10°5	MARQUEZ JULIO MAYERLIN	M	191	60	13	61	44	83	19	33	40	40	20	40	38	
10°5	MARQUEZ ACEVEDO SURLEY	M	190	61	14	54	63	42	25	33	30	20	50	40	38	
10°5	DIAZ HERRERA MARIA ISABELLA	M	183	65	15	50	50	50	6	50	70	40	40	40	38	
10°5	GIL GONZALEZ ELIANA ROSA	M	177	71	16	50	38	67	25	27	40	20	20	30	63	
10°5	TAPIAS SABAYET VALENTINA	M	176	73	17	46	38	58	38	20	30	20	10	40	25	
10°5	HERNANDEZ CAREY LEIDY MILENA	M	169	80	18	39	44	33	13	40	50	40	30	40	44	
10°5	CASTILLO UPARELA LAURA MARCELA	M	138	100	19	32	38	25	25	30	20	30	40	20	38	
10°5	GONZALEZ BARRIOS MARTHA LILIANA	I	121	112	20	46	56	33	19	13	0	20	20	10	50	
PROMEDIOS			208.2			52.5	48.1	58.3	25.3	37.2	39.5	31.5	40.5	50.5	44.4	

DETALLE INFORME DE ASIGNATURAS (GENERAL)

INSTITUCIÓN: I. E. NORMAL SUPERIOR DE SINCELEJO
PRUEBA: MI META ES SABER 10-15-03**CIUDAD:** SINCELEJO
FECHA: 29 / OCTUBRE / 2015

SIGLA	ASIGNATURA	CANT. PREGUNTAS
LC	LECTURA CRÍTICA	16
FL	FILOSOFÍA	12
MT	MATEMÁTICAS	16
B	BIOLOGÍA	10
F	FÍSICA	10
Q	QUÍMICA	10
CS	CIENCIAS SOCIALES	10
I	INGLÉS	16

GRAFICOS COMPARATIVOS

INSTITUCIÓN: I. E. NORMAL SUPERIOR DE SINCELEJO
PRUEBA: MI META ES SABER 10-15-03

CIUDAD: SINCELEJO
FECHA: OCTUBRE 29 DE 2015

PROMEDIOS PRUEBA VS NACIONAL

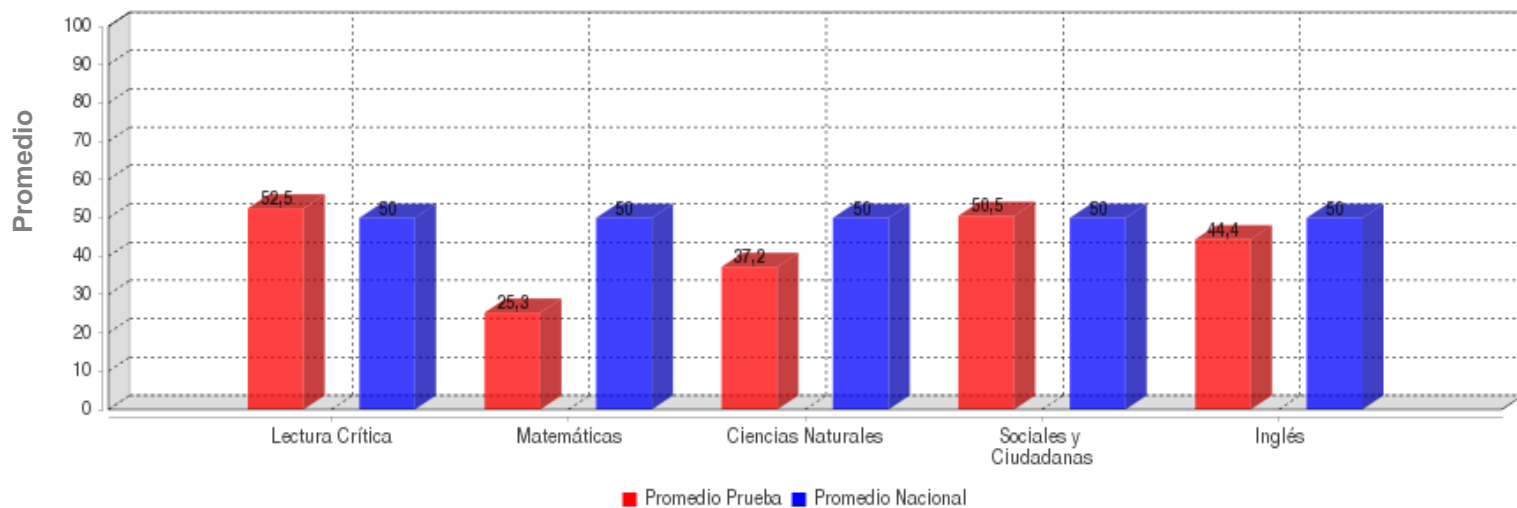

	LECTURA CRÍTICA	MATEMÁTICAS	CIENCIAS NATURALES	SOCIALES Y CIUDADANA	INGLÉS
PROMEDIO	52.5	25.3	37.2	50.5	44.4
PROM. NACIONAL	50.0	50.0	50.0	50.0	50.0

DESVIACIONES PRUEBA VS NACIONAL

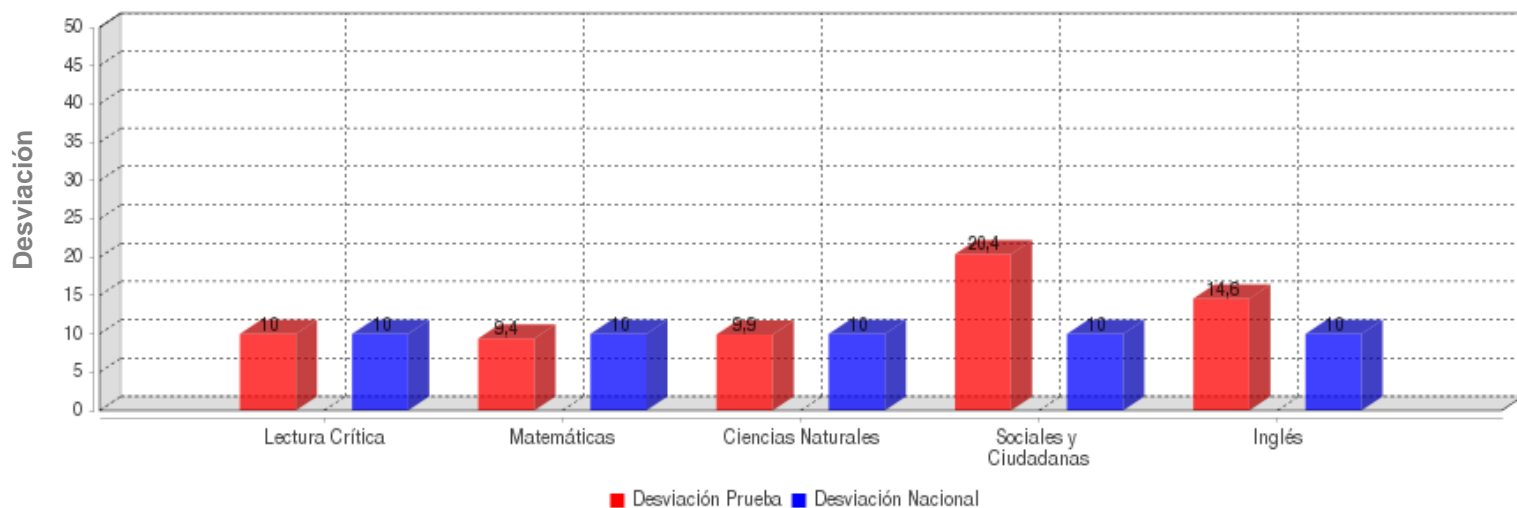

	LECTURA CRÍTICA	MATEMÁTICAS	CIENCIAS NATURALES	SOCIALES Y CIUDADANA	INGLÉS
DESVIACIÓN	10.0	9.4	9.9	20.4	14.6
DESV. NACIONAL	10.0	10.0	10.0	10.0	10.0

GRAFICOS COMPARATIVOS

INSTITUCIÓN: I. E. NORMAL SUPERIOR DE SINCELEJO
PRUEBA: MI META ES SABER 10-15-03

CIUDAD: SINCELEJO
FECHA: OCTUBRE 29 DE 2015

MÁXIMOS Y MÍNIMOS

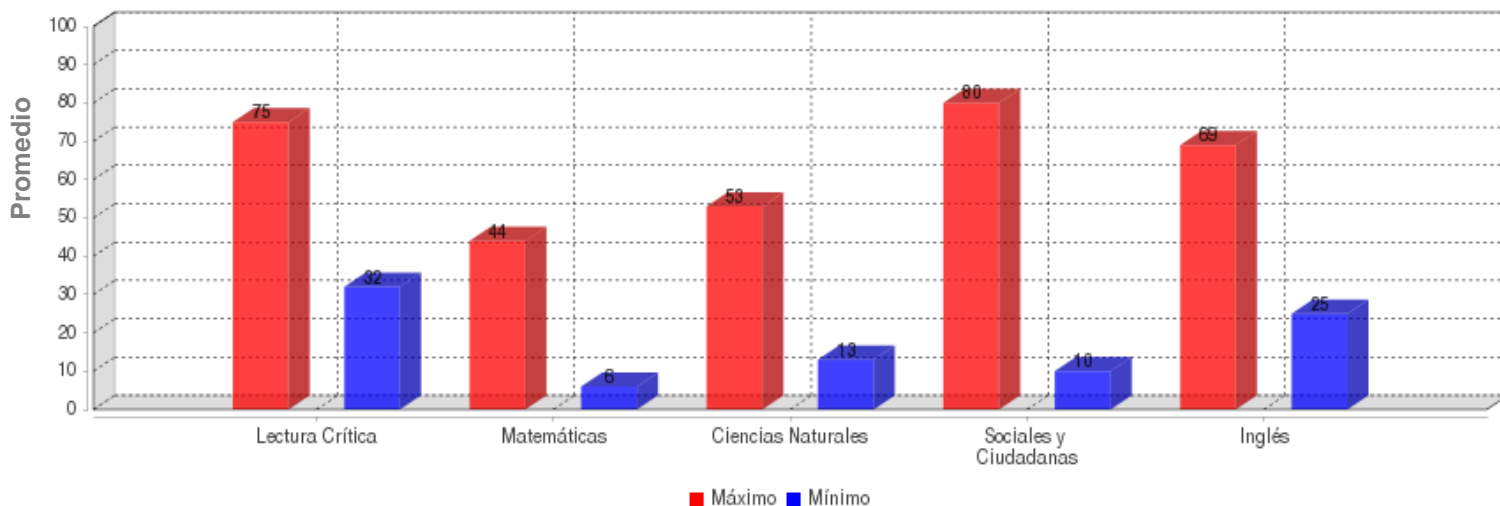

	LECTURA CRÍTICA	MATEMÁTICAS	CIENCIAS NATURALES	SOCIALES Y CIUDADANA	INGLÉS
MÁXIMO	75.0	44.0	53.0	80.0	69.0
MÍNIMO	32.0	6.0	13.0	10.0	25.0

PROMEDIOS ASIGNATURAS

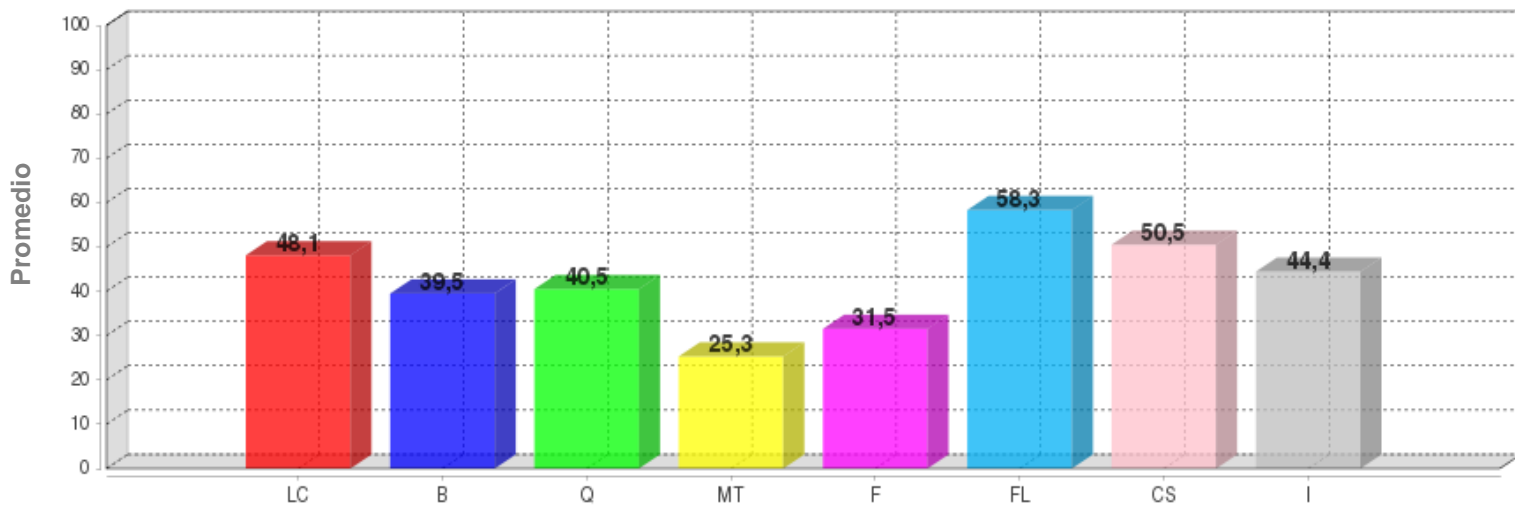

	LC	B	Q	MT	F	FL	CS	I
PROMEDIO	48.1	39.5	40.5	25.3	31.5	58.3	50.5	44.4

DISTRIBUCIÓN DE ESTUDIANTES POR NIVELES DE COMPONENTES

INGLÉS - INGLÉS

AVISOS

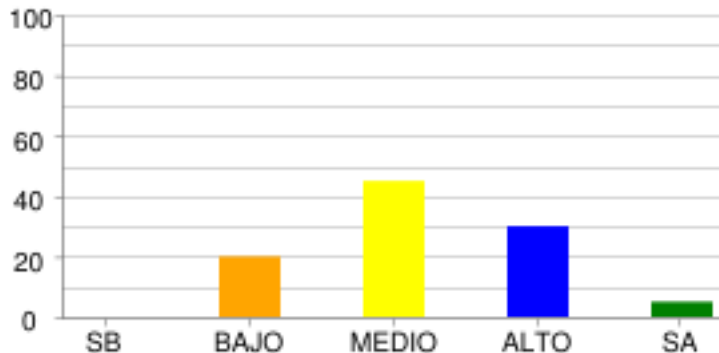

	SB	BAJO	MEDIO	ALTO	SA
% Estudiantes	0.0%	20.0%	45.0%	30.0%	5.0%
# Estudiantes	0	4	9	6	1

COMPRENSIÓN

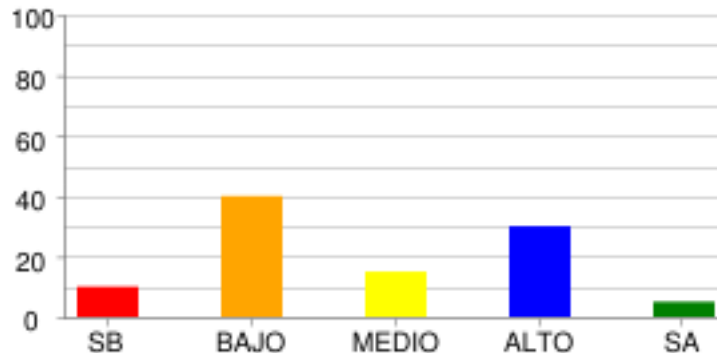

	SB	BAJO	MEDIO	ALTO	SA
% Estudiantes	10.0%	40.0%	15.0%	30.0%	5.0%
# Estudiantes	2	8	3	6	1

COMUNICACIÓN Y VOCABULARIO

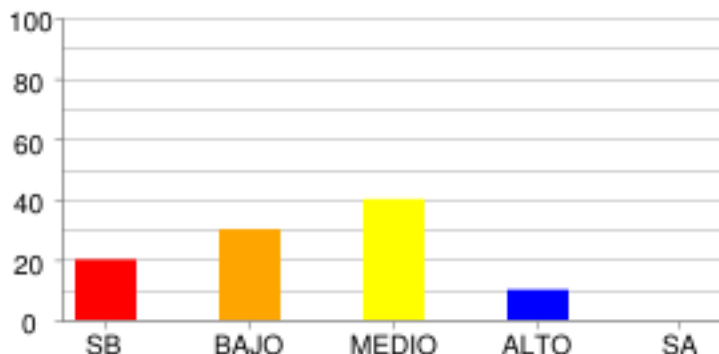

	SB	BAJO	MEDIO	ALTO	SA
% Estudiantes	20.0%	30.0%	40.0%	10.0%	0.0%
# Estudiantes	4	6	8	2	0

LECTURA CRÍTICA - FILOSOFÍA

LA PREGUNTA DEL HOMBRE POR SU MUNDO SOCIAL Y CULTURAL

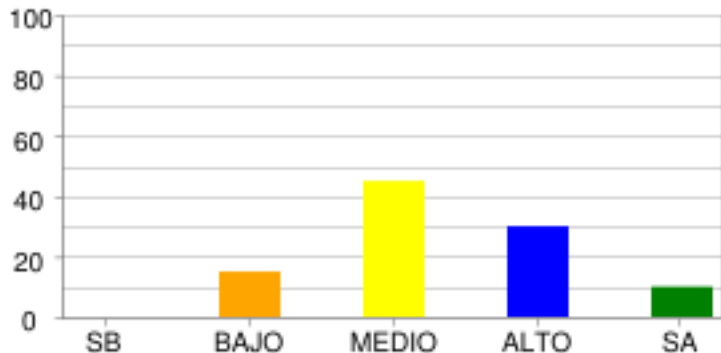

	SB	BAJO	MEDIO	ALTO	SA
% Estudiantes	0.0%	15.0%	45.0%	30.0%	10.0%
# Estudiantes	0	3	9	6	2

LECTURA CRÍTICA - LECTURA CRÍTICA

ARTICULACIÓN DE LAS PARTES DE UN TEXTO PARA DARLE SENTIDO GLOBAL

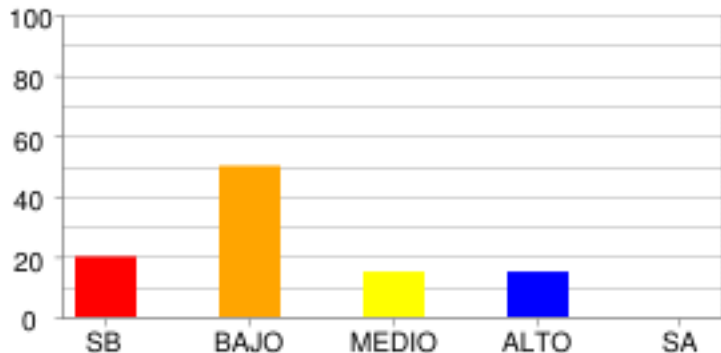

	SB	BAJO	MEDIO	ALTO	SA
% Estudiantes	20.0%	50.0%	15.0%	15.0%	0.0%
# Estudiantes	4	10	3	3	0

IDENTIFICACIÓN DE LOS CONTENIDOS EXPLÍCITOS.

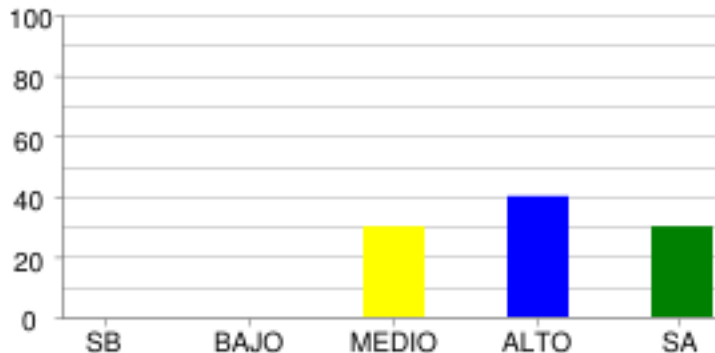

	SB	BAJO	MEDIO	ALTO	SA
% Estudiantes	0.0%	0.0%	30.0%	40.0%	30.0%
# Estudiantes	0	0	6	8	6

REFLEXIÓN Y EVALUACIÓN DEL CONTENIDO DE LOS TEXTOS.

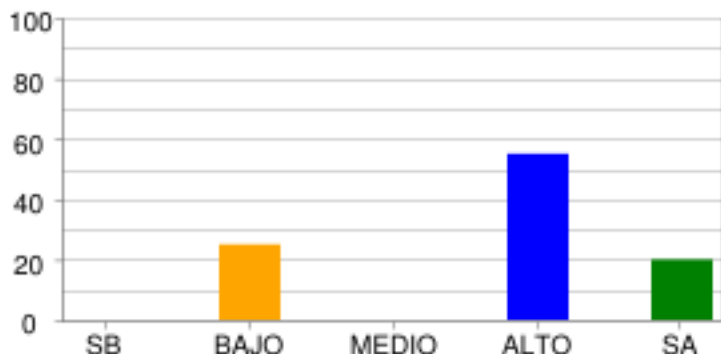

	SB	BAJO	MEDIO	ALTO	SA
% Estudiantes	0.0%	25.0%	0.0%	55.0%	20.0%
# Estudiantes	0	5	0	11	4

MATEMÁTICAS - MATEMÁTICAS

ALEATORIO

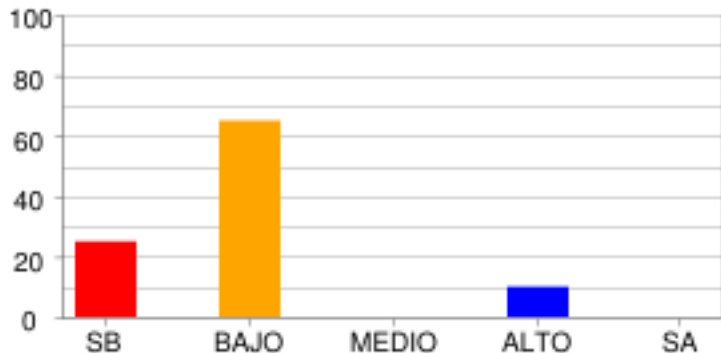

	SB	BAJO	MEDIO	ALTO	SA
% Estudiantes	25.0%	65.0%	0.0%	10.0%	0.0%
# Estudiantes	5	13	0	2	0

GEOMÉTRICO - MÉTRICO

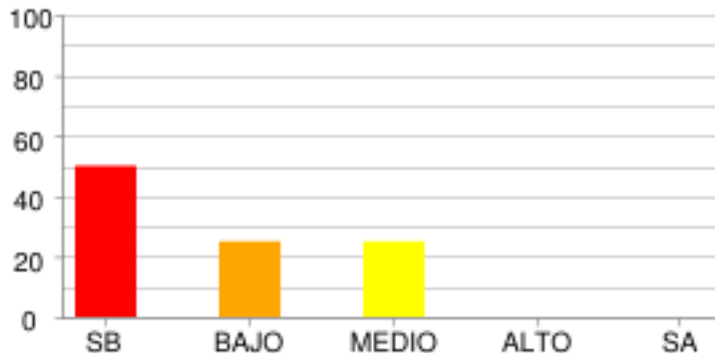

	SB	BAJO	MEDIO	ALTO	SA
% Estudiantes	50.0%	25.0%	25.0%	0.0%	0.0%
# Estudiantes	10	5	5	0	0

NUMÉRICO - VARIACIONAL

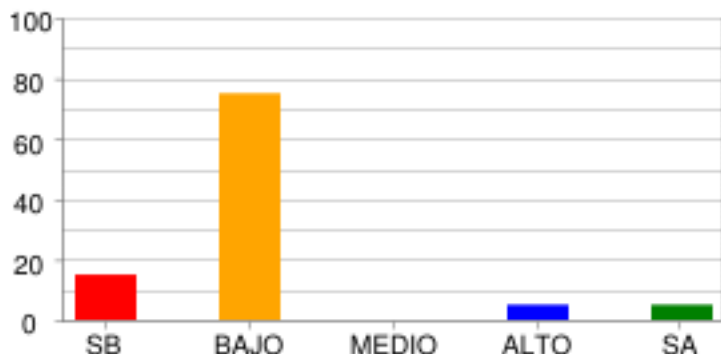

	SB	BAJO	MEDIO	ALTO	SA
% Estudiantes	15.0%	75.0%	0.0%	5.0%	5.0%
# Estudiantes	3	15	0	1	1

RAZONAMIENTO CUANTITATIVO

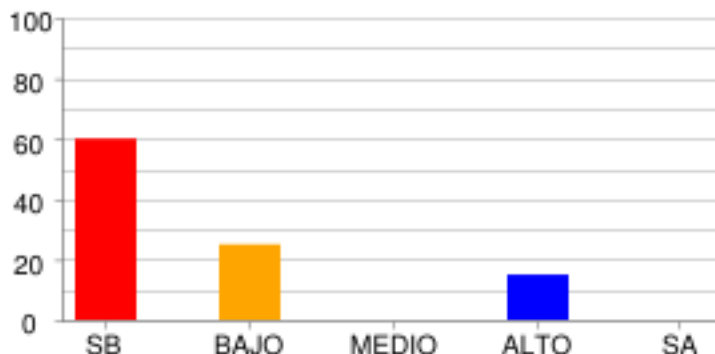

	SB	BAJO	MEDIO	ALTO	SA
% Estudiantes	60.0%	25.0%	0.0%	15.0%	0.0%
# Estudiantes	12	5	0	3	0

CIENCIAS NATURALES - QUÍMICA [ENTORNO FÍSICO]

ASPECTOS ANALÍTICOS DE MEZCLAS

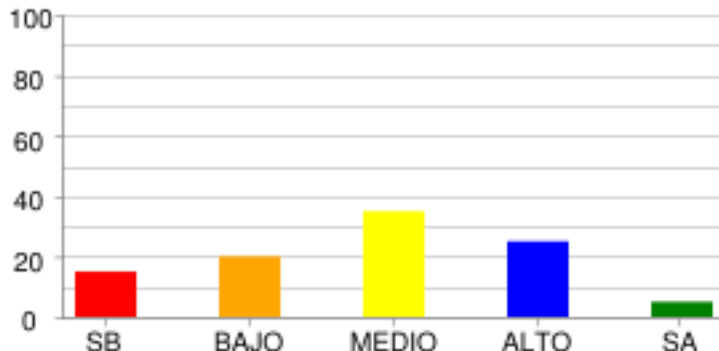

	SB	BAJO	MEDIO	ALTO	SA
% Estudiantes	15.0%	20.0%	35.0%	25.0%	5.0%
# Estudiantes	3	4	7	5	1

ASPECTOS ANALÍTICOS DE SUSTANCIAS

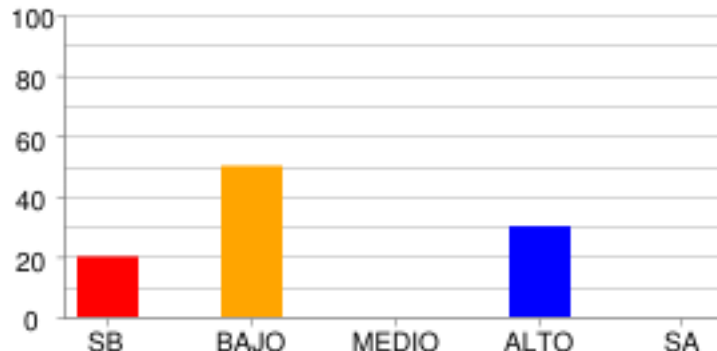

	SB	BAJO	MEDIO	ALTO	SA
% Estudiantes	20.0%	50.0%	0.0%	30.0%	0.0%
# Estudiantes	4	10	0	6	0

ASPECTOS FISCOQUÍMICOS DE MEZCLAS

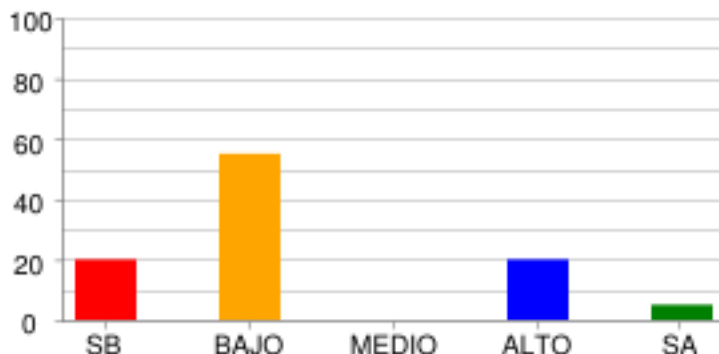

	SB	BAJO	MEDIO	ALTO	SA
% Estudiantes	20.0%	55.0%	0.0%	20.0%	5.0%
# Estudiantes	4	11	0	4	1

CIENCIAS NATURALES - FÍSICA [ENTORNO FÍSICO]

MECÁNICA CLÁSICA

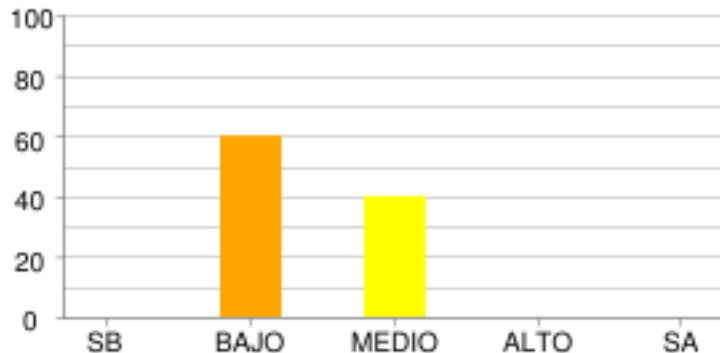

	SB	BAJO	MEDIO	ALTO	SA
% Estudiantes	0.0%	60.0%	40.0%	0.0%	0.0%
# Estudiantes	0	12	8	0	0

CIENCIAS NATURALES - BIOLOGÍA [ENTORNO VIVO]

CELULAR

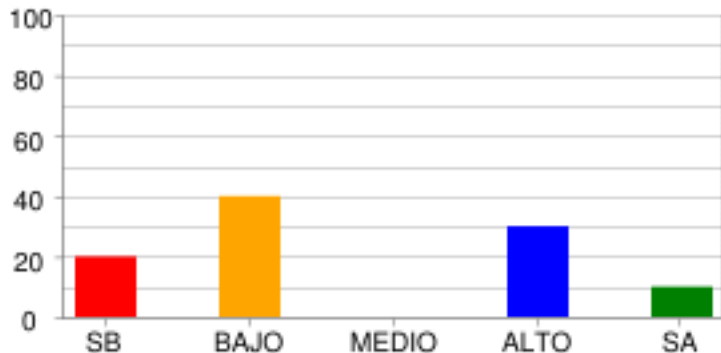

	SB	BAJO	MEDIO	ALTO	SA
% Estudiantes	20.0%	40.0%	0.0%	30.0%	10.0%
# Estudiantes	4	8	0	6	2

ECOSISTÉMICO

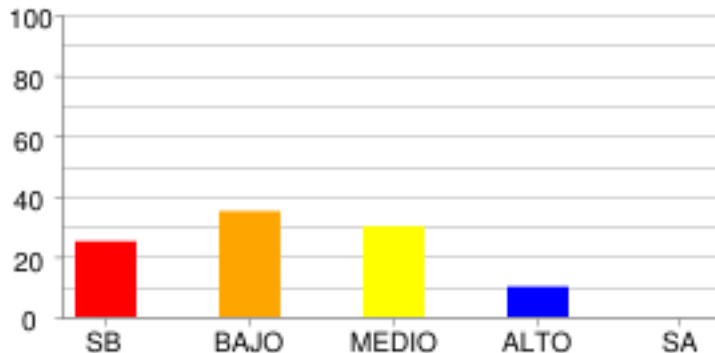

	SB	BAJO	MEDIO	ALTO	SA
% Estudiantes	25.0%	35.0%	30.0%	10.0%	0.0%
# Estudiantes	5	7	6	2	0

ORGANÍSMO

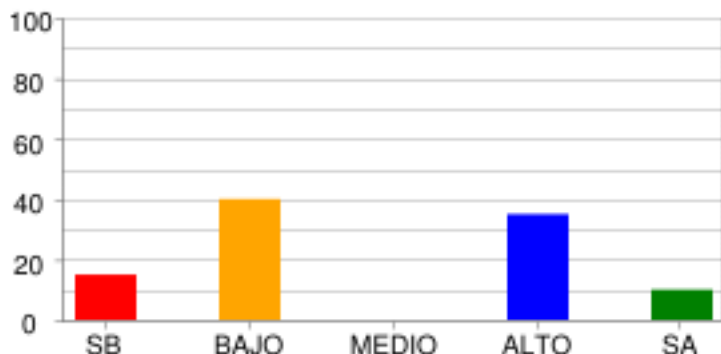

	SB	BAJO	MEDIO	ALTO	SA
% Estudiantes	15.0%	40.0%	0.0%	35.0%	10.0%
# Estudiantes	3	8	0	7	2

SOCIALES Y CIUDADANAS - CIENCIAS SOCIALES

PODER, ECONOMÍA Y ORGANIZACIONES SOCIALES

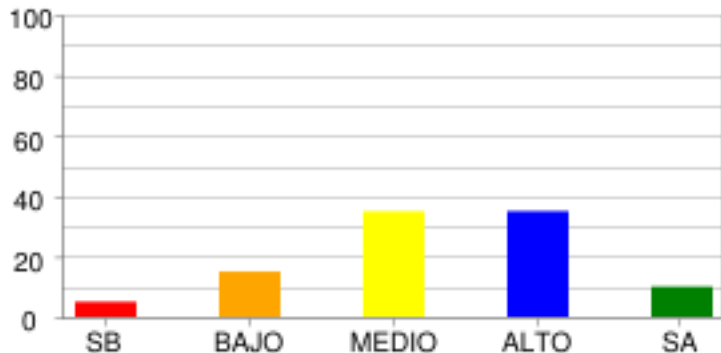

	SB	BAJO	MEDIO	ALTO	SA
% Estudiantes	5.0%	15.0%	35.0%	35.0%	10.0%
# Estudiantes	1	3	7	7	2

DISTRIBUCIÓN DE ESTUDIANTES POR NIVELES DE COMPETENCIA

LECTURA CRÍTICA

ARGUMENTATIVA

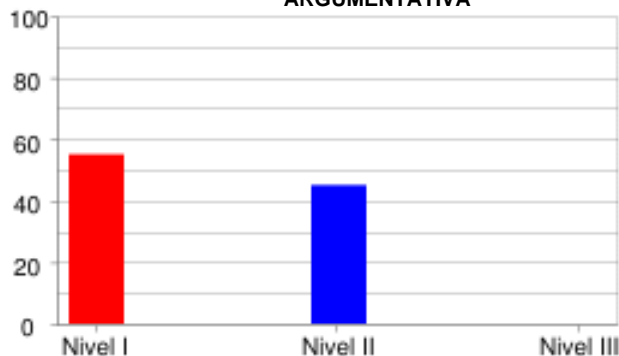

	Nivel I	Nivel II	Nivel III
% Estudiantes	55.0%	45.0%	0.0%
# Estudiantes	11	9	0

INTERPRETATIVA

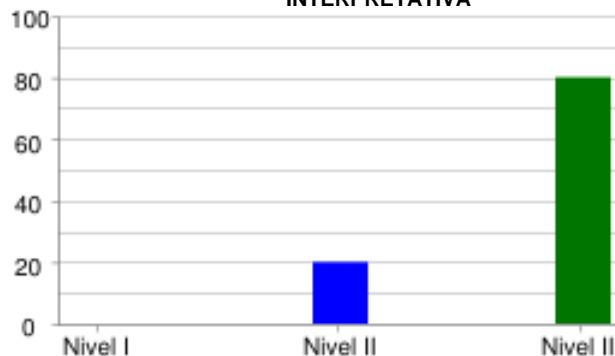

	Nivel I	Nivel II	Nivel III
% Estudiantes	0.0%	20.0%	80.0%
# Estudiantes	0	4	16

PROPOSITIVA

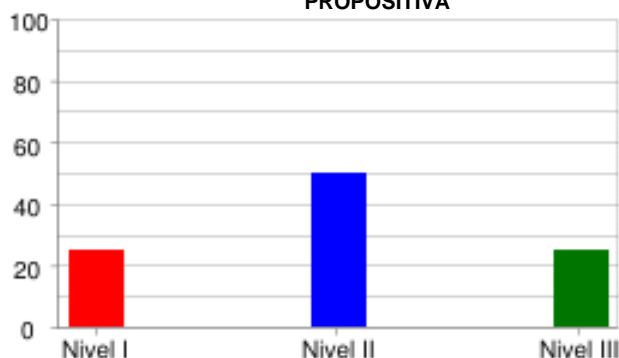

	Nivel I	Nivel II	Nivel III
% Estudiantes	25.0%	50.0%	25.0%
# Estudiantes	5	10	5

PROPOSITIVA

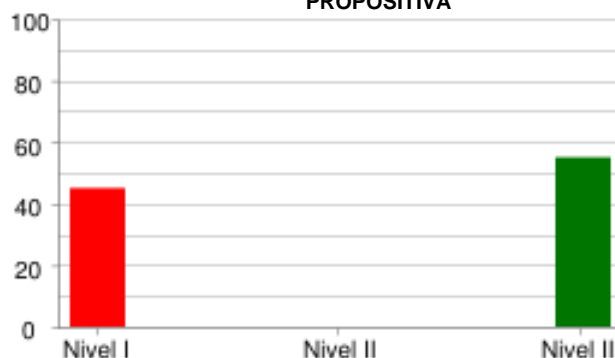

	Nivel I	Nivel II	Nivel III
% Estudiantes	45.0%	0.0%	55.0%
# Estudiantes	9	0	11

MATEMÁTICAS

FORMULACIÓN Y EJECUCIÓN

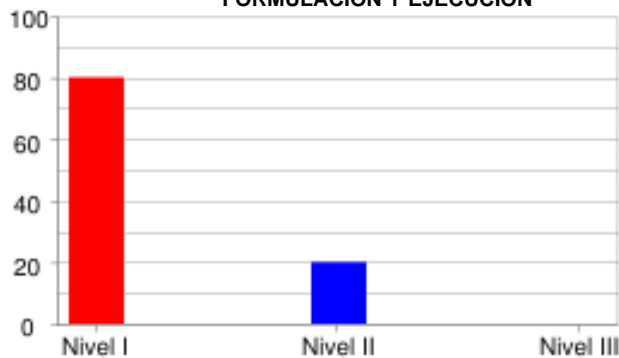

	Nivel I	Nivel II	Nivel III
% Estudiantes	80.0%	20.0%	0.0%
# Estudiantes	16	4	0

INTERPRETACIÓN Y REPRESENTACIÓN

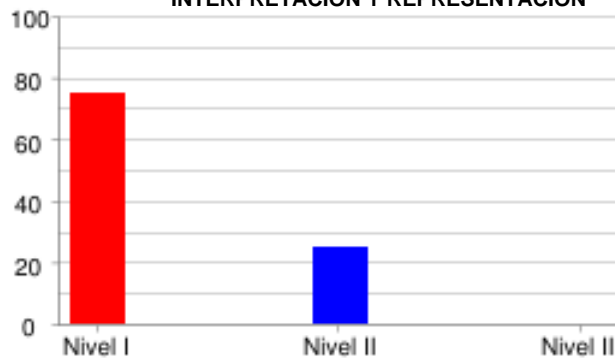

	Nivel I	Nivel II	Nivel III
% Estudiantes	75.0%	25.0%	0.0%
# Estudiantes	15	5	0

RAZONAMIENTO Y ARGUMENTACIÓN



	Nivel I	Nivel II	Nivel III
% Estudiantes	70.0%	25.0%	5.0%
# Estudiantes	14	5	1

CIENCIAS NATURALES

EXPLICACIÓN DE FENÓMENOS

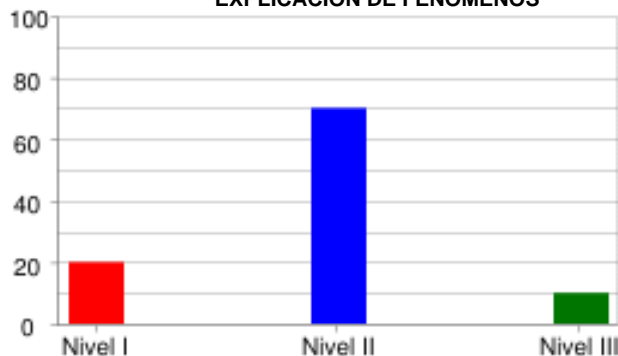

	Nivel I	Nivel II	Nivel III
% Estudiantes	20.0%	70.0%	10.0%
# Estudiantes	4	14	2

INDAGACIÓN

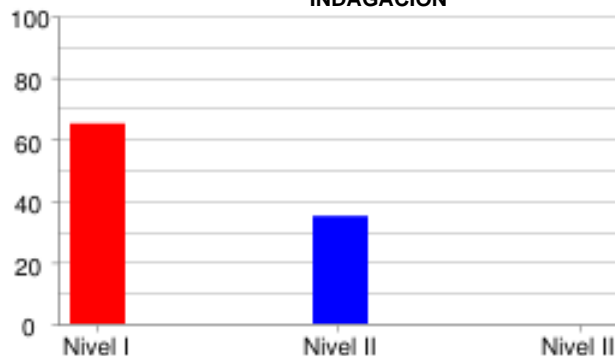

	Nivel I	Nivel II	Nivel III
% Estudiantes	65.0%	35.0%	0.0%
# Estudiantes	13	7	0

USO COMPRENSIVO DEL CONOCIMIENTO CIENTÍFICO



	Nivel I	Nivel II	Nivel III
% Estudiantes	30.0%	65.0%	5.0%
# Estudiantes	6	13	1

SOCIALES Y CIUDADANAS

INTERPRETACIÓN Y ANÁLISIS DE PERSPECTIVAS

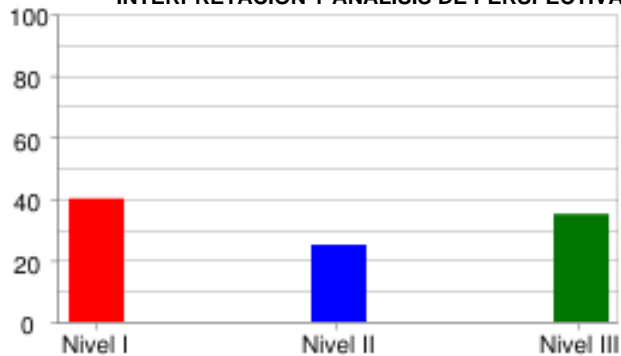

	Nivel I	Nivel II	Nivel III
% Estudiantes	40.0%	25.0%	35.0%
# Estudiantes	8	5	7

PENSAMIENTO REFLEXIVO Y SISTÉMICO

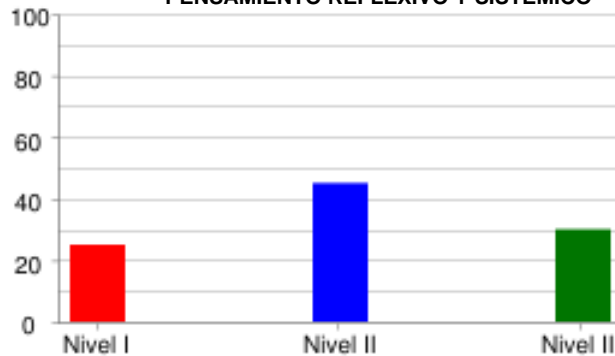

	Nivel I	Nivel II	Nivel III
% Estudiantes	25.0%	45.0%	30.0%
# Estudiantes	5	9	6

INGLÉS

LINGÜÍSTICA

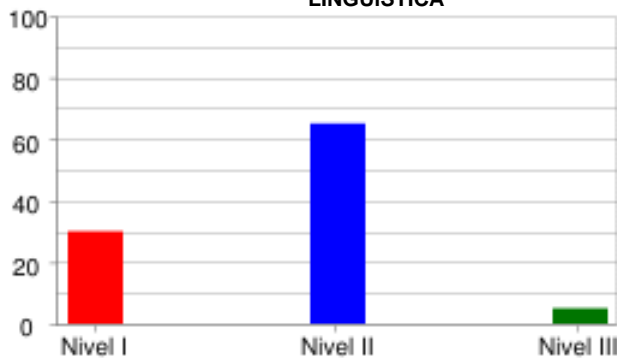

	Nivel I	Nivel II	Nivel III
% Estudiantes	30.0%	65.0%	5.0%
# Estudiantes	6	13	1

PRAGMÁTICA

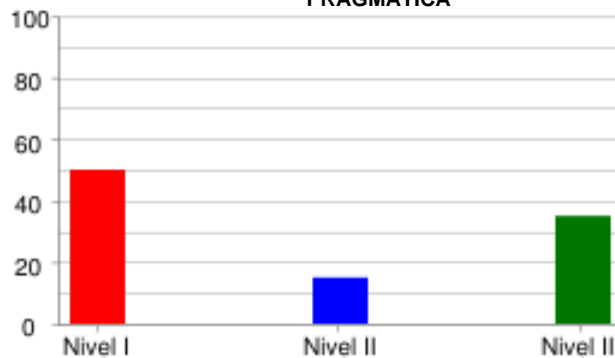

	Nivel I	Nivel II	Nivel III
% Estudiantes	50.0%	15.0%	35.0%
# Estudiantes	10	3	7

SOCIO-LINGÜÍSTICA

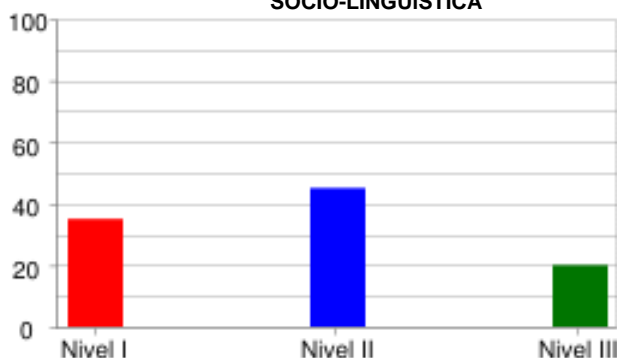

	Nivel I	Nivel II	Nivel III
% Estudiantes	35.0%	45.0%	20.0%
# Estudiantes	7	9	4

PRUEBA: MI META ES SABER 10-15-03
 INSTITUCIÓN: I. E. NORMAL SUPERIOR DE SINCELEJO

ÁREA: INGLÉS

INFORME DE INDICADORES Y ANÁLISIS DE RESPUESTAS

#	COMPETENCIAS	COMPONENTES	PORCENTAJE									ID	
			A	B	C	D	E	F	G	H	NR		
1	SOCIO-LINGÜÍSTICA	AVISOS	35.0	35.0	30.0	0.0	0.0	0.0	0.0	0.0	0.0	0.0	65.0
2	SOCIO-LINGÜÍSTICA	AVISOS	85.0	15.0	0.0	0.0	0.0	0.0	0.0	0.0	0.0	0.0	15.0
3	SOCIO-LINGÜÍSTICA	AVISOS	20.0	10.0	70.0	0.0	0.0	0.0	0.0	0.0	0.0	0.0	30.0
4	SOCIO-LINGÜÍSTICA	AVISOS	30.0	0.0	70.0	0.0	0.0	0.0	0.0	0.0	0.0	0.0	70.0
5	LINGÜÍSTICA	COMUNICACIÓN Y VOCABUL	10.0	5.0	0.0	5.0	65.0	5.0	10.0	0.0	0.0	0.0	35.0
6	LINGÜÍSTICA	COMUNICACIÓN Y VOCABUL	20.0	20.0	0.0	5.0	5.0	50.0	0.0	0.0	0.0	0.0	50.0
7	LINGÜÍSTICA	COMUNICACIÓN Y VOCABUL	0.0	65.0	5.0	0.0	0.0	20.0	10.0	0.0	0.0	0.0	35.0
8	LINGÜÍSTICA	COMUNICACIÓN Y VOCABUL	5.0	0.0	0.0	10.0	0.0	0.0	5.0	80.0	0.0	0.0	100.0
9	LINGÜÍSTICA	COMUNICACIÓN Y VOCABUL	10.0	5.0	20.0	5.0	15.0	5.0	40.0	0.0	0.0	0.0	90.0
10	SOCIO-LINGÜÍSTICA	COMUNICACIÓN Y VOCABUL	25.0	60.0	10.0	0.0	5.0	0.0	0.0	0.0	0.0	0.0	40.0
11	SOCIO-LINGÜÍSTICA	COMUNICACIÓN Y VOCABUL	30.0	15.0	50.0	0.0	0.0	0.0	0.0	5.0	0.0	0.0	50.0
12	SOCIO-LINGÜÍSTICA	COMUNICACIÓN Y VOCABUL	65.0	20.0	10.0	0.0	0.0	0.0	5.0	0.0	0.0	0.0	90.0
13	PRAGMÁTICA	COMPRENSIÓN	15.0	70.0	15.0	0.0	0.0	0.0	0.0	0.0	0.0	0.0	30.0
14	PRAGMÁTICA	COMPRENSIÓN	35.0	20.0	15.0	30.0	0.0	0.0	0.0	0.0	0.0	0.0	70.0
15	PRAGMÁTICA	COMPRENSIÓN	45.0	15.0	20.0	20.0	0.0	0.0	0.0	0.0	0.0	0.0	55.0
16	PRAGMÁTICA	COMPRENSIÓN	20.0	20.0	35.0	25.0	0.0	0.0	0.0	0.0	0.0	0.0	65.0

ID	NO ACERTARON LA RESPUESTA CORRECTA
NR	NO RESPONDIO

PRUEBA: MI META ES SABER 10-15-03
 INSTITUCIÓN: I. E. NORMAL SUPERIOR DE SINCELEJO

ÁREA: **LECTURA CRÍTICA**

INFORME DE INDICADORES Y ANÁLISIS DE RESPUESTAS

#	COMPETENCIAS	COMPONENTES	PORCENTAJE									ID
			A	B	C	D	E	F	G	H	NR	
17	INTERPRETATIVA	IDENTIFICACIÓN DE LOS	10.0	10.0	75.0	5.0	0.0	0.0	0.0	0.0	0.0	25.0
18	INTERPRETATIVA	IDENTIFICACIÓN DE LOS	15.0	0.0	80.0	5.0	0.0	0.0	0.0	0.0	0.0	20.0
19	INTERPRETATIVA	ARTICULACIÓN DE LAS PA	95.0	0.0	0.0	5.0	0.0	0.0	0.0	0.0	0.0	5.0
20	PROPOSITIVA	REFLEXIÓN Y EVALUACIÓN	25.0	35.0	20.0	20.0	0.0	0.0	0.0	0.0	0.0	65.0
21	PROPOSITIVA	REFLEXIÓN Y EVALUACIÓN	10.0	70.0	15.0	5.0	0.0	0.0	0.0	0.0	0.0	30.0
22	PROPOSITIVA	IDENTIFICACIÓN DE LOS	40.0	15.0	45.0	0.0	0.0	0.0	0.0	0.0	0.0	85.0
23	PROPOSITIVA	REFLEXIÓN Y EVALUACIÓN	0.0	0.0	90.0	10.0	0.0	0.0	0.0	0.0	0.0	10.0
24	ARGUMENTATIVA	ARTICULACIÓN DE LAS PA	0.0	75.0	20.0	5.0	0.0	0.0	0.0	0.0	0.0	25.0
25	INTERPRETATIVA	IDENTIFICACIÓN DE LOS	0.0	5.0	10.0	85.0	0.0	0.0	0.0	0.0	0.0	15.0
26	ARGUMENTATIVA	ARTICULACIÓN DE LAS PA	5.0	75.0	20.0	0.0	0.0	0.0	0.0	0.0	0.0	80.0
27	INTERPRETATIVA	IDENTIFICACIÓN DE LOS	20.0	45.0	10.0	25.0	0.0	0.0	0.0	0.0	0.0	55.0
28	ARGUMENTATIVA	ARTICULACIÓN DE LAS PA	60.0	15.0	10.0	15.0	0.0	0.0	0.0	0.0	0.0	90.0
29	ARGUMENTATIVA	ARTICULACIÓN DE LAS PA	20.0	20.0	45.0	15.0	0.0	0.0	0.0	0.0	0.0	85.0
30	ARGUMENTATIVA	ARTICULACIÓN DE LAS PA	25.0	15.0	50.0	10.0	0.0	0.0	0.0	0.0	0.0	85.0
31	ARGUMENTATIVA	ARTICULACIÓN DE LAS PA	20.0	40.0	25.0	15.0	0.0	0.0	0.0	0.0	0.0	75.0
32	ARGUMENTATIVA	ARTICULACIÓN DE LAS PA	5.0	20.0	70.0	5.0	0.0	0.0	0.0	0.0	0.0	80.0

ID	NO ACERTARON LA RESPUESTA CORRECTA
NR	NO RESPONDIO

PRUEBA: MI META ES SABER 10-15-03
 INSTITUCIÓN: I. E. NORMAL SUPERIOR DE SINCELEJO

ÁREA: MATEMÁTICAS

INFORME DE INDICADORES Y ANÁLISIS DE RESPUESTAS

#	COMPETENCIAS	COMPONENTES	PORCENTAJE										
			A	B	C	D	E	F	G	H	NR	ID	
33	FORMULACIÓN Y EJECUCIÓN	NUMÉRICO - VARIACIONAL	25.0	60.0	15.0	0.0	0.0	0.0	0.0	0.0	0.0	0.0	40.0
34	RAZONAMIENTO Y ARGUMENTACIÓN	ALEATORIO	10.0	30.0	20.0	40.0	0.0	0.0	0.0	0.0	0.0	0.0	60.0
35	INTERPRETACIÓN Y REPRESENTACIÓN	NUMÉRICO - VARIACIONAL	30.0	25.0	30.0	15.0	0.0	0.0	0.0	0.0	0.0	0.0	85.0
36	INTERPRETACIÓN Y REPRESENTACIÓN	ALEATORIO	40.0	40.0	10.0	10.0	0.0	0.0	0.0	0.0	0.0	0.0	60.0
37	FORMULACIÓN Y EJECUCIÓN	ALEATORIO	85.0	10.0	5.0	0.0	0.0	0.0	0.0	0.0	0.0	0.0	95.0
38	INTERPRETACIÓN Y REPRESENTACIÓN	GEOMÉTRICO - MÉTRICO	15.0	50.0	30.0	5.0	0.0	0.0	0.0	0.0	0.0	0.0	95.0
39	RAZONAMIENTO Y ARGUMENTACIÓN	GEOMÉTRICO - MÉTRICO	15.0	45.0	15.0	25.0	0.0	0.0	0.0	0.0	0.0	0.0	85.0
40	FORMULACIÓN Y EJECUCIÓN	NUMÉRICO - VARIACIONAL	30.0	10.0	35.0	25.0	0.0	0.0	0.0	0.0	0.0	0.0	75.0
41	INTERPRETACIÓN Y REPRESENTACIÓN	GEOMÉTRICO - MÉTRICO	50.0	15.0	25.0	10.0	0.0	0.0	0.0	0.0	0.0	0.0	50.0
42	RAZONAMIENTO Y ARGUMENTACIÓN	GEOMÉTRICO - MÉTRICO	65.0	30.0	0.0	5.0	0.0	0.0	0.0	0.0	0.0	0.0	70.0
43	INTERPRETACIÓN Y REPRESENTACIÓN	GEOMÉTRICO - MÉTRICO	15.0	25.0	15.0	45.0	0.0	0.0	0.0	0.0	0.0	0.0	85.0
44	INTERPRETACIÓN Y REPRESENTACIÓN	RAZONAMIENTO CUANTITATIVO	55.0	35.0	0.0	10.0	0.0	0.0	0.0	0.0	0.0	0.0	90.0
45	FORMULACIÓN Y EJECUCIÓN	RAZONAMIENTO CUANTITATIVO	30.0	15.0	35.0	20.0	0.0	0.0	0.0	0.0	0.0	0.0	85.0
46	RAZONAMIENTO Y ARGUMENTACIÓN	RAZONAMIENTO CUANTITATIVO	10.0	40.0	30.0	20.0	0.0	0.0	0.0	0.0	0.0	0.0	70.0
47	INTERPRETACIÓN Y REPRESENTACIÓN	GEOMÉTRICO - MÉTRICO	20.0	20.0	40.0	20.0	0.0	0.0	0.0	0.0	0.0	0.0	80.0
48	INTERPRETACIÓN Y REPRESENTACIÓN	GEOMÉTRICO - MÉTRICO	25.0	30.0	15.0	30.0	0.0	0.0	0.0	0.0	0.0	0.0	70.0

ID	NO ACERTARON LA RESPUESTA CORRECTA
NR	NO RESPONDIO

PRUEBA: MI META ES SABER 10-15-03 ÁREA: CIENCIAS NATURALES
 INSTITUCIÓN: I. E. NORMAL SUPERIOR DE SINCELEJO

INFORME DE INDICADORES Y ANÁLISIS DE RESPUESTAS

#	COMPETENCIAS	COMPONENTES	PORCENTAJE									ID
			A	B	C	D	E	F	G	H	NR	
49	EXPLICACIÓN DE FENÓMEN	CELULAR	20.0	25.0	45.0	10.0	0.0	0.0	0.0	0.0	0.0	55.0
50	EXPLICACIÓN DE FENÓMEN	CELULAR	30.0	15.0	20.0	35.0	0.0	0.0	0.0	0.0	0.0	65.0
51	INDAGACIÓN	CELULAR	50.0	30.0	20.0	0.0	0.0	0.0	0.0	0.0	0.0	50.0
52	USO COMPRENSIVO DEL CO	ORGANISMO	20.0	20.0	15.0	45.0	0.0	0.0	0.0	0.0	0.0	55.0
53	EXPLICACIÓN DE FENÓMEN	ORGANISMO	20.0	15.0	65.0	0.0	0.0	0.0	0.0	0.0	0.0	35.0
54	INDAGACIÓN	ORGANISMO	30.0	50.0	20.0	0.0	0.0	0.0	0.0	0.0	0.0	70.0
55	INDAGACIÓN	ECOSISTÉMICO	15.0	15.0	15.0	55.0	0.0	0.0	0.0	0.0	0.0	85.0
56	USO COMPRENSIVO DEL CO	ECOSISTÉMICO	5.0	0.0	30.0	65.0	0.0	0.0	0.0	0.0	0.0	70.0
57	USO COMPRENSIVO DEL CO	ECOSISTÉMICO	45.0	10.0	5.0	40.0	0.0	0.0	0.0	0.0	0.0	55.0
58	USO COMPRENSIVO DEL CO	ECOSISTÉMICO	15.0	5.0	45.0	35.0	0.0	0.0	0.0	0.0	0.0	65.0
59	EXPLICACIÓN DE FENÓMEN	ASPECTOS ANALÍTICOS DE	15.0	80.0	5.0	0.0	0.0	0.0	0.0	0.0	0.0	20.0
60	INDAGACIÓN	ASPECTOS ANALÍTICOS DE	20.0	10.0	50.0	20.0	0.0	0.0	0.0	0.0	0.0	90.0
61	INDAGACIÓN	ASPECTOS ANALÍTICOS DE	5.0	40.0	15.0	40.0	0.0	0.0	0.0	0.0	0.0	60.0
62	USO COMPRENSIVO DEL CO	ASPECTOS ANALÍTICOS DE	10.0	60.0	15.0	15.0	0.0	0.0	0.0	0.0	0.0	40.0
63	EXPLICACIÓN DE FENÓMEN	ASPECTOS ANALÍTICOS DE	35.0	25.0	35.0	5.0	0.0	0.0	0.0	0.0	0.0	65.0
64	USO COMPRENSIVO DEL CO	ASPECTOS ANALÍTICOS DE	45.0	30.0	20.0	5.0	0.0	0.0	0.0	0.0	0.0	55.0
65	USO COMPRENSIVO DEL CO	ASPECTOS ANALÍTICOS DE	55.0	0.0	25.0	20.0	0.0	0.0	0.0	0.0	0.0	75.0
66	INDAGACIÓN	ASPECTOS FISICOQUÍMICO	15.0	30.0	30.0	25.0	0.0	0.0	0.0	0.0	0.0	70.0
67	INDAGACIÓN	ASPECTOS FISICOQUÍMICO	20.0	25.0	45.0	10.0	0.0	0.0	0.0	0.0	0.0	55.0
68	USO COMPRENSIVO DEL CO	ASPECTOS FISICOQUÍMICO	35.0	45.0	15.0	5.0	0.0	0.0	0.0	0.0	0.0	65.0
69	EXPLICACIÓN DE FENÓMEN	MECÁNICA CLÁSICA	45.0	35.0	10.0	10.0	0.0	0.0	0.0	0.0	0.0	90.0
70	USO COMPRENSIVO DEL CO	MECÁNICA CLÁSICA	0.0	55.0	30.0	15.0	0.0	0.0	0.0	0.0	0.0	45.0
71	USO COMPRENSIVO DEL CO	MECÁNICA CLÁSICA	25.0	25.0	15.0	35.0	0.0	0.0	0.0	0.0	0.0	75.0
72	EXPLICACIÓN DE FENÓMEN	MECÁNICA CLÁSICA	15.0	20.0	40.0	25.0	0.0	0.0	0.0	0.0	0.0	75.0
73	INDAGACIÓN	MECÁNICA CLÁSICA	30.0	25.0	25.0	20.0	0.0	0.0	0.0	0.0	0.0	75.0
74	USO COMPRENSIVO DEL CO	MECÁNICA CLÁSICA	35.0	5.0	60.0	0.0	0.0	0.0	0.0	0.0	0.0	40.0
75	EXPLICACIÓN DE FENÓMEN	MECÁNICA CLÁSICA	30.0	20.0	5.0	45.0	0.0	0.0	0.0	0.0	0.0	55.0
76	INDAGACIÓN	MECÁNICA CLÁSICA	40.0	30.0	25.0	5.0	0.0	0.0	0.0	0.0	0.0	60.0
77	INDAGACIÓN	MECÁNICA CLÁSICA	20.0	40.0	5.0	35.0	0.0	0.0	0.0	0.0	0.0	95.0
78	EXPLICACIÓN DE FENÓMEN	MECÁNICA CLÁSICA	25.0	35.0	25.0	15.0	0.0	0.0	0.0	0.0	0.0	75.0

ID	NO ACERTARON LA RESPUESTA CORRECTA
NR	NO RESPONDIO

PRUEBA: MI META ES SABER 10-15-03
 INSTITUCIÓN: I. E. NORMAL SUPERIOR DE SINCELEJO

ÁREA: **LECTURA CRITICA II**

INFORME DE INDICADORES Y ANÁLISIS DE RESPUESTAS

#	COMPETENCIAS	COMPONENTES	PORCENTAJE										
			A	B	C	D	E	F	G	H	NR	ID	
79	INTERPRETATIVA	LA PREGUNTA DEL HOMBRE	15.0	5.0	75.0	5.0	0.0	0.0	0.0	0.0	0.0	0.0	25.0
80	ARGUMENTATIVA	LA PREGUNTA DEL HOMBRE	5.0	10.0	65.0	20.0	0.0	0.0	0.0	0.0	0.0	0.0	80.0
81	INTERPRETATIVA	LA PREGUNTA DEL HOMBRE	15.0	20.0	10.0	55.0	0.0	0.0	0.0	0.0	0.0	0.0	45.0
82	ARGUMENTATIVA	LA PREGUNTA DEL HOMBRE	15.0	25.0	50.0	10.0	0.0	0.0	0.0	0.0	0.0	0.0	50.0
83	INTERPRETATIVA	LA PREGUNTA DEL HOMBRE	0.0	30.0	65.0	5.0	0.0	0.0	0.0	0.0	0.0	0.0	35.0
84	PROPOSITIVA	LA PREGUNTA DEL HOMBRE	15.0	55.0	15.0	15.0	0.0	0.0	0.0	0.0	0.0	0.0	45.0
85	INTERPRETATIVA	LA PREGUNTA DEL HOMBRE	85.0	10.0	5.0	0.0	0.0	0.0	0.0	0.0	0.0	0.0	15.0
86	ARGUMENTATIVA	LA PREGUNTA DEL HOMBRE	25.0	60.0	10.0	5.0	0.0	0.0	0.0	0.0	0.0	0.0	40.0
87	ARGUMENTATIVA	LA PREGUNTA DEL HOMBRE	20.0	45.0	15.0	20.0	0.0	0.0	0.0	0.0	0.0	0.0	85.0
88	ARGUMENTATIVA	LA PREGUNTA DEL HOMBRE	20.0	5.0	55.0	20.0	0.0	0.0	0.0	0.0	0.0	0.0	45.0
89	ARGUMENTATIVA	LA PREGUNTA DEL HOMBRE	75.0	15.0	5.0	5.0	0.0	0.0	0.0	0.0	0.0	0.0	25.0
90	INTERPRETATIVA	LA PREGUNTA DEL HOMBRE	90.0	5.0	0.0	5.0	0.0	0.0	0.0	0.0	0.0	0.0	10.0

ID	NO ACERTARON LA RESPUESTA CORRECTA
NR	NO RESPONDIO

PRUEBA: MI META ES SABER 10-15-03
 INSTITUCIÓN: I. E. NORMAL SUPERIOR DE SINCELEJO

ÁREA: **SOCIALES Y CIUDADANAS**

INFORME DE INDICADORES Y ANÁLISIS DE RESPUESTAS

#	COMPETENCIAS	COMPONENTES	PORCENTAJE									ID	
			A	B	C	D	E	F	G	H	NR		
91	PENSAMIENTO REFLEXIVO	PODER, ECONOMÍA Y ORGA	75.0	10.0	0.0	15.0	0.0	0.0	0.0	0.0	0.0	0.0	25.0
92	PENSAMIENTO REFLEXIVO	PODER, ECONOMÍA Y ORGA	15.0	15.0	45.0	25.0	0.0	0.0	0.0	0.0	0.0	0.0	55.0
93	INTERPRETACIÓN Y ANÁLI	PODER, ECONOMÍA Y ORGA	30.0	35.0	5.0	30.0	0.0	0.0	0.0	0.0	0.0	0.0	70.0
94	INTERPRETACIÓN Y ANÁLI	PODER, ECONOMÍA Y ORGA	5.0	70.0	15.0	10.0	0.0	0.0	0.0	0.0	0.0	0.0	30.0
95	INTERPRETACIÓN Y ANÁLI	PODER, ECONOMÍA Y ORGA	0.0	10.0	40.0	50.0	0.0	0.0	0.0	0.0	0.0	0.0	60.0
96	INTERPRETACIÓN Y ANÁLI	PODER, ECONOMÍA Y ORGA	70.0	25.0	0.0	5.0	0.0	0.0	0.0	0.0	0.0	0.0	30.0
97	INTERPRETACIÓN Y ANÁLI	PODER, ECONOMÍA Y ORGA	20.0	5.0	60.0	15.0	0.0	0.0	0.0	0.0	0.0	0.0	85.0
98	PENSAMIENTO REFLEXIVO	PODER, ECONOMÍA Y ORGA	25.0	40.0	10.0	25.0	0.0	0.0	0.0	0.0	0.0	0.0	60.0
99	PENSAMIENTO REFLEXIVO	PODER, ECONOMÍA Y ORGA	30.0	55.0	10.0	5.0	0.0	0.0	0.0	0.0	0.0	0.0	45.0
100	INTERPRETACIÓN Y ANÁLI	PODER, ECONOMÍA Y ORGA	65.0	10.0	25.0	0.0	0.0	0.0	0.0	0.0	0.0	0.0	35.0

ID	NO ACERTARON LA RESPUESTA CORRECTA
NR	NO RESPONDIO