

INFORME DE ASIGNATURAS (GENERAL)

INSTITUCIÓN: I. E. NORMAL SUPERIOR DE SINCELEJO
PRUEBA: MI META ES SABER 10-15-03

CIUDAD: SINCELEJO
FECHA: 29 / OCTUBRE / 2015

GRUPO	NOMBRE	PUESTO				NÚCLEO COMÚN									
		CAT	PROMEDIO	GRA	GRU	ALC	LC	FL	AMT	ACN	B	F	Q	ASC	AI
10ª	RIVERO FERIA NEHEMIAS ALBERTO	S	261	9	1	68	63	75	38	33	30	40	30	60	81
10ª	CARRASCAL OLIVEROS MARIA CLARA	M	235	18	2	54	44	67	38	43	50	40	40	50	56
10ª	LOAIZA BOHORQUEZ DANNA ELLEN	M	232	20	3	54	56	50	31	47	60	40	40	40	88
10ª	HERRERA ESTRADA JOSUE CALEB	M	231	22	4	61	50	75	25	33	30	30	40	60	63
10ª	GONZALEZ SIERRA KEVIN ANDRES	M	223	26	5	61	63	58	31	37	40	30	40	50	44
10ª	PASTRANA BERTEL CHAVELYS	M	222	28	6	61	63	58	56	43	60	50	20	20	38
10ª	CALDERON SALAZAR ANDREA PAOLA	M	215	35	7	54	63	42	56	30	30	40	20	30	50
10ª	MONTES VERGARA MARIA SUSANA	M	214	36	8	57	56	58	19	23	20	30	20	70	50
10ª	JULIO BATISTA JOSUE	M	213	37	9	39	38	42	44	33	30	40	30	50	56
10ª	CASSAT SIERRA ELIANA MARCELA	M	207	45	10	57	56	58	19	37	50	30	30	50	50
10ª	NOVOA RIOS GABRIELA	M	197	54	11	46	50	42	25	47	40	60	40	40	38
10ª	ALVAREZ CORDERO YENIFER	M	194	56	12	50	38	67	13	37	50	30	30	60	25
10ª	TUIRAN HERNANDEZ ANGIE LUZ	M	194	57	13	46	38	58	19	33	20	40	40	60	31
10ª	SIERRA MONTES ANGIE CAROLINA	M	192	58	14	54	44	67	31	23	30	20	20	40	56
10ª	PEREIRA CHAVEZ CHELSY MILAGRO	M	188	63	15	50	44	58	38	37	40	40	30	30	25
10ª	ORDOÑEZ VERGARA MAYLEN JOSE	M	176	72	16	39	38	42	31	40	40	50	30	30	38
10ª	PADILLA MARTINEZ YISSETH PAOLA	M	170	79	17	39	31	50	25	47	50	50	40	30	19
10ª	RIVERA HERNANDEZ CARLOS DE JESUS	M	164	82	18	32	38	25	19	33	30	30	40	50	25
10ª	MEZA GOMEZ FRAN ARTURO	M	161	85	19	25	25	25	31	37	50	20	40	40	19
10ª	MONTERROSA MUÑOZ BIANEYS CRISTINA	M	161	86	20	43	44	42	19	27	30	10	40	40	31
10ª	VERGARA JIMENEZ GISELA PAOLA	M	160	87	21	50	38	67	19	27	30	40	10	30	38
10ª	CONTRERAS DIAZ KELLY JOHANNA	M	155	89	22	32	44	17	31	37	20	40	50	30	13
10ª	QUINTERO ALMANZA GERALDINE	M	154	91	23	32	44	17	31	40	30	50	40	20	31
10ª	SIERRA MARQUEZ RICARDO ANDRES	M	153	92	24	43	38	50	25	40	30	60	30	10	44

INFORME DE ASIGNATURAS (GENERAL)

INSTITUCIÓN: I. E. NORMAL SUPERIOR DE SINCELEJO
PRUEBA: MI META ES SABER 10-15-03

CIUDAD: SINCELEJO
FECHA: 29 / OCTUBRE / 2015

GRUPO	NOMBRE	PUESTO				NÚCLEO COMÚN									
		CAT	PROMEDIO	GRA	GRU	ALC	LC	FL	AMT	ACN	B	F	Q	ASC	AI
10°4	AGUAS GOMEZ ANDRY VANESSA	M	149	93	25	39	44	33	19	33	40	20	40	30	25
10°4	ANAYA VERGARA JESUS DANIEL	M	148	94	26	29	31	25	25	40	50	50	20	20	44
10°4	VALETA TOVAR PAULINA MARIA	M	148	95	27	46	63	25	25	23	10	20	40	20	44
10°4	RAMIREZ RAMOS ELMER MANUEL	M	144	97	28	36	44	25	19	37	60	20	30	20	38
10°4	MARTINEZ PASTOR DAYANA ANDREA	M	139	99	29	54	63	42	25	23	20	20	30	0	56
10°4	ALVAREZ CASTRO ADRIANA MARCELA	M	137	102	30	29	31	25	44	23	30	20	20	10	38
10°4	HERNANDEZ GOMEZ SANDRA MILENA	M	137	103	31	25	31	17	25	30	40	40	10	30	25
10°4	MEJIA GARAVITO LAURA VANESSA	M	130	105	32	50	50	50	13	13	10	10	20	30	19
10°4	ALVAREZ CASTILLO GABRIEL JACOB	M	129	106	33	32	31	33	13	20	30	20	10	30	50
10°4	ESCARPETA OJEDA ROSAISOLA	I	124	109	34	32	25	42	25	30	10	30	50	10	31
PROMEDIOS			178.15			44.6	44.5	44.9	27.8	33.4	35.0	34.1	31.2	35.0	40.4

DETALLE INFORME DE ASIGNATURAS (GENERAL)

INSTITUCIÓN: I. E. NORMAL SUPERIOR DE SINCELEJO
PRUEBA: MI META ES SABER 10-15-03**CIUDAD:** SINCELEJO
FECHA: 29 / OCTUBRE / 2015

SIGLA	ASIGNATURA	CANT. PREGUNTAS
LC	LECTURA CRÍTICA	16
FL	FILOSOFÍA	12
MT	MATEMÁTICAS	16
B	BIOLOGÍA	10
F	FÍSICA	10
Q	QUÍMICA	10
CS	CIENCIAS SOCIALES	10
I	INGLÉS	16

GRAFICOS COMPARATIVOS

INSTITUCIÓN: I. E. NORMAL SUPERIOR DE SINCELEJO
PRUEBA: MI META ES SABER 10-15-03

CIUDAD: SINCELEJO
FECHA: OCTUBRE 29 DE 2015

PROMEDIOS PRUEBA VS NACIONAL

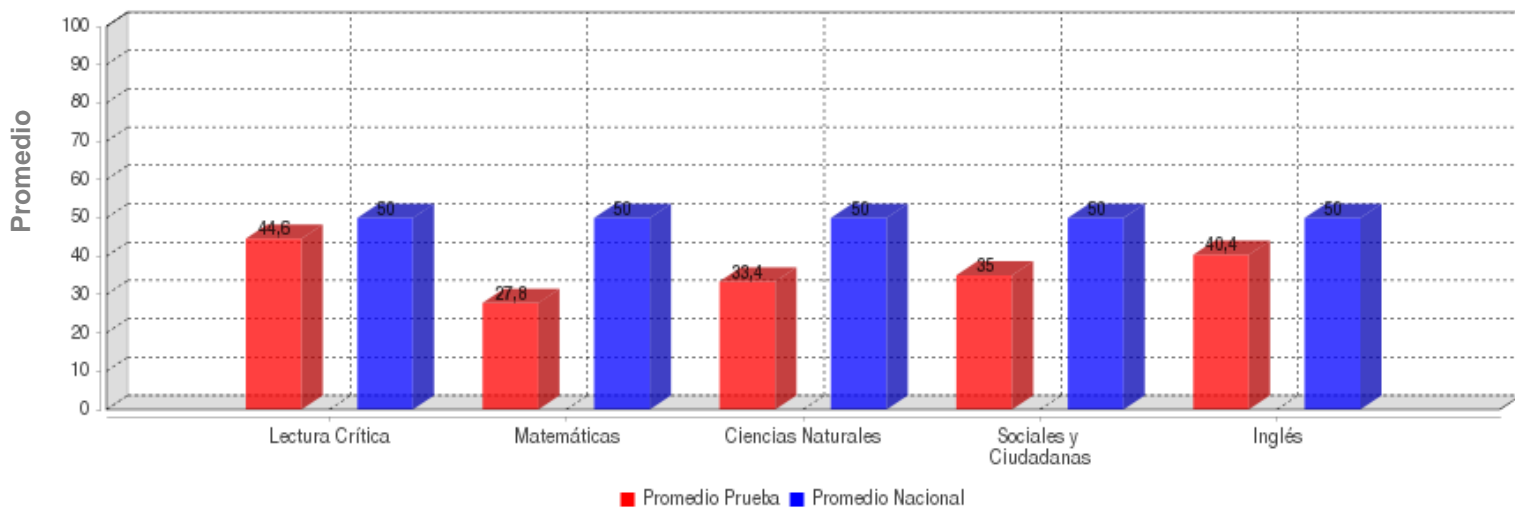

	LECTURA CRÍTICA	MATEMÁTICAS	CIENCIAS NATURALES	SOCIALES Y CIUDADANA	INGLÉS
PROMEDIO	44.6	27.8	33.4	35.0	40.4
PROM. NACIONAL	50.0	50.0	50.0	50.0	50.0

DESVIACIONES PRUEBA VS NACIONAL

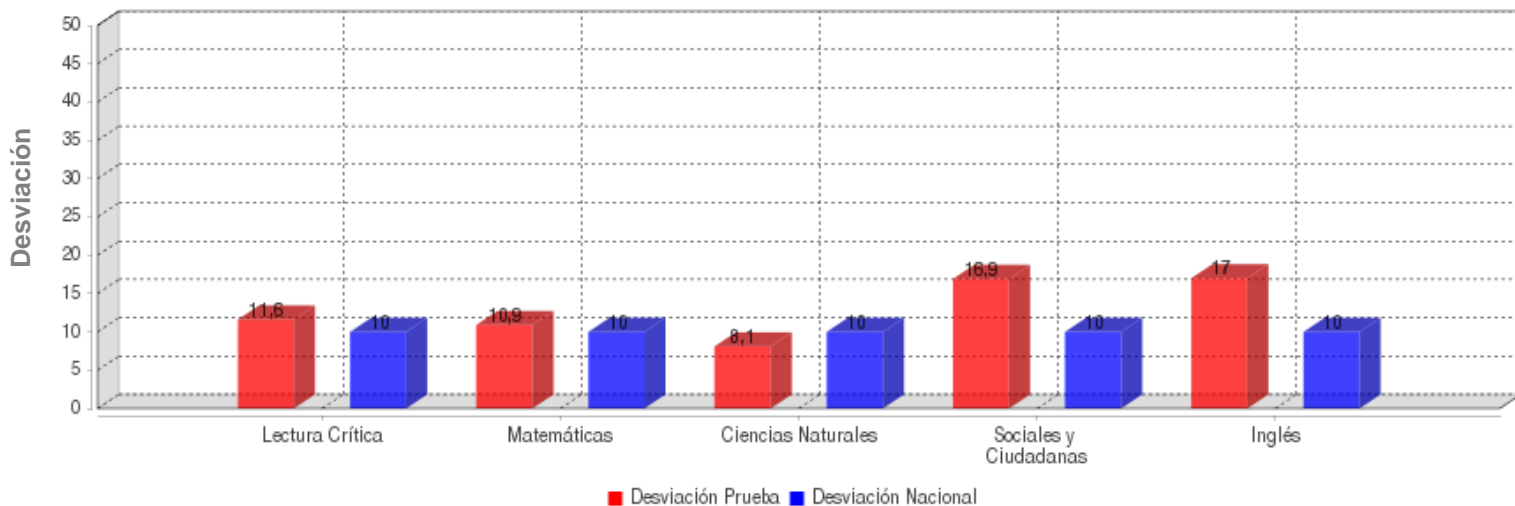

	LECTURA CRÍTICA	MATEMÁTICAS	CIENCIAS NATURALES	SOCIALES Y CIUDADANA	INGLÉS
DESVIACIÓN	11.6	10.9	8.1	16.9	17.0
DESV. NACIONAL	10.0	10.0	10.0	10.0	10.0

GRAFICOS COMPARATIVOS

INSTITUCIÓN: I. E. NORMAL SUPERIOR DE SINCELEJO
PRUEBA: MI META ES SABER 10-15-03

CIUDAD: SINCELEJO
FECHA: OCTUBRE 29 DE 2015

MÁXIMOS Y MÍNIMOS

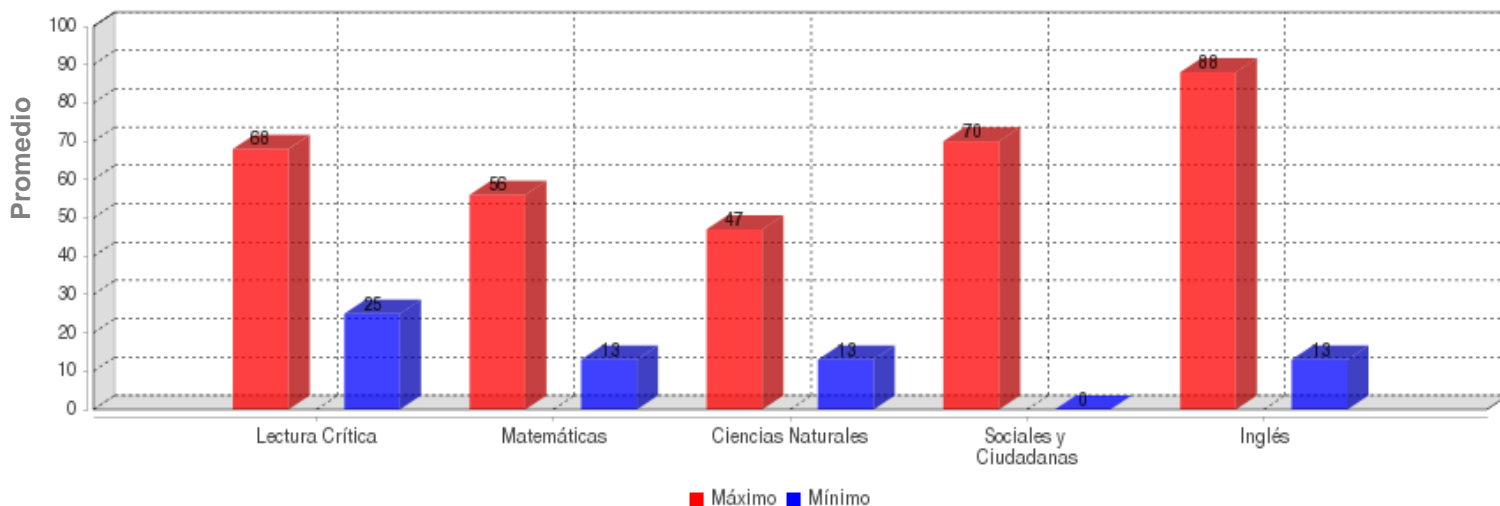

	LECTURA CRÍTICA	MATEMÁTICAS	CIENCIAS NATURALES	SOCIALES Y CIUDADANA	INGLÉS
MÁXIMO	68.0	56.0	47.0	70.0	88.0
MÍNIMO	25.0	13.0	13.0	0.0	13.0

PROMEDIOS ASIGNATURAS

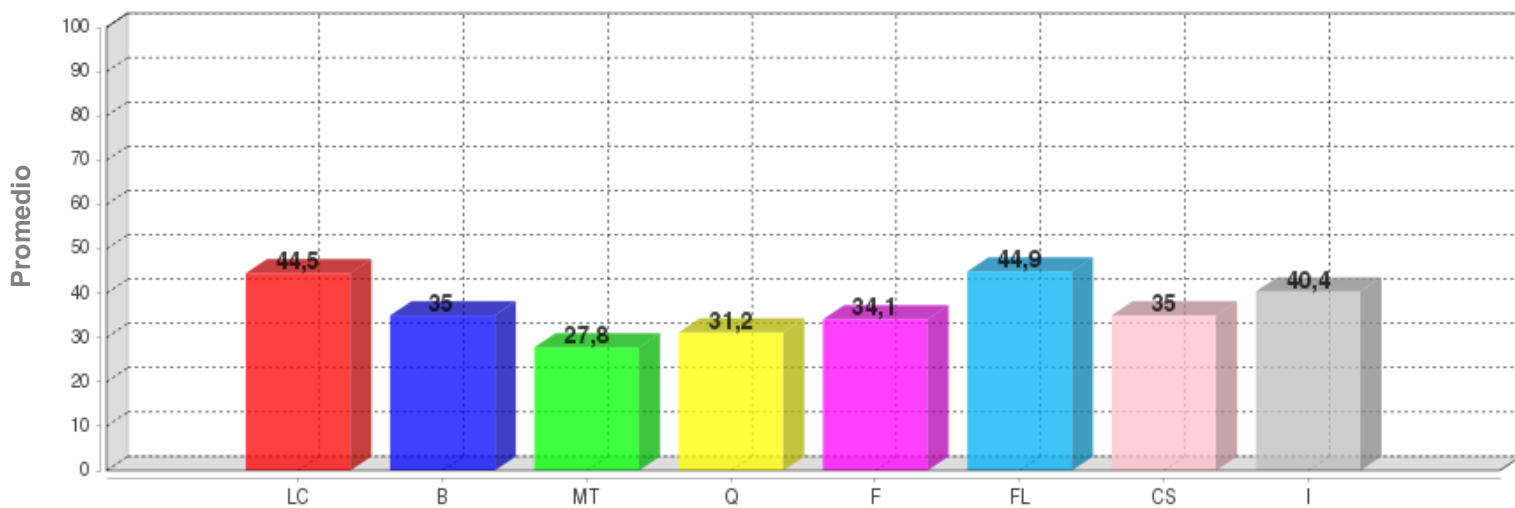

	LC	B	MT	Q	F	FL	CS	I
PROMEDIO	44.5	35.0	27.8	31.2	34.1	44.9	35.0	40.4

DISTRIBUCIÓN DE ESTUDIANTES POR NIVELES DE COMPONENTES

INGLÉS - INGLÉS

AVISOS

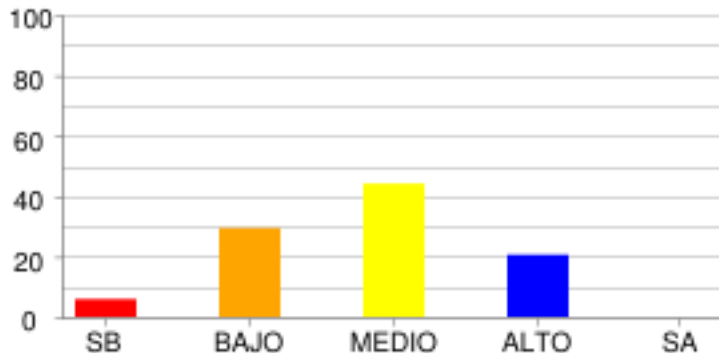

	SB	BAJO	MEDIO	ALTO	SA
% Estudiantes	5.88%	29.41%	44.12%	20.59%	0.0%
# Estudiantes	2	10	15	7	0

COMPRENSIÓN

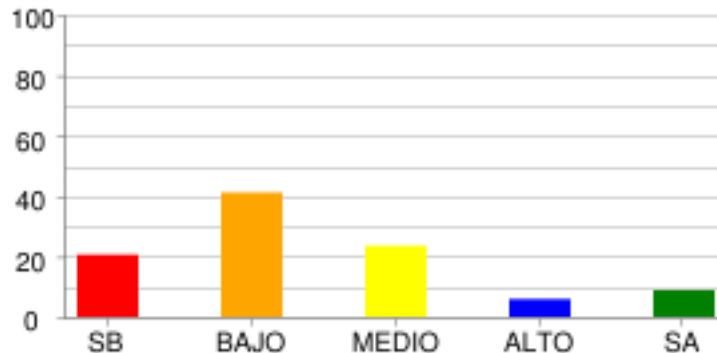

	SB	BAJO	MEDIO	ALTO	SA
% Estudiantes	20.59%	41.18%	23.53%	5.88%	8.82%
# Estudiantes	7	14	8	2	3

COMUNICACIÓN Y VOCABULARIO

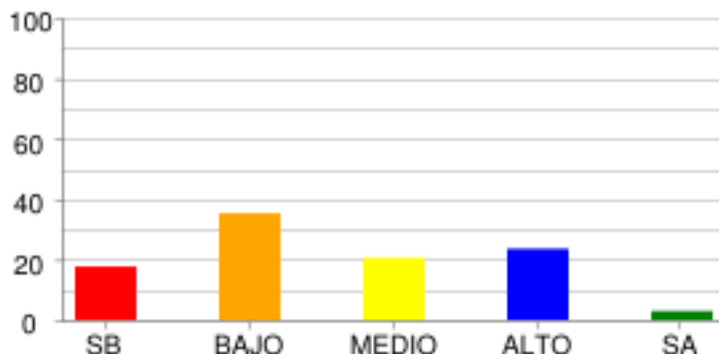

	SB	BAJO	MEDIO	ALTO	SA
% Estudiantes	17.65%	35.29%	20.59%	23.53%	2.94%
# Estudiantes	6	12	7	8	1

LECTURA CRÍTICA - FILOSOFÍA

LA PREGUNTA DEL HOMBRE POR SU MUNDO SOCIAL Y CULTURAL

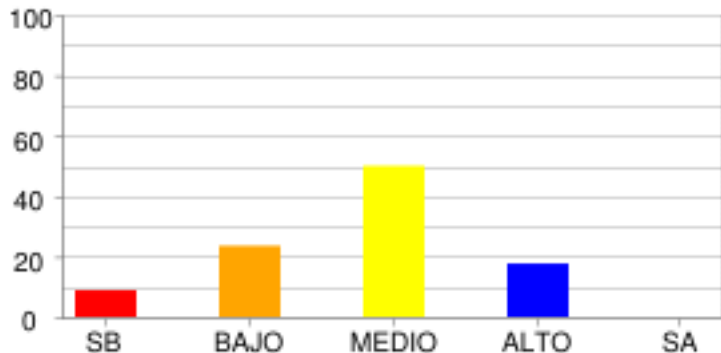

	SB	BAJO	MEDIO	ALTO	SA
% Estudiantes	8.82%	23.53%	50.0%	17.65%	0.0%
# Estudiantes	3	8	17	6	0

LECTURA CRÍTICA - LECTURA CRÍTICA

ARTICULACIÓN DE LAS PARTES DE UN TEXTO PARA DARLE SENTIDO GLOBAL

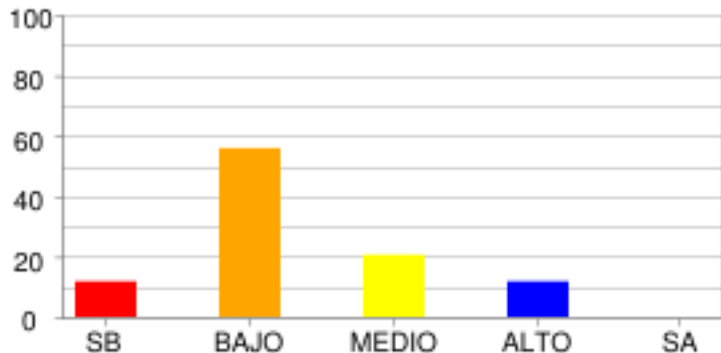

	SB	BAJO	MEDIO	ALTO	SA
% Estudiantes	11.76%	55.88%	20.59%	11.76%	0.0%
# Estudiantes	4	19	7	4	0

IDENTIFICACIÓN DE LOS CONTENIDOS EXPLÍCITOS.

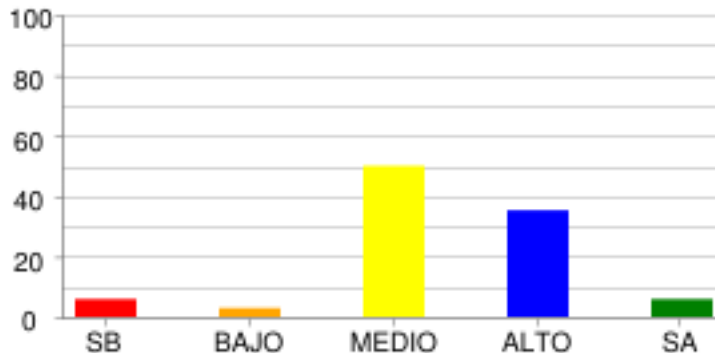

	SB	BAJO	MEDIO	ALTO	SA
% Estudiantes	5.88%	2.94%	50.0%	35.29%	5.88%
# Estudiantes	2	1	17	12	2

REFLEXIÓN Y EVALUACIÓN DEL CONTENIDO DE LOS TEXTOS.

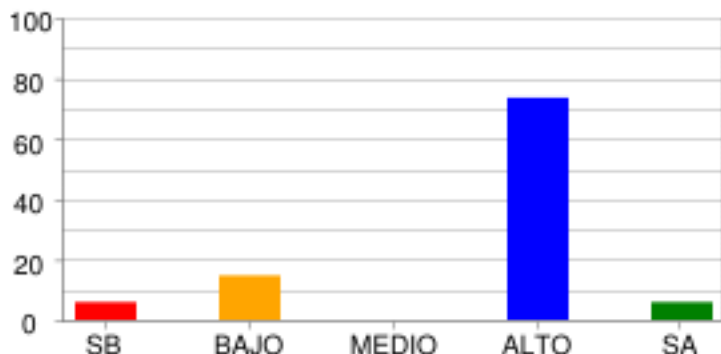

	SB	BAJO	MEDIO	ALTO	SA
% Estudiantes	5.88%	14.71%	0.0%	73.53%	5.88%
# Estudiantes	2	5	0	25	2

MATEMÁTICAS - MATEMÁTICAS

ALEATORIO

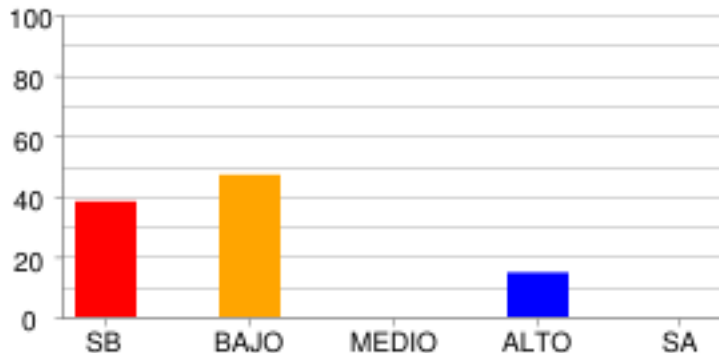

	SB	BAJO	MEDIO	ALTO	SA
% Estudiantes	38.24%	47.06%	0.0%	14.71%	0.0%
# Estudiantes	13	16	0	5	0

GEOMÉTRICO - MÉTRICO

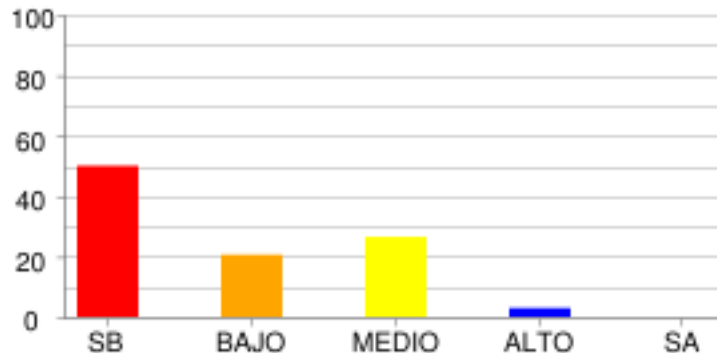

	SB	BAJO	MEDIO	ALTO	SA
% Estudiantes	50.0%	20.59%	26.47%	2.94%	0.0%
# Estudiantes	17	7	9	1	0

NUMÉRICO - VARIACIONAL

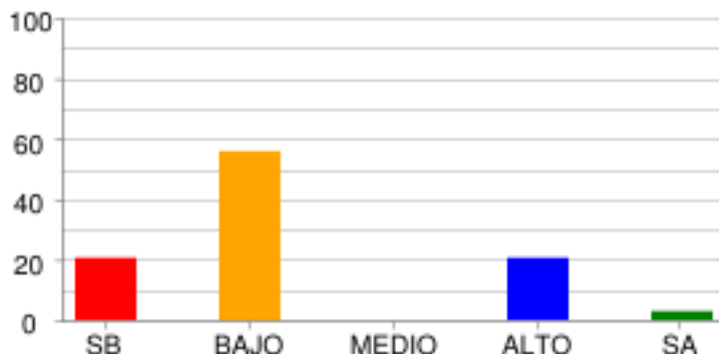

	SB	BAJO	MEDIO	ALTO	SA
% Estudiantes	20.59%	55.88%	0.0%	20.59%	2.94%
# Estudiantes	7	19	0	7	1

RAZONAMIENTO CUANTITATIVO

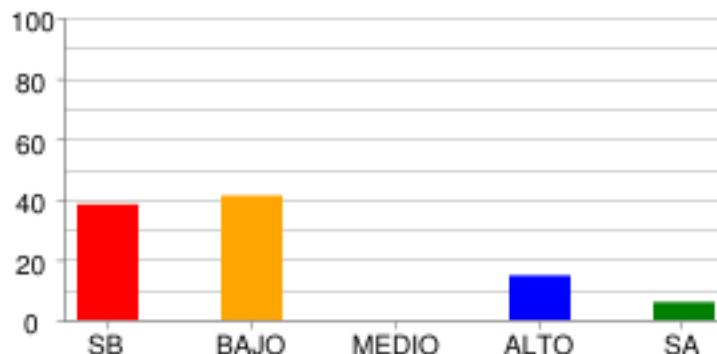

	SB	BAJO	MEDIO	ALTO	SA
% Estudiantes	38.24%	41.18%	0.0%	14.71%	5.88%
# Estudiantes	13	14	0	5	2

CIENCIAS NATURALES - QUÍMICA [ENTORNO FÍSICO]

ASPECTOS ANALÍTICOS DE MEZCLAS

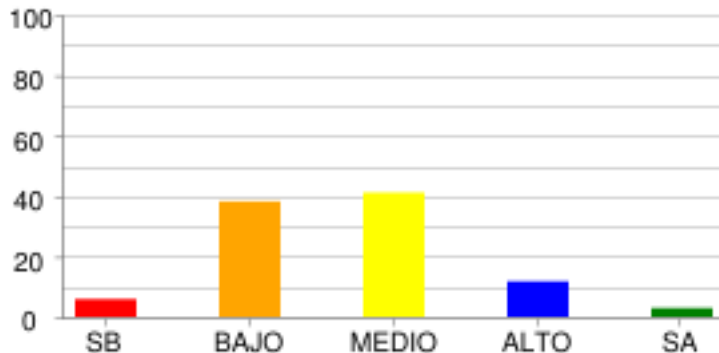

	SB	BAJO	MEDIO	ALTO	SA
% Estudiantes	5.88%	38.24%	41.18%	11.76%	2.94%
# Estudiantes	2	13	14	4	1

ASPECTOS ANALÍTICOS DE SUSTANCIAS

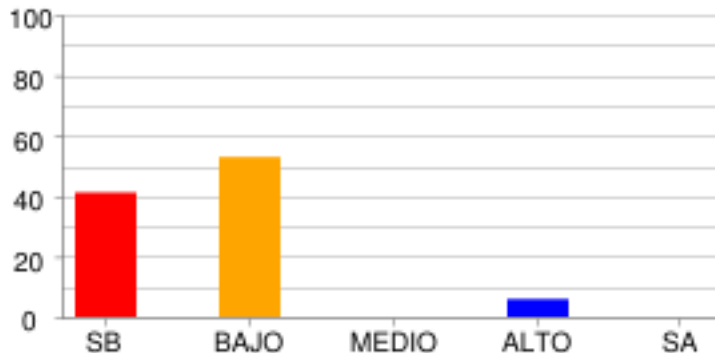

	SB	BAJO	MEDIO	ALTO	SA
% Estudiantes	41.18%	52.94%	0.0%	5.88%	0.0%
# Estudiantes	14	18	0	2	0

ASPECTOS FISCOQUÍMICOS DE MEZCLAS

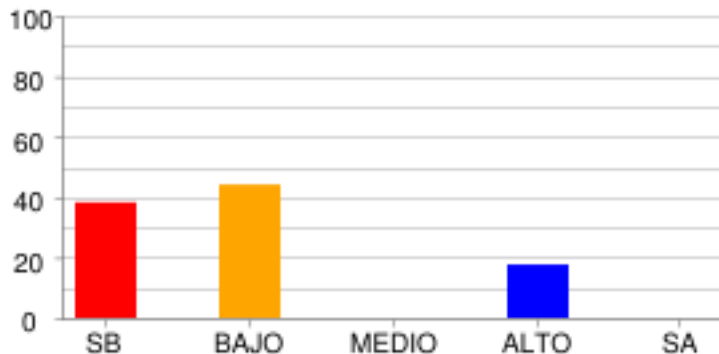

	SB	BAJO	MEDIO	ALTO	SA
% Estudiantes	38.24%	44.12%	0.0%	17.65%	0.0%
# Estudiantes	13	15	0	6	0

CIENCIAS NATURALES - FÍSICA [ENTORNO FÍSICO]

MECÁNICA CLÁSICA

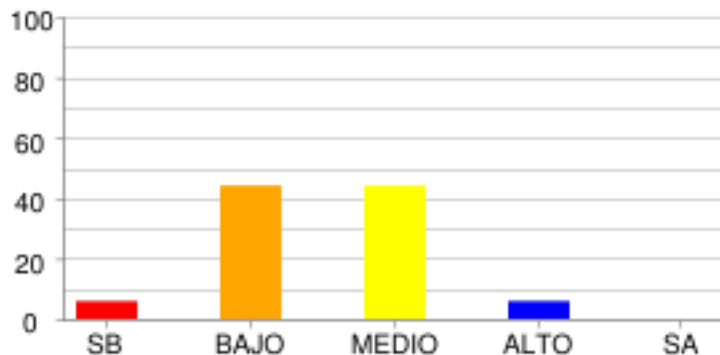

	SB	BAJO	MEDIO	ALTO	SA
% Estudiantes	5.88%	44.12%	44.12%	5.88%	0.0%
# Estudiantes	2	15	15	2	0

CIENCIAS NATURALES - BIOLOGÍA [ENTORNO VIVO]

CELULAR

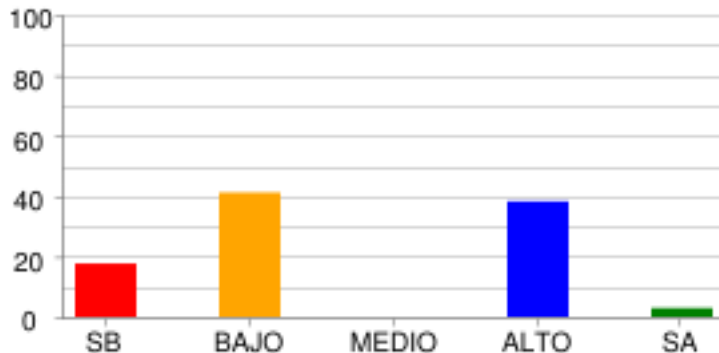

	SB	BAJO	MEDIO	ALTO	SA
% Estudiantes	17.65%	41.18%	0.0%	38.24%	2.94%
# Estudiantes	6	14	0	13	1

ECOSISTÉMICO

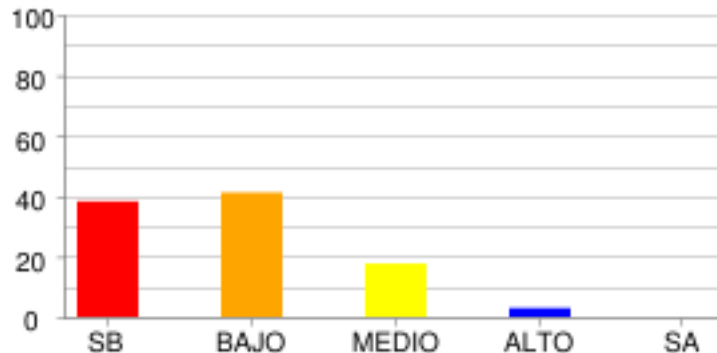

	SB	BAJO	MEDIO	ALTO	SA
% Estudiantes	38.24%	41.18%	17.65%	2.94%	0.0%
# Estudiantes	13	14	6	1	0

ORGANÍSMO

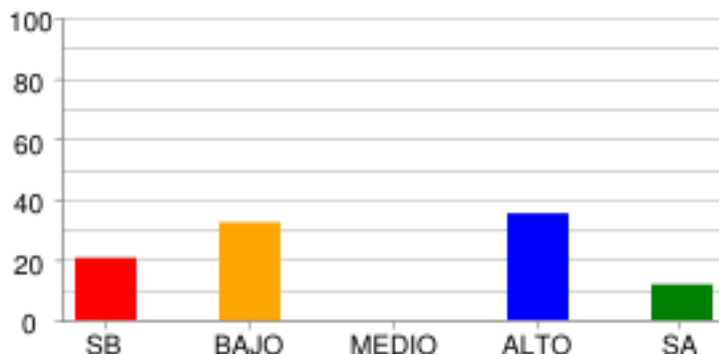

	SB	BAJO	MEDIO	ALTO	SA
% Estudiantes	20.59%	32.35%	0.0%	35.29%	11.76%
# Estudiantes	7	11	0	12	4

SOCIALES Y CIUDADANAS - CIENCIAS SOCIALES

PODER, ECONOMÍA Y ORGANIZACIONES SOCIALES

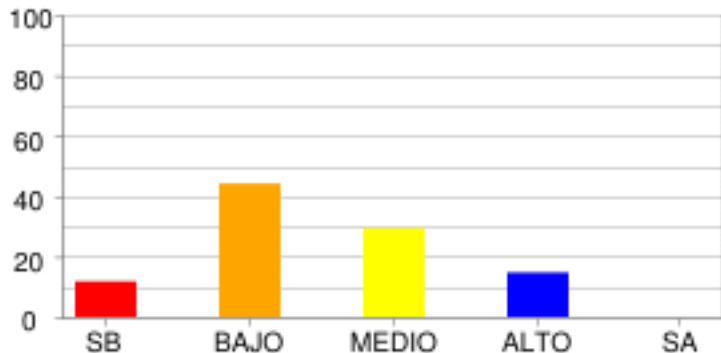

	SB	BAJO	MEDIO	ALTO	SA
% Estudiantes	11.76%	44.12%	29.41%	14.71%	0.0%
# Estudiantes	4	15	10	5	0

DISTRIBUCIÓN DE ESTUDIANTES POR NIVELES DE COMPETENCIA

LECTURA CRÍTICA

ARGUMENTATIVA

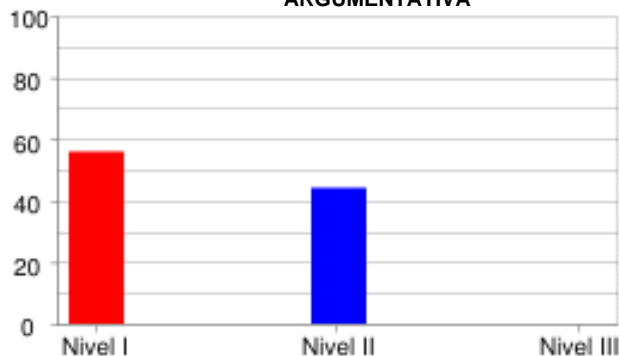

	Nivel I	Nivel II	Nivel III
% Estudiantes	55.88%	44.12%	0.0%
# Estudiantes	19	15	0

INTERPRETATIVA

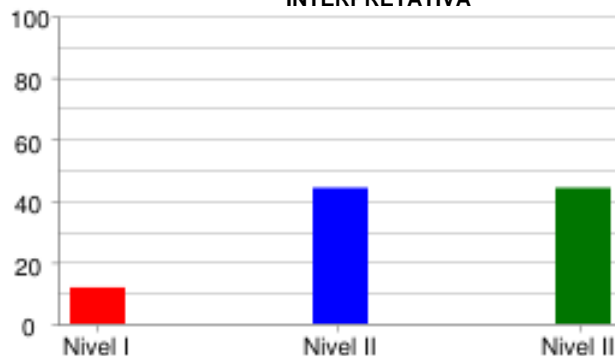

	Nivel I	Nivel II	Nivel III
% Estudiantes	11.76%	44.12%	44.12%
# Estudiantes	4	15	15

PROPOSITIVA

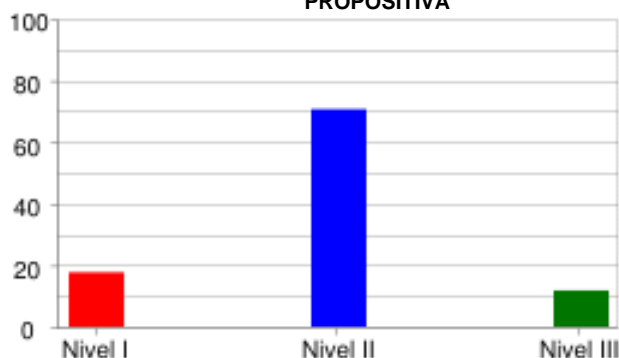

	Nivel I	Nivel II	Nivel III
% Estudiantes	17.65%	70.59%	11.76%
# Estudiantes	6	24	4

PROPOSITIVA

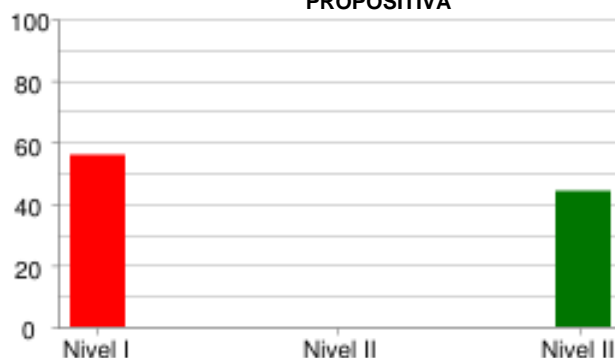

	Nivel I	Nivel II	Nivel III
% Estudiantes	55.88%	0.0%	44.12%
# Estudiantes	19	0	15

MATEMÁTICAS

FORMULACIÓN Y EJECUCIÓN

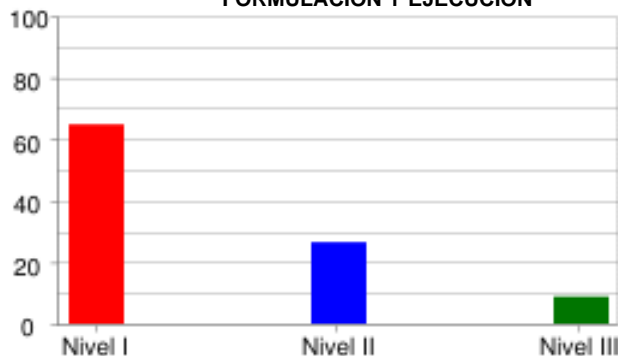

	Nivel I	Nivel II	Nivel III
% Estudiantes	64.71%	26.47%	8.82%
# Estudiantes	22	9	3

INTERPRETACIÓN Y REPRESENTACIÓN

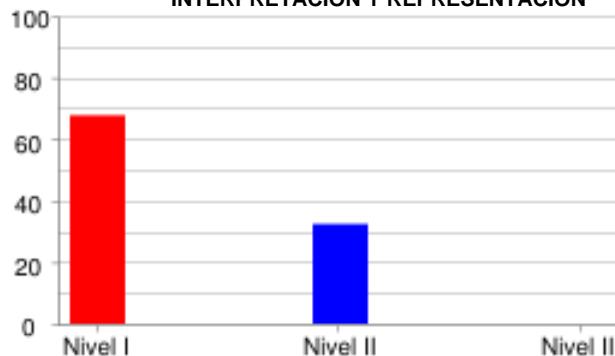

	Nivel I	Nivel II	Nivel III
% Estudiantes	67.65%	32.35%	0.0%
# Estudiantes	23	11	0

RAZONAMIENTO Y ARGUMENTACIÓN



	Nivel I	Nivel II	Nivel III
% Estudiantes	79.41%	17.65%	2.94%
# Estudiantes	27	6	1

CIENCIAS NATURALES

EXPLICACIÓN DE FENÓMENOS

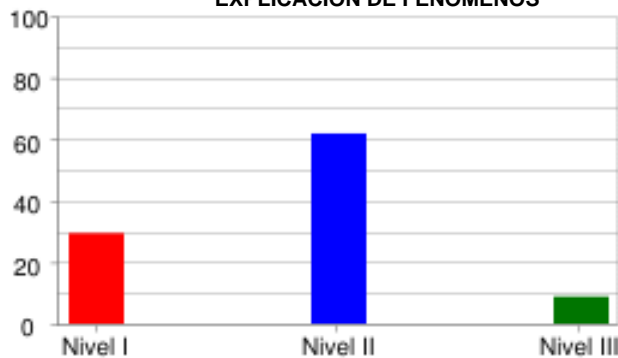

	Nivel I	Nivel II	Nivel III
% Estudiantes	29.41%	61.76%	8.82%
# Estudiantes	10	21	3

INDAGACIÓN

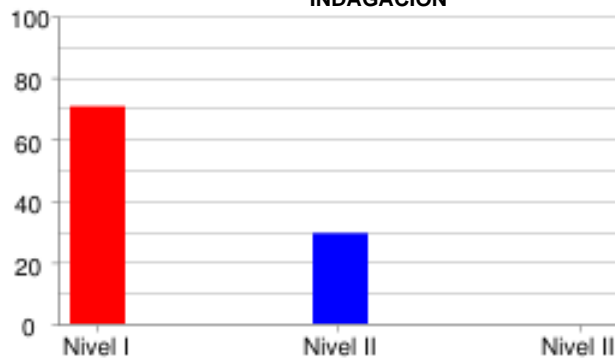

	Nivel I	Nivel II	Nivel III
% Estudiantes	70.59%	29.41%	0.0%
# Estudiantes	24	10	0

USO COMPRENSIVO DEL CONOCIMIENTO CIENTÍFICO



	Nivel I	Nivel II	Nivel III
% Estudiantes	52.94%	47.06%	0.0%
# Estudiantes	18	16	0

SOCIALES Y CIUDADANAS

INTERPRETACIÓN Y ANÁLISIS DE PERSPECTIVAS

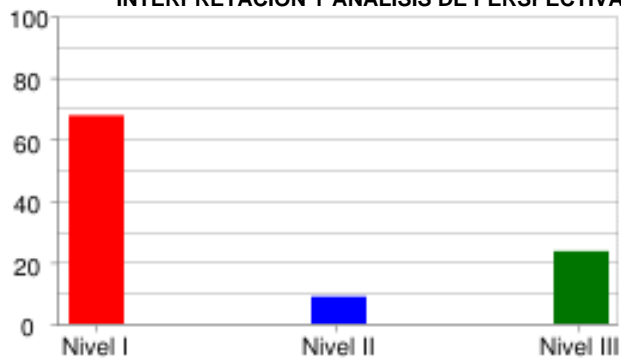

	Nivel I	Nivel II	Nivel III
% Estudiantes	67.65%	8.82%	23.53%
# Estudiantes	23	3	8

PENSAMIENTO REFLEXIVO Y SISTÉMICO

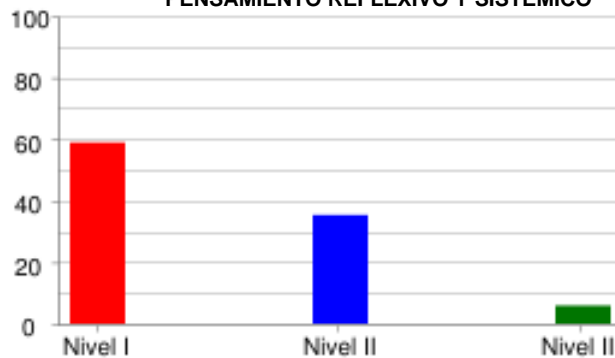

	Nivel I	Nivel II	Nivel III
% Estudiantes	58.82%	35.29%	5.88%
# Estudiantes	20	12	2

INGLÉS

LINGÜÍSTICA

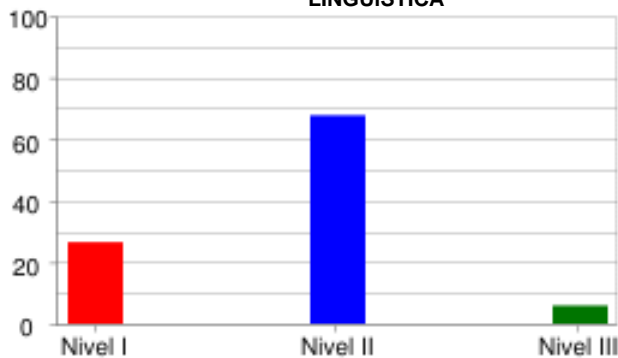

	Nivel I	Nivel II	Nivel III
% Estudiantes	26.47%	67.65%	5.88%
# Estudiantes	9	23	2

PRAGMÁTICA

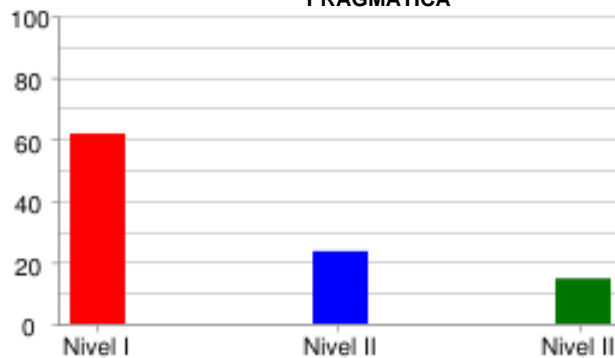

	Nivel I	Nivel II	Nivel III
% Estudiantes	61.76%	23.53%	14.71%
# Estudiantes	21	8	5

SOCIO-LINGÜÍSTICA

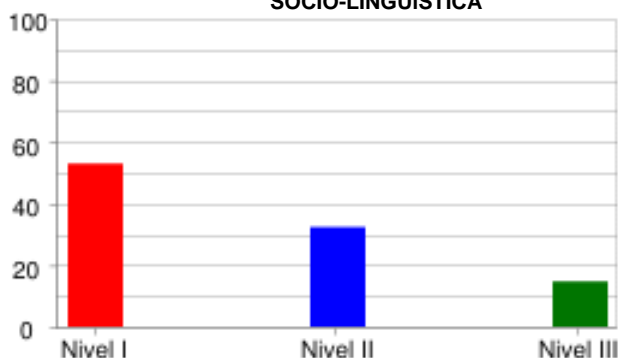

	Nivel I	Nivel II	Nivel III
% Estudiantes	52.94%	32.35%	14.71%
# Estudiantes	18	11	5

PRUEBA: MI META ES SABER 10-15-03
 INSTITUCIÓN: I. E. NORMAL SUPERIOR DE SINCELEJO

ÁREA: INGLÉS

INFORME DE INDICADORES Y ANÁLISIS DE RESPUESTAS

#	COMPETENCIAS	COMPONENTES	PORCENTAJE									ID
			A	B	C	D	E	F	G	H	NR	
1	SOCIO-LINGÜÍSTICA	AVISOS	32.4	38.2	26.5	0.0	0.0	0.0	2.9	0.0	0.0	61.8
2	SOCIO-LINGÜÍSTICA	AVISOS	73.5	14.7	8.8	2.9	0.0	0.0	0.0	0.0	0.0	26.5
3	SOCIO-LINGÜÍSTICA	AVISOS	38.2	11.8	50.0	0.0	0.0	0.0	0.0	0.0	0.0	50.0
4	SOCIO-LINGÜÍSTICA	AVISOS	17.6	2.9	76.5	2.9	0.0	0.0	0.0	0.0	0.0	82.4
5	LINGÜÍSTICA	COMUNICACIÓN Y VOCABUL	2.9	14.7	0.0	17.6	58.8	2.9	2.9	0.0	0.0	41.2
6	LINGÜÍSTICA	COMUNICACIÓN Y VOCABUL	8.8	2.9	5.9	5.9	0.0	64.7	11.8	0.0	0.0	35.3
7	LINGÜÍSTICA	COMUNICACIÓN Y VOCABUL	2.9	70.6	5.9	5.9	5.9	2.9	2.9	2.9	0.0	29.4
8	LINGÜÍSTICA	COMUNICACIÓN Y VOCABUL	8.8	5.9	23.5	11.8	2.9	0.0	0.0	47.1	0.0	94.1
9	LINGÜÍSTICA	COMUNICACIÓN Y VOCABUL	23.5	2.9	17.6	11.8	8.8	5.9	26.5	2.9	0.0	76.5
10	SOCIO-LINGÜÍSTICA	COMUNICACIÓN Y VOCABUL	35.3	44.1	17.6	2.9	0.0	0.0	0.0	0.0	0.0	55.9
11	SOCIO-LINGÜÍSTICA	COMUNICACIÓN Y VOCABUL	50.0	5.9	44.1	0.0	0.0	0.0	0.0	0.0	0.0	55.9
12	SOCIO-LINGÜÍSTICA	COMUNICACIÓN Y VOCABUL	50.0	35.3	14.7	0.0	0.0	0.0	0.0	0.0	0.0	85.3
13	PRAGMÁTICA	COMPRENSIÓN	17.6	70.6	5.9	5.9	0.0	0.0	0.0	0.0	0.0	29.4
14	PRAGMÁTICA	COMPRENSIÓN	20.6	26.5	29.4	23.5	0.0	0.0	0.0	0.0	0.0	76.5
15	PRAGMÁTICA	COMPRENSIÓN	20.6	47.1	14.7	17.6	0.0	0.0	0.0	0.0	0.0	79.4
16	PRAGMÁTICA	COMPRENSIÓN	8.8	8.8	26.5	52.9	0.0	0.0	2.9	0.0	0.0	73.5

ID	NO ACERTARON LA RESPUESTA CORRECTA
NR	NO RESPONDIO

PRUEBA: MI META ES SABER 10-15-03
 INSTITUCIÓN: I. E. NORMAL SUPERIOR DE SINCELEJO

ÁREA: **LECTURA CRÍTICA**

INFORME DE INDICADORES Y ANÁLISIS DE RESPUESTAS

#	COMPETENCIAS	COMPONENTES	PORCENTAJE										ID
			A	B	C	D	E	F	G	H	NR		
17	INTERPRETATIVA	IDENTIFICACIÓN DE LOS	14.7	20.6	55.9	8.8	0.0	0.0	0.0	0.0	0.0	0.0	44.1
18	INTERPRETATIVA	IDENTIFICACIÓN DE LOS	29.4	2.9	61.8	5.9	0.0	0.0	0.0	0.0	0.0	0.0	38.2
19	INTERPRETATIVA	ARTICULACIÓN DE LAS PA	94.1	2.9	0.0	2.9	0.0	0.0	0.0	0.0	0.0	0.0	5.9
20	PROPOSITIVA	REFLEXIÓN Y EVALUACIÓN	52.9	14.7	5.9	26.5	0.0	0.0	0.0	0.0	0.0	0.0	85.3
21	PROPOSITIVA	REFLEXIÓN Y EVALUACIÓN	0.0	82.4	14.7	2.9	0.0	0.0	0.0	0.0	0.0	0.0	17.6
22	PROPOSITIVA	IDENTIFICACIÓN DE LOS	32.4	11.8	55.9	0.0	0.0	0.0	0.0	0.0	0.0	0.0	88.2
23	PROPOSITIVA	REFLEXIÓN Y EVALUACIÓN	0.0	0.0	82.4	17.6	0.0	0.0	0.0	0.0	0.0	0.0	17.6
24	ARGUMENTATIVA	ARTICULACIÓN DE LAS PA	2.9	70.6	23.5	2.9	0.0	0.0	0.0	0.0	0.0	0.0	29.4
25	INTERPRETATIVA	IDENTIFICACIÓN DE LOS	11.8	5.9	11.8	70.6	0.0	0.0	0.0	0.0	0.0	0.0	29.4
26	ARGUMENTATIVA	ARTICULACIÓN DE LAS PA	2.9	70.6	23.5	2.9	0.0	0.0	0.0	0.0	0.0	0.0	76.5
27	INTERPRETATIVA	IDENTIFICACIÓN DE LOS	23.5	32.4	20.6	23.5	0.0	0.0	0.0	0.0	0.0	0.0	67.6
28	ARGUMENTATIVA	ARTICULACIÓN DE LAS PA	55.9	8.8	17.6	17.6	0.0	0.0	0.0	0.0	0.0	0.0	82.4
29	ARGUMENTATIVA	ARTICULACIÓN DE LAS PA	26.5	14.7	35.3	23.5	0.0	0.0	0.0	0.0	0.0	0.0	76.5
30	ARGUMENTATIVA	ARTICULACIÓN DE LAS PA	44.1	11.8	20.6	23.5	0.0	0.0	0.0	0.0	0.0	0.0	88.2
31	ARGUMENTATIVA	ARTICULACIÓN DE LAS PA	17.6	50.0	17.6	14.7	0.0	0.0	0.0	0.0	0.0	0.0	82.4
32	ARGUMENTATIVA	ARTICULACIÓN DE LAS PA	2.9	41.2	35.3	20.6	0.0	0.0	0.0	0.0	0.0	0.0	58.8

ID	NO ACERTARON LA RESPUESTA CORRECTA
NR	NO RESPONDIO

PRUEBA: MI META ES SABER 10-15-03 ÁREA: MATEMÁTICAS
 INSTITUCIÓN: I. E. NORMAL SUPERIOR DE SINCELEJO

INFORME DE INDICADORES Y ANÁLISIS DE RESPUESTAS

#	COMPETENCIAS	COMPONENTES	PORCENTAJE									ID
			A	B	C	D	E	F	G	H	NR	
33	FORMULACIÓN Y EJECUCIÓN	NUMÉRICO - VARIACIONAL	23.5	55.9	11.8	8.8	0.0	0.0	0.0	0.0	0.0	44.1
34	RAZONAMIENTO Y ARGUMENTACIÓN	ALEATORIO	38.2	17.6	17.6	26.5	0.0	0.0	0.0	0.0	0.0	73.5
35	INTERPRETACIÓN Y REPRESENTACIÓN	NUMÉRICO - VARIACIONAL	41.2	14.7	26.5	17.6	0.0	0.0	0.0	0.0	0.0	82.4
36	INTERPRETACIÓN Y REPRESENTACIÓN	ALEATORIO	29.4	44.1	8.8	17.6	0.0	0.0	0.0	0.0	0.0	55.9
37	FORMULACIÓN Y EJECUCIÓN	ALEATORIO	67.6	11.8	5.9	14.7	0.0	0.0	0.0	0.0	0.0	94.1
38	INTERPRETACIÓN Y REPRESENTACIÓN	GEOMÉTRICO - MÉTRICO	11.8	32.4	38.2	17.6	0.0	0.0	0.0	0.0	0.0	82.4
39	RAZONAMIENTO Y ARGUMENTACIÓN	GEOMÉTRICO - MÉTRICO	8.8	26.5	44.1	20.6	0.0	0.0	0.0	0.0	0.0	91.2
40	FORMULACIÓN Y EJECUCIÓN	NUMÉRICO - VARIACIONAL	32.4	20.6	14.7	32.4	0.0	0.0	0.0	0.0	0.0	67.6
41	INTERPRETACIÓN Y REPRESENTACIÓN	GEOMÉTRICO - MÉTRICO	35.3	47.1	11.8	5.9	0.0	0.0	0.0	0.0	0.0	64.7
42	RAZONAMIENTO Y ARGUMENTACIÓN	GEOMÉTRICO - MÉTRICO	44.1	17.6	35.3	2.9	0.0	0.0	0.0	0.0	0.0	82.4
43	INTERPRETACIÓN Y REPRESENTACIÓN	GEOMÉTRICO - MÉTRICO	23.5	20.6	32.4	23.5	0.0	0.0	0.0	0.0	0.0	67.6
44	INTERPRETACIÓN Y REPRESENTACIÓN	RAZONAMIENTO CUANTITATIVO	55.9	20.6	5.9	17.6	0.0	0.0	0.0	0.0	0.0	82.4
45	FORMULACIÓN Y EJECUCIÓN	RAZONAMIENTO CUANTITATIVO	38.2	32.4	23.5	5.9	0.0	0.0	0.0	0.0	0.0	67.6
46	RAZONAMIENTO Y ARGUMENTACIÓN	RAZONAMIENTO CUANTITATIVO	11.8	20.6	38.2	29.4	0.0	0.0	0.0	0.0	0.0	61.8
47	INTERPRETACIÓN Y REPRESENTACIÓN	GEOMÉTRICO - MÉTRICO	14.7	35.3	20.6	29.4	0.0	0.0	0.0	0.0	0.0	70.6
48	INTERPRETACIÓN Y REPRESENTACIÓN	GEOMÉTRICO - MÉTRICO	23.5	23.5	20.6	32.4	0.0	0.0	0.0	0.0	0.0	67.6

ID	NO ACERTARON LA RESPUESTA CORRECTA
NR	NO RESPONDIO

PRUEBA: MI META ES SABER 10-15-03 ÁREA: CIENCIAS NATURALES
 INSTITUCIÓN: I. E. NORMAL SUPERIOR DE SINCELEJO

INFORME DE INDICADORES Y ANÁLISIS DE RESPUESTAS

#	COMPETENCIAS	COMPONENTES	PORCENTAJE										
			A	B	C	D	E	F	G	H	NR	ID	
49	EXPLICACIÓN DE FENÓMEN	CELULAR	23.5	8.8	50.0	17.6	0.0	0.0	0.0	0.0	0.0	0.0	50.0
50	EXPLICACIÓN DE FENÓMEN	CELULAR	29.4	8.8	11.8	50.0	0.0	0.0	0.0	0.0	0.0	0.0	50.0
51	INDAGACIÓN	CELULAR	26.5	29.4	23.5	20.6	0.0	0.0	0.0	0.0	0.0	0.0	73.5
52	USO COMPRENSIVO DEL CO	ORGANÍSMO	26.5	14.7	5.9	52.9	0.0	0.0	0.0	0.0	0.0	0.0	47.1
53	EXPLICACIÓN DE FENÓMEN	ORGANÍSMO	35.3	5.9	44.1	14.7	0.0	0.0	0.0	0.0	0.0	0.0	55.9
54	INDAGACIÓN	ORGANÍSMO	41.2	41.2	14.7	2.9	0.0	0.0	0.0	0.0	0.0	0.0	58.8
55	INDAGACIÓN	ECOSISTÉMICO	32.4	14.7	14.7	38.2	0.0	0.0	0.0	0.0	0.0	0.0	85.3
56	USO COMPRENSIVO DEL CO	ECOSISTÉMICO	14.7	2.9	14.7	67.6	0.0	0.0	0.0	0.0	0.0	0.0	85.3
57	USO COMPRENSIVO DEL CO	ECOSISTÉMICO	38.2	17.6	26.5	17.6	0.0	0.0	0.0	0.0	0.0	0.0	61.8
58	USO COMPRENSIVO DEL CO	ECOSISTÉMICO	17.6	11.8	52.9	17.6	0.0	0.0	0.0	0.0	0.0	0.0	82.4
59	EXPLICACIÓN DE FENÓMEN	ASPECTOS ANALÍTICOS DE	26.5	55.9	14.7	2.9	0.0	0.0	0.0	0.0	0.0	0.0	44.1
60	INDAGACIÓN	ASPECTOS ANALÍTICOS DE	23.5	14.7	32.4	29.4	0.0	0.0	0.0	0.0	0.0	0.0	85.3
61	INDAGACIÓN	ASPECTOS ANALÍTICOS DE	23.5	44.1	11.8	20.6	0.0	0.0	0.0	0.0	0.0	0.0	79.4
62	USO COMPRENSIVO DEL CO	ASPECTOS ANALÍTICOS DE	20.6	29.4	32.4	17.6	0.0	0.0	0.0	0.0	0.0	0.0	70.6
63	EXPLICACIÓN DE FENÓMEN	ASPECTOS ANALÍTICOS DE	29.4	41.2	20.6	8.8	0.0	0.0	0.0	0.0	0.0	0.0	70.6
64	USO COMPRENSIVO DEL CO	ASPECTOS ANALÍTICOS DE	38.2	35.3	17.6	8.8	0.0	0.0	0.0	0.0	0.0	0.0	61.8
65	USO COMPRENSIVO DEL CO	ASPECTOS ANALÍTICOS DE	29.4	17.6	44.1	8.8	0.0	0.0	0.0	0.0	0.0	0.0	55.9
66	INDAGACIÓN	ASPECTOS FISICOQUÍMICO	32.5	35.3	32.4	8.8	0.0	0.0	0.0	0.0	0.0	0.0	64.7
67	INDAGACIÓN	ASPECTOS FISICOQUÍMICO	32.4	35.3	23.5	8.8	0.0	0.0	0.0	0.0	0.0	0.0	76.5
68	USO COMPRENSIVO DEL CO	ASPECTOS FISICOQUÍMICO	20.6	20.6	26.5	32.4	0.0	0.0	0.0	0.0	0.0	0.0	79.4
69	EXPLICACIÓN DE FENÓMEN	MECÁNICA CLÁSICA	35.3	32.4	8.8	23.5	0.0	0.0	0.0	0.0	0.0	0.0	91.2
70	USO COMPRENSIVO DEL CO	MECÁNICA CLÁSICA	35.3	35.3	14.7	14.7	0.0	0.0	0.0	0.0	0.0	0.0	64.7
71	USO COMPRENSIVO DEL CO	MECÁNICA CLÁSICA	26.5	23.5	14.7	35.3	0.0	0.0	0.0	0.0	0.0	0.0	73.5
72	EXPLICACIÓN DE FENÓMEN	MECÁNICA CLÁSICA	2.9	11.8	17.6	67.6	0.0	0.0	0.0	0.0	0.0	0.0	32.4
73	INDAGACIÓN	MECÁNICA CLÁSICA	23.5	47.1	17.6	11.8	0.0	0.0	0.0	0.0	0.0	0.0	52.9
74	USO COMPRENSIVO DEL CO	MECÁNICA CLÁSICA	32.4	17.6	32.4	17.6	0.0	0.0	0.0	0.0	0.0	0.0	67.6
75	EXPLICACIÓN DE FENÓMEN	MECÁNICA CLÁSICA	29.4	23.5	2.9	44.1	0.0	0.0	0.0	0.0	0.0	0.0	55.9
76	INDAGACIÓN	MECÁNICA CLÁSICA	26.5	26.5	29.4	17.6	0.0	0.0	0.0	0.0	0.0	0.0	73.5
77	INDAGACIÓN	MECÁNICA CLÁSICA	32.4	23.5	20.6	23.5	0.0	0.0	0.0	0.0	0.0	0.0	79.4
78	EXPLICACIÓN DE FENÓMEN	MECÁNICA CLÁSICA	32.4	26.5	26.5	14.7	0.0	0.0	0.0	0.0	0.0	0.0	67.6

ID	NO ACERTARON LA RESPUESTA CORRECTA
NR	NO RESPONDIO

PRUEBA: MI META ES SABER 10-15-03
 INSTITUCIÓN: I. E. NORMAL SUPERIOR DE SINCELEJO

ÁREA: **LECTURA CRITICA II**

INFORME DE INDICADORES Y ANÁLISIS DE RESPUESTAS

#	COMPETENCIAS	COMPONENTES	PORCENTAJE										
			A	B	C	D	E	F	G	H	NR	ID	
79	INTERPRETATIVA	LA PREGUNTA DEL HOMBRE	17.6	14.7	55.9	11.8	0.0	0.0	0.0	0.0	0.0	0.0	44.1
80	ARGUMENTATIVA	LA PREGUNTA DEL HOMBRE	11.8	29.4	50.0	8.8	0.0	0.0	0.0	0.0	0.0	0.0	91.2
81	INTERPRETATIVA	LA PREGUNTA DEL HOMBRE	23.5	14.7	14.7	47.1	0.0	0.0	0.0	0.0	0.0	0.0	52.9
82	ARGUMENTATIVA	LA PREGUNTA DEL HOMBRE	14.7	26.5	38.2	20.6	0.0	0.0	0.0	0.0	0.0	0.0	61.8
83	INTERPRETATIVA	LA PREGUNTA DEL HOMBRE	11.8	41.2	47.1	0.0	0.0	0.0	0.0	0.0	0.0	0.0	52.9
84	PROPOSITIVA	LA PREGUNTA DEL HOMBRE	17.6	44.1	26.5	11.8	0.0	0.0	0.0	0.0	0.0	0.0	55.9
85	INTERPRETATIVA	LA PREGUNTA DEL HOMBRE	64.7	5.9	20.6	8.8	0.0	0.0	0.0	0.0	0.0	0.0	35.3
86	ARGUMENTATIVA	LA PREGUNTA DEL HOMBRE	44.1	32.4	14.7	8.8	0.0	0.0	0.0	0.0	0.0	0.0	67.6
87	ARGUMENTATIVA	LA PREGUNTA DEL HOMBRE	38.2	29.4	17.6	14.7	0.0	0.0	0.0	0.0	0.0	0.0	82.4
88	ARGUMENTATIVA	LA PREGUNTA DEL HOMBRE	29.4	8.8	44.1	17.6	0.0	0.0	0.0	0.0	0.0	0.0	55.9
89	ARGUMENTATIVA	LA PREGUNTA DEL HOMBRE	61.8	11.8	23.5	2.9	0.0	0.0	0.0	0.0	0.0	0.0	38.2
90	INTERPRETATIVA	LA PREGUNTA DEL HOMBRE	76.5	5.9	14.7	2.9	0.0	0.0	0.0	0.0	0.0	0.0	23.5

ID	NO ACERTARON LA RESPUESTA CORRECTA
NR	NO RESPONDIO

PRUEBA: MI META ES SABER 10-15-03
 INSTITUCIÓN: I. E. NORMAL SUPERIOR DE SINCELEJO

ÁREA: **SOCIALES Y CIUDADANAS**

INFORME DE INDICADORES Y ANÁLISIS DE RESPUESTAS

#	COMPETENCIAS	COMPONENTES	PORCENTAJE									ID	
			A	B	C	D	E	F	G	H	NR		
91	PENSAMIENTO REFLEXIVO	PODER, ECONOMÍA Y ORGA	38.2	20.6	17.6	23.5	0.0	0.0	0.0	0.0	0.0	0.0	61.8
92	PENSAMIENTO REFLEXIVO	PODER, ECONOMÍA Y ORGA	26.5	23.5	35.3	14.7	0.0	0.0	0.0	0.0	0.0	0.0	64.7
93	INTERPRETACIÓN Y ANÁLI	PODER, ECONOMÍA Y ORGA	35.3	35.3	8.8	20.6	0.0	0.0	0.0	0.0	0.0	0.0	79.4
94	INTERPRETACIÓN Y ANÁLI	PODER, ECONOMÍA Y ORGA	5.9	58.8	20.6	14.7	0.0	0.0	0.0	0.0	0.0	0.0	41.2
95	INTERPRETACIÓN Y ANÁLI	PODER, ECONOMÍA Y ORGA	14.7	20.6	29.4	35.3	0.0	0.0	0.0	0.0	0.0	0.0	70.6
96	INTERPRETACIÓN Y ANÁLI	PODER, ECONOMÍA Y ORGA	52.9	14.7	20.6	11.8	0.0	0.0	0.0	0.0	0.0	0.0	47.1
97	INTERPRETACIÓN Y ANÁLI	PODER, ECONOMÍA Y ORGA	17.6	23.5	47.1	11.8	0.0	0.0	0.0	0.0	0.0	0.0	88.2
98	PENSAMIENTO REFLEXIVO	PODER, ECONOMÍA Y ORGA	23.5	26.5	20.6	29.4	0.0	0.0	0.0	0.0	0.0	0.0	73.5
99	PENSAMIENTO REFLEXIVO	PODER, ECONOMÍA Y ORGA	29.4	20.6	26.5	20.6	0.0	0.0	0.0	0.0	0.0	2.9	79.4
100	INTERPRETACIÓN Y ANÁLI	PODER, ECONOMÍA Y ORGA	55.9	14.7	14.7	14.7	0.0	0.0	0.0	0.0	0.0	0.0	44.1

ID	NO ACERTARON LA RESPUESTA CORRECTA
NR	NO RESPONDIO