

**INFORME DE ASIGNATURAS (GENERAL)**

**INSTITUCIÓN:** I. E. NORMAL SUPERIOR DE SINCELEJO  
**PRUEBA:** MI META ES SABER 10-15-03

**CIUDAD:** SINCELEJO  
**FECHA:** 29 / OCTUBRE / 2015

GRUPO	NOMBRE	PUESTO				NÚCLEO COMÚN									
		CAT	PROMEDIO	GRA	GRU	ALC	LC	FL	AMT	ACN	B	F	Q	ASC	AI
10°3	TON DE LA CRUZ JHOBANNA LISETH	M	231	21	1	54	44	67	38	37	40	40	30	50	63
10°3	BARRERA BARBOZA ALVARO RAFAEL	M	208	43	2	39	38	42	13	40	70	10	40	70	56
10°3	PINEDA TOUS GABRIELA	M	185	64	3	36	44	25	31	53	70	40	50	30	31
10°3	CABEZA CERVERA JOSELIN CATALINA	M	175	75	4	50	31	75	6	47	50	40	50	30	56
10°3	MOSQUERA SANCHEZ JAVIER EDUARDO	M	175	76	5	39	38	42	38	20	10	10	40	40	44
10°3	CAMPO JULIO DUBAL JESUS	M	172	77	6	21	19	25	31	37	30	30	50	50	31
10°3	VERGARA GARCIA LARY JULIANA	M	165	81	7	32	56	0	44	37	50	30	30	20	31
10°3	RUIZ CASTRO MARIA JOSE	M	160	88	8	36	44	25	19	33	40	50	10	40	31
10°3	ROMERO PEREZ LAURA VANESSA	M	141	98	9	43	44	42	6	23	0	40	30	40	31
10°3	RUIZ AVILA DAYLIN ESTHER	M	133	104	10	39	50	25	19	17	30	0	20	30	31
10°3	GAVIRIA BETANCOURT JHON EDER	I	125	108	11	36	31	42	13	13	20	0	20	30	50
10°3	SILGADO RAMIREZ KEVIN ANDRES	I	122	111	12	39	44	33	19	37	40	20	50	0	31
<b>PROMEDIOS</b>			<b>166.0</b>			<b>38.7</b>	<b>40.1</b>	<b>36.8</b>	<b>22.9</b>	<b>32.8</b>	<b>37.5</b>	<b>25.8</b>	<b>35.0</b>	<b>35.8</b>	<b>40.6</b>

**DETALLE INFORME DE ASIGNATURAS (GENERAL)**

**INSTITUCIÓN:** I. E. NORMAL SUPERIOR DE SINCELEJO  
**PRUEBA:** MI META ES SABER 10-15-03

**CIUDAD:** SINCELEJO  
**FECHA:** 29 / OCTUBRE / 2015

<b>SIGLA</b>	<b>ASIGNATURA</b>	<b>CANT. PREGUNTAS</b>
LC	LECTURA CRÍTICA	16
FL	FILOSOFÍA	12
MT	MATEMÁTICAS	16
B	BIOLOGÍA	10
F	FÍSICA	10
Q	QUÍMICA	10
CS	CIENCIAS SOCIALES	10
I	INGLÉS	16

**GRAFICOS COMPARATIVOS**

**INSTITUCIÓN:** I. E. NORMAL SUPERIOR DE SINCELEJO  
**PRUEBA:** MI META ES SABER 10-15-03

**CIUDAD:** SINCELEJO  
**FECHA:** OCTUBRE 29 DE 2015

**PROMEDIOS PRUEBA VS NACIONAL**

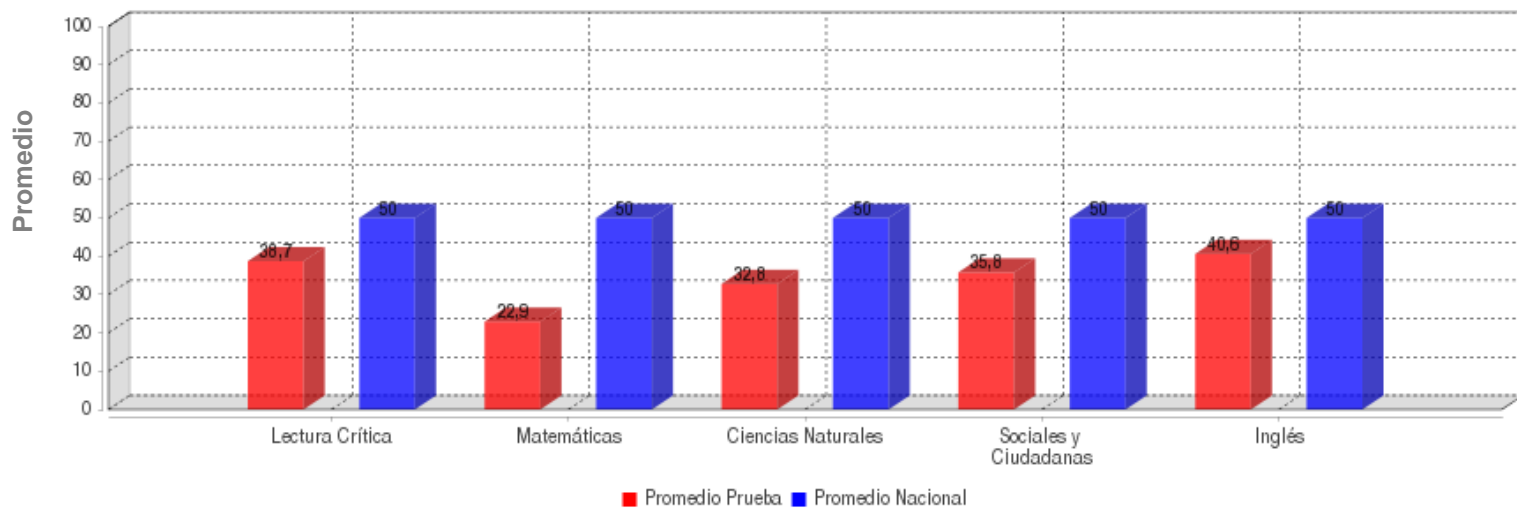

	LECTURA CRÍTICA	MATEMÁTICAS	CIENCIAS NATURALES	SOCIALES Y CIUDADANA	INGLÉS
<b>PROMEDIO</b>	<b>38.7</b>	<b>22.9</b>	<b>32.8</b>	<b>35.8</b>	<b>40.6</b>
<b>PROM. NACIONAL</b>	<b>50.0</b>	<b>50.0</b>	<b>50.0</b>	<b>50.0</b>	<b>50.0</b>

**DESVIACIONES PRUEBA VS NACIONAL**

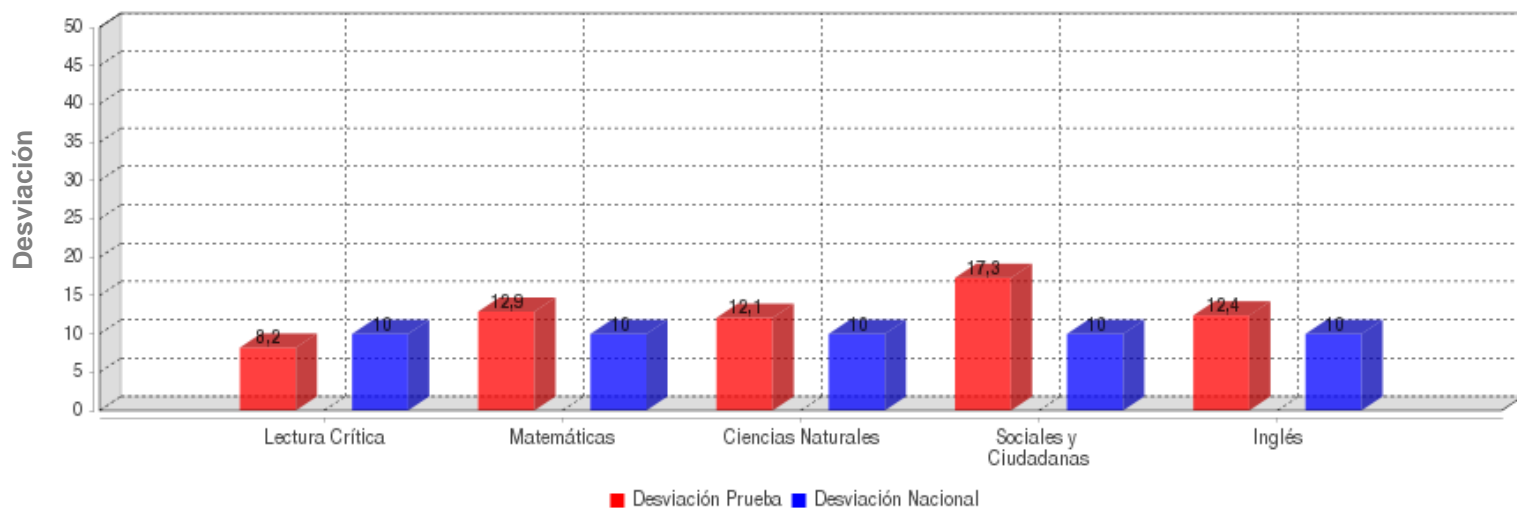

	LECTURA CRÍTICA	MATEMÁTICAS	CIENCIAS NATURALES	SOCIALES Y CIUDADANA	INGLÉS
<b>DESVIACIÓN</b>	<b>8.2</b>	<b>12.9</b>	<b>12.1</b>	<b>17.3</b>	<b>12.4</b>
<b>DESV. NACIONAL</b>	<b>10.0</b>	<b>10.0</b>	<b>10.0</b>	<b>10.0</b>	<b>10.0</b>

**GRAFICOS COMPARATIVOS**

**INSTITUCIÓN:** I. E. NORMAL SUPERIOR DE SINCELEJO  
**PRUEBA:** MI META ES SABER 10-15-03

**CIUDAD:** SINCELEJO  
**FECHA:** OCTUBRE 29 DE 2015

**MÁXIMOS Y MÍNIMOS**

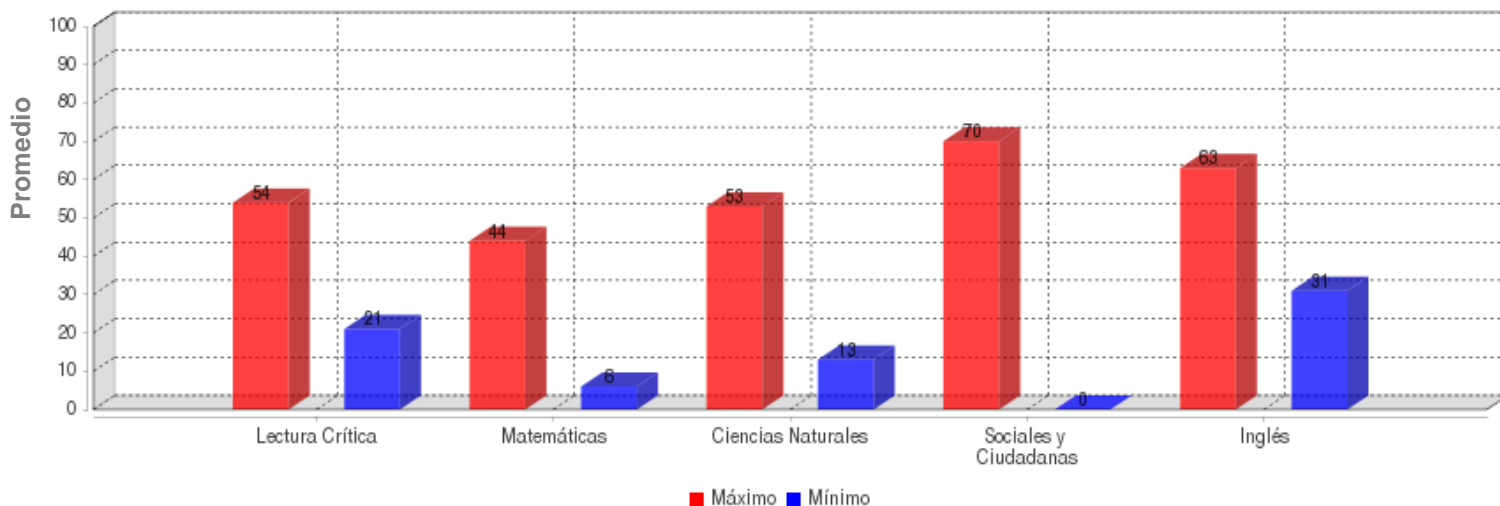

	LECTURA CRÍTICA	MATEMÁTICAS	CIENCIAS NATURALES	SOCIALES Y CIUDADANA	INGLÉS
<b>MÁXIMO</b>	54.0	44.0	53.0	70.0	63.0
<b>MÍNIMO</b>	21.0	6.0	13.0	0.0	31.0

**PROMEDIOS ASIGNATURAS**

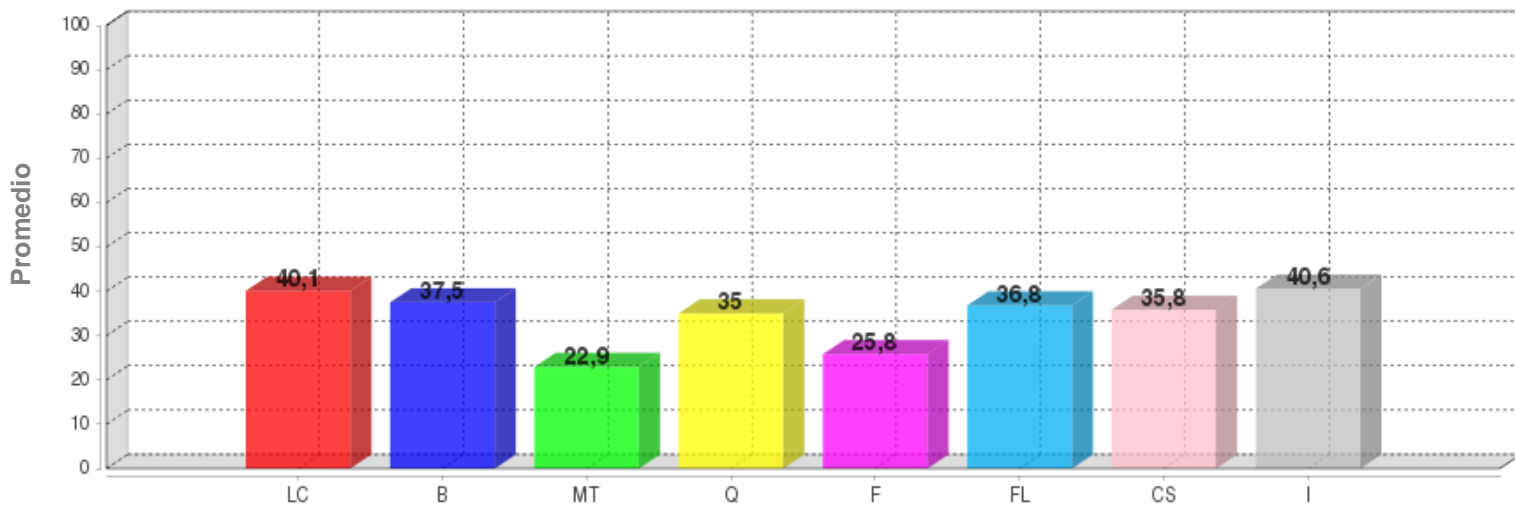

	LC	B	MT	Q	F	FL	CS	I
<b>PROMEDIO</b>	40.1	37.5	22.9	35.0	25.8	36.8	35.8	40.6

**DISTRIBUCIÓN DE ESTUDIANTES POR NIVELES DE COMPONENTES**

**INGLÉS - INGLÉS**

**AVISOS**

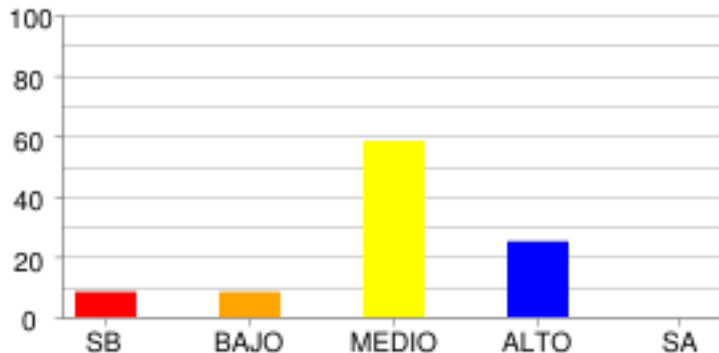

	SB	BAJO	MEDIO	ALTO	SA
% Estudiantes	8.33%	8.33%	58.33%	25.0%	0.0%
# Estudiantes	1	1	7	3	0

**COMPRENSIÓN**

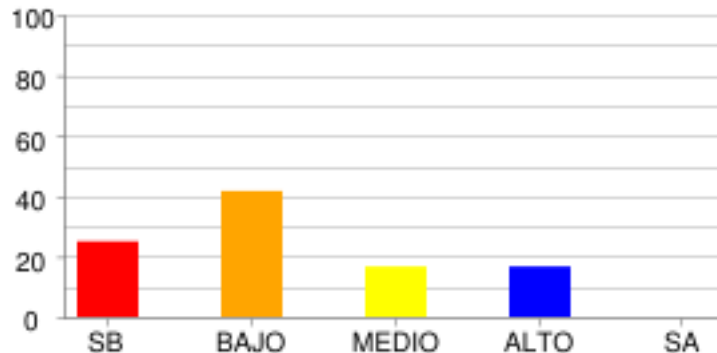

	SB	BAJO	MEDIO	ALTO	SA
% Estudiantes	25.0%	41.67%	16.67%	16.67%	0.0%
# Estudiantes	3	5	2	2	0

**COMUNICACIÓN Y VOCABULARIO**

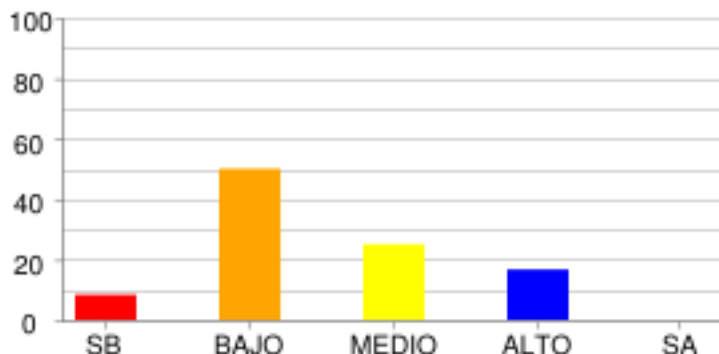

	SB	BAJO	MEDIO	ALTO	SA
% Estudiantes	8.33%	50.0%	25.0%	16.67%	0.0%
# Estudiantes	1	6	3	2	0

**LECTURA CRÍTICA - FILOSOFÍA**

**LA PREGUNTA DEL HOMBRE POR SU MUNDO SOCIAL Y CULTURAL**

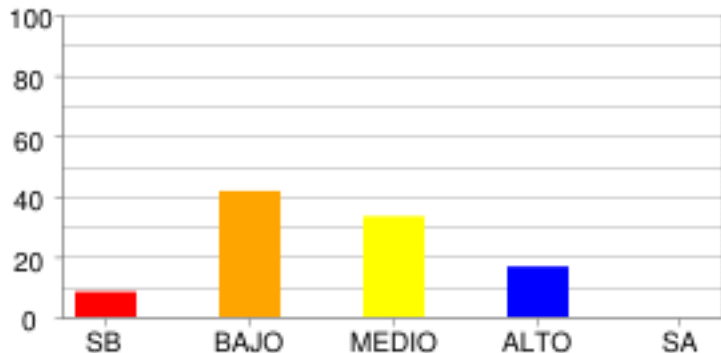

	SB	BAJO	MEDIO	ALTO	SA
<b>% Estudiantes</b>	8.33%	41.67%	33.33%	16.67%	0.0%
<b># Estudiantes</b>	1	5	4	2	0

**LECTURA CRÍTICA - LECTURA CRÍTICA**

**ARTICULACIÓN DE LAS PARTES DE UN TEXTO PARA DARLE SENTIDO GLOBAL**

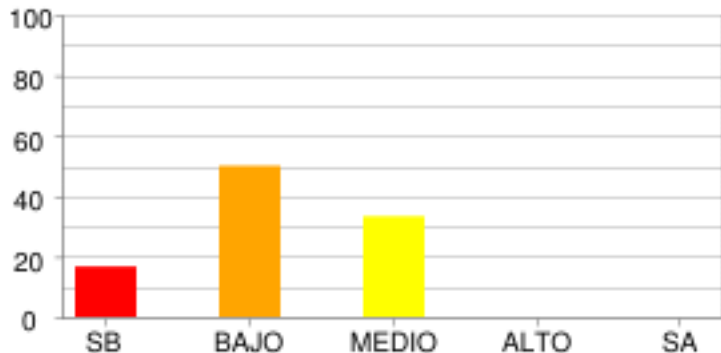

	SB	BAJO	MEDIO	ALTO	SA
% Estudiantes	16.67%	50.0%	33.33%	0.0%	0.0%
# Estudiantes	2	6	4	0	0

**IDENTIFICACIÓN DE LOS CONTENIDOS EXPLÍCITOS.**

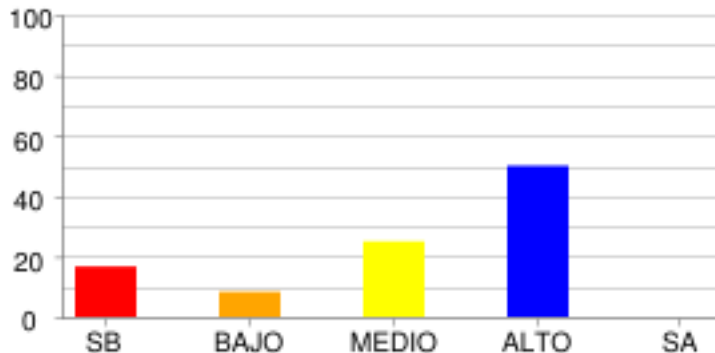

	SB	BAJO	MEDIO	ALTO	SA
% Estudiantes	16.67%	8.33%	25.0%	50.0%	0.0%
# Estudiantes	2	1	3	6	0

**REFLEXIÓN Y EVALUACIÓN DEL CONTENIDO DE LOS TEXTOS.**

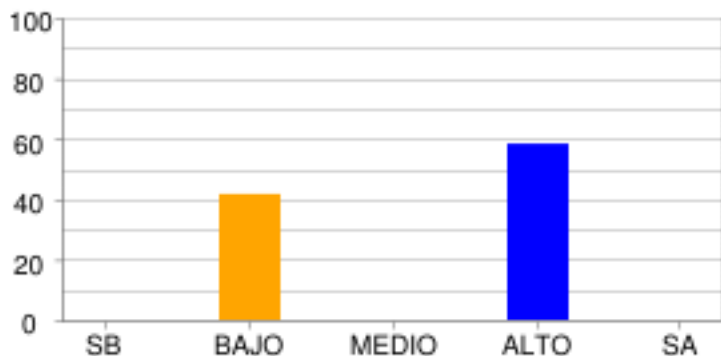

	SB	BAJO	MEDIO	ALTO	SA
% Estudiantes	0.0%	41.67%	0.0%	58.33%	0.0%
# Estudiantes	0	5	0	7	0

**MATEMÁTICAS - MATEMÁTICAS**

**ALEATORIO**

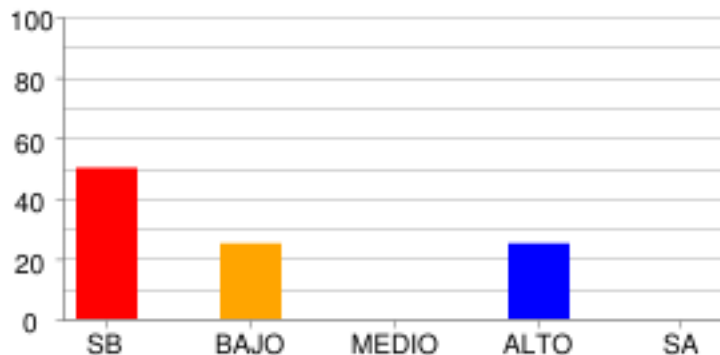

	SB	BAJO	MEDIO	ALTO	SA
% Estudiantes	50.0%	25.0%	0.0%	25.0%	0.0%
# Estudiantes	6	3	0	3	0

**GEOMÉTRICO - MÉTRICO**

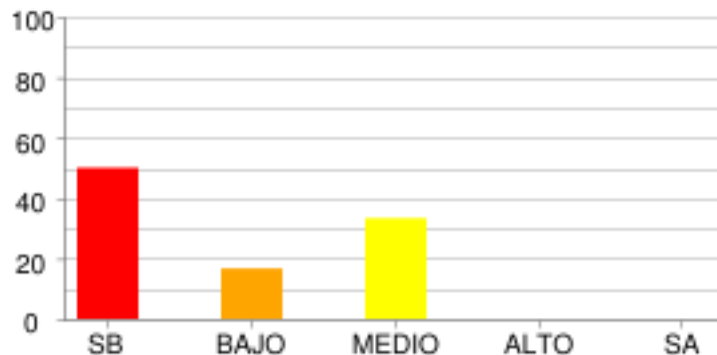

	SB	BAJO	MEDIO	ALTO	SA
% Estudiantes	50.0%	16.67%	33.33%	0.0%	0.0%
# Estudiantes	6	2	4	0	0

**NUMÉRICO - VARIACIONAL**

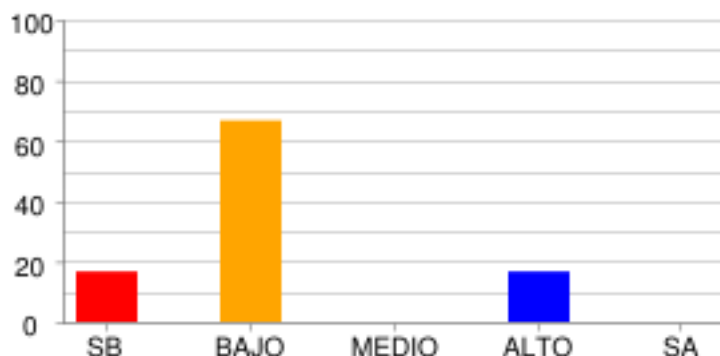

	SB	BAJO	MEDIO	ALTO	SA
% Estudiantes	16.67%	66.67%	0.0%	16.67%	0.0%
# Estudiantes	2	8	0	2	0

**RAZONAMIENTO CUANTITATIVO**

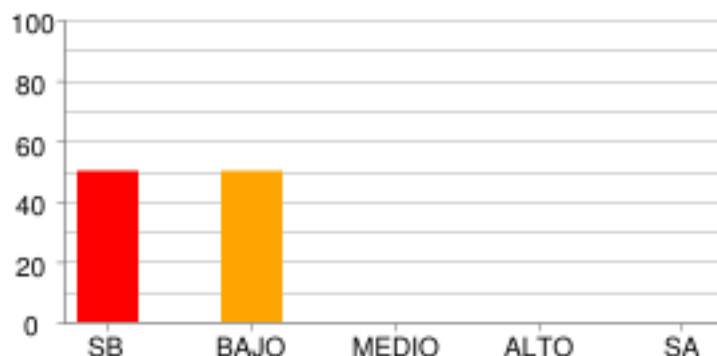

	SB	BAJO	MEDIO	ALTO	SA
% Estudiantes	50.0%	50.0%	0.0%	0.0%	0.0%
# Estudiantes	6	6	0	0	0



**CIENCIAS NATURALES - QUÍMICA [ENTORNO FÍSICO]**

**ASPECTOS ANALÍTICOS DE MEZCLAS**

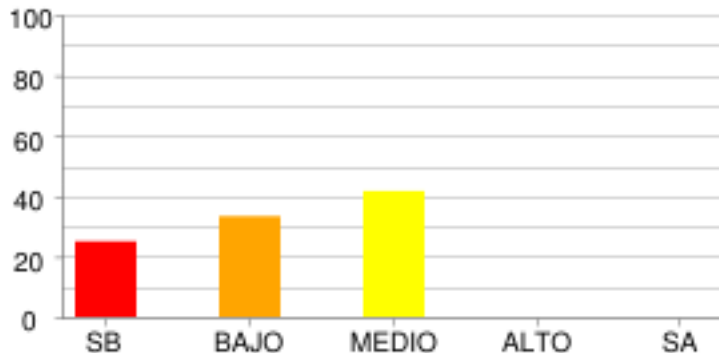

	SB	BAJO	MEDIO	ALTO	SA
<b>% Estudiantes</b>	25.0%	33.33%	41.67%	0.0%	0.0%
<b># Estudiantes</b>	3	4	5	0	0

**ASPECTOS ANALÍTICOS DE SUSTANCIAS**

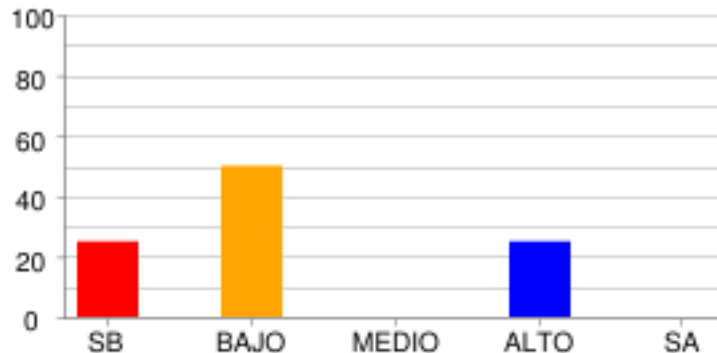

	SB	BAJO	MEDIO	ALTO	SA
<b>% Estudiantes</b>	25.0%	50.0%	0.0%	25.0%	0.0%
<b># Estudiantes</b>	3	6	0	3	0

**ASPECTOS FISCOQUÍMICOS DE MEZCLAS**

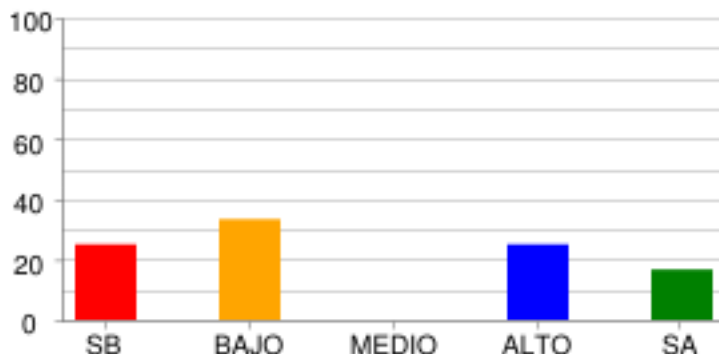

	SB	BAJO	MEDIO	ALTO	SA
<b>% Estudiantes</b>	25.0%	33.33%	0.0%	25.0%	16.67%
<b># Estudiantes</b>	3	4	0	3	2

**CIENCIAS NATURALES - FÍSICA [ENTORNO FÍSICO]**

**MECÁNICA CLÁSICA**

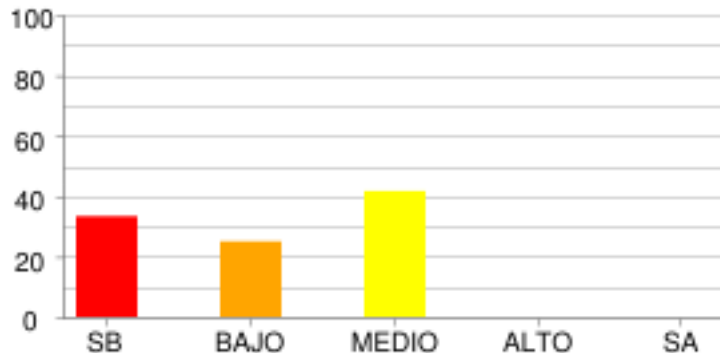

	SB	BAJO	MEDIO	ALTO	SA
<b>% Estudiantes</b>	33.33%	25.0%	41.67%	0.0%	0.0%
<b># Estudiantes</b>	4	3	5	0	0

**CIENCIAS NATURALES - BIOLOGÍA [ENTORNO VIVO]**

**CELULAR**

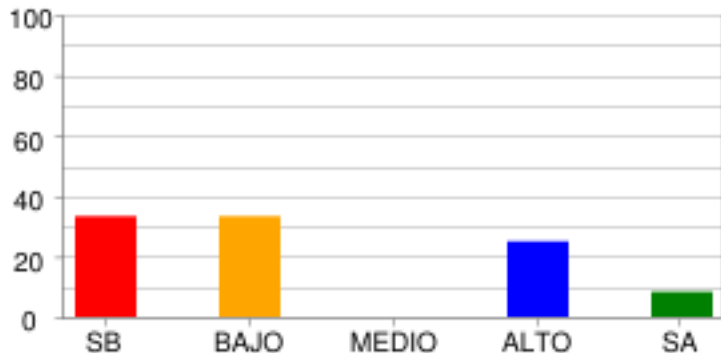

	SB	BAJO	MEDIO	ALTO	SA
% Estudiantes	33.33%	33.33%	0.0%	25.0%	8.33%
# Estudiantes	4	4	0	3	1

**ECOSISTÉMICO**

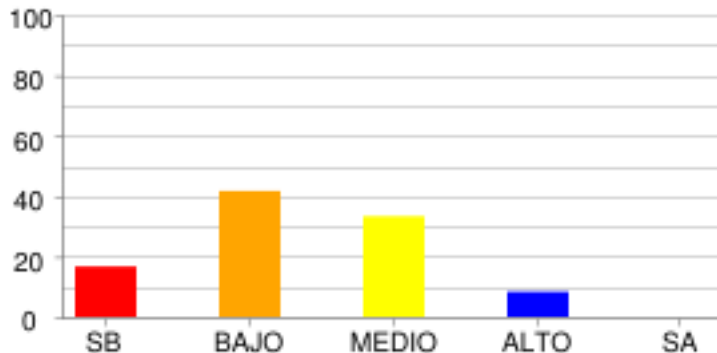

	SB	BAJO	MEDIO	ALTO	SA
% Estudiantes	16.67%	41.67%	33.33%	8.33%	0.0%
# Estudiantes	2	5	4	1	0

**ORGANISMO**

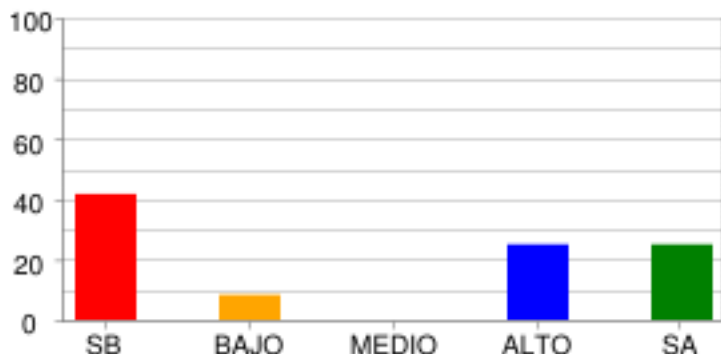

	SB	BAJO	MEDIO	ALTO	SA
% Estudiantes	41.67%	8.33%	0.0%	25.0%	25.0%
# Estudiantes	5	1	0	3	3

**SOCIALES Y CIUDADANAS - CIENCIAS SOCIALES**

**PODER, ECONOMÍA Y ORGANIZACIONES SOCIALES**

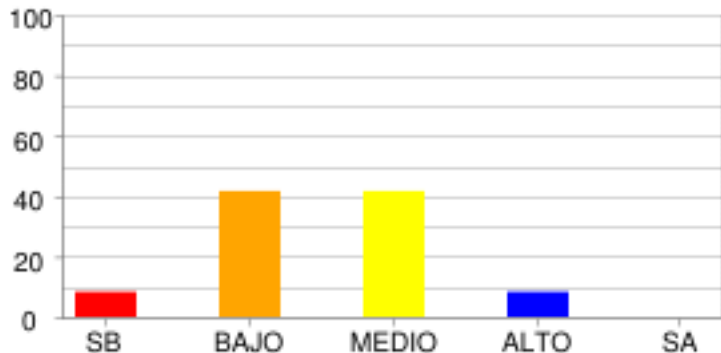

	SB	BAJO	MEDIO	ALTO	SA
<b>% Estudiantes</b>	8.33%	41.67%	41.67%	8.33%	0.0%
<b># Estudiantes</b>	1	5	5	1	0

**DISTRIBUCIÓN DE ESTUDIANTES POR NIVELES DE COMPETENCIA**

**LECTURA CRÍTICA**

**ARGUMENTATIVA**

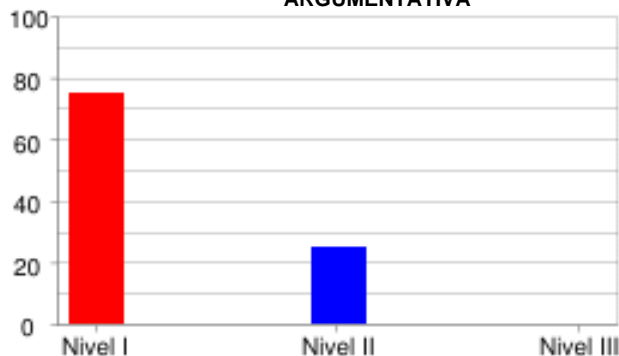

	Nivel I	Nivel II	Nivel III
<b>% Estudiantes</b>	75.0%	25.0%	0.0%
<b># Estudiantes</b>	9	3	0

**INTERPRETATIVA**

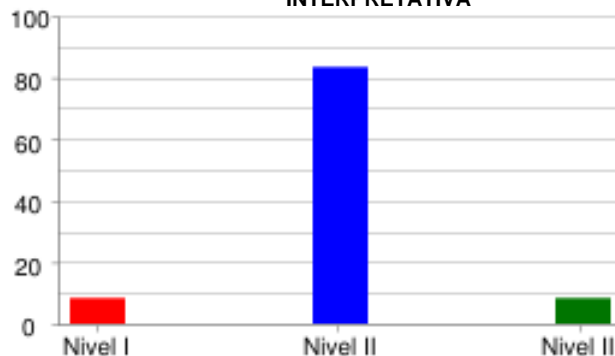

	Nivel I	Nivel II	Nivel III
<b>% Estudiantes</b>	8.33%	83.33%	8.33%
<b># Estudiantes</b>	1	10	1

**PROPOSITIVA**

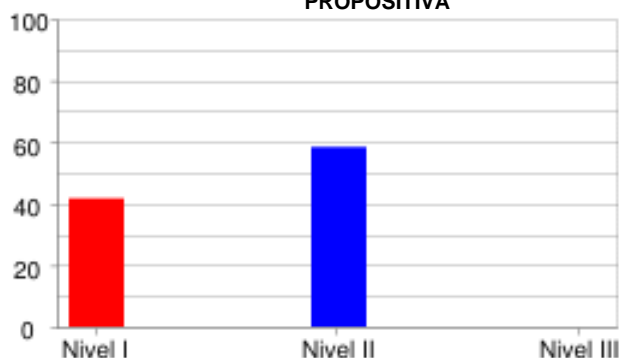

	Nivel I	Nivel II	Nivel III
<b>% Estudiantes</b>	41.67%	58.33%	0.0%
<b># Estudiantes</b>	5	7	0

**PROPOSITIVA**

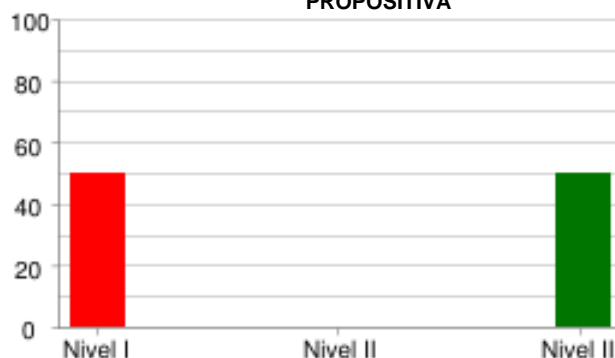

	Nivel I	Nivel II	Nivel III
<b>% Estudiantes</b>	50.0%	0.0%	50.0%
<b># Estudiantes</b>	6	0	6

**MATEMÁTICAS**

**FORMULACIÓN Y EJECUCIÓN**

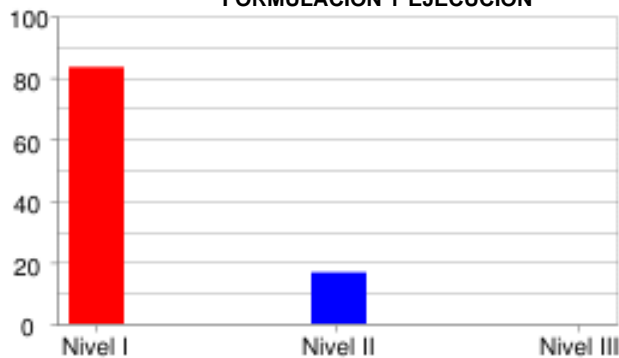

	Nivel I	Nivel II	Nivel III
<b>% Estudiantes</b>	<b>83.33%</b>	<b>16.67%</b>	<b>0.0%</b>
<b># Estudiantes</b>	<b>10</b>	<b>2</b>	<b>0</b>

**INTERPRETACIÓN Y REPRESENTACIÓN**

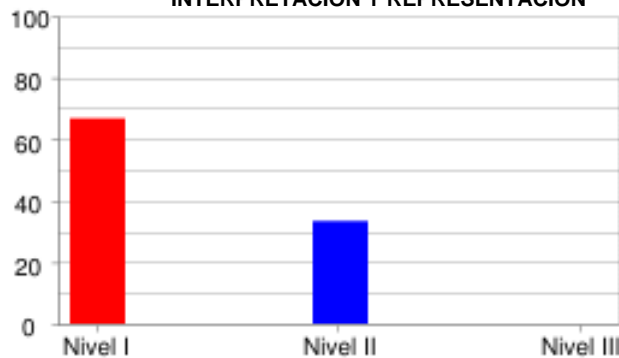

	Nivel I	Nivel II	Nivel III
<b>% Estudiantes</b>	<b>66.67%</b>	<b>33.33%</b>	<b>0.0%</b>
<b># Estudiantes</b>	<b>8</b>	<b>4</b>	<b>0</b>

**RAZONAMIENTO Y ARGUMENTACIÓN**



	Nivel I	Nivel II	Nivel III
<b>% Estudiantes</b>	<b>75.0%</b>	<b>25.0%</b>	<b>0.0%</b>
<b># Estudiantes</b>	<b>9</b>	<b>3</b>	<b>0</b>

**CIENCIAS NATURALES**

**EXPLICACIÓN DE FENÓMENOS**

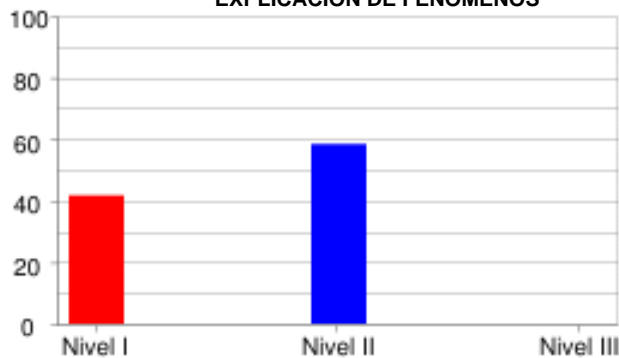

	Nivel I	Nivel II	Nivel III
<b>% Estudiantes</b>	<b>41.67%</b>	<b>58.33%</b>	<b>0.0%</b>
<b># Estudiantes</b>	<b>5</b>	<b>7</b>	<b>0</b>

**INDAGACIÓN**

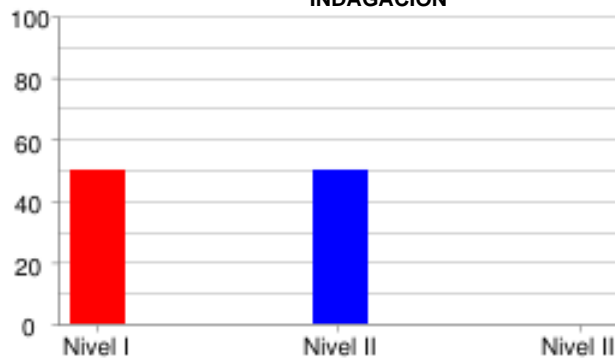

	Nivel I	Nivel II	Nivel III
<b>% Estudiantes</b>	<b>50.0%</b>	<b>50.0%</b>	<b>0.0%</b>
<b># Estudiantes</b>	<b>6</b>	<b>6</b>	<b>0</b>

**USO COMPRENSIVO DEL CONOCIMIENTO CIENTÍFICO**



	Nivel I	Nivel II	Nivel III
<b>% Estudiantes</b>	<b>58.33%</b>	<b>41.67%</b>	<b>0.0%</b>
<b># Estudiantes</b>	<b>7</b>	<b>5</b>	<b>0</b>

**SOCIALES Y CIUDADANAS**

**INTERPRETACIÓN Y ANÁLISIS DE PERSPECTIVAS**

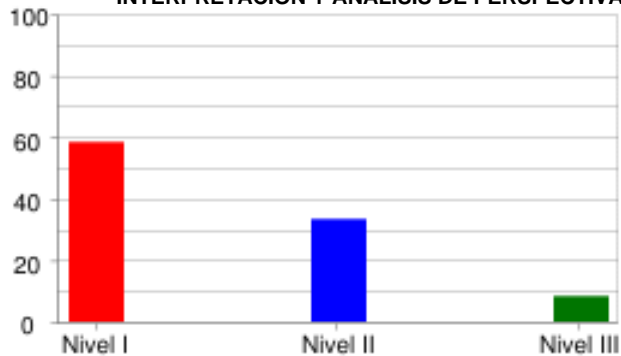

	Nivel I	Nivel II	Nivel III
<b>% Estudiantes</b>	58.33%	33.33%	8.33%
<b># Estudiantes</b>	7	4	1

**PENSAMIENTO REFLEXIVO Y SISTÉMICO**

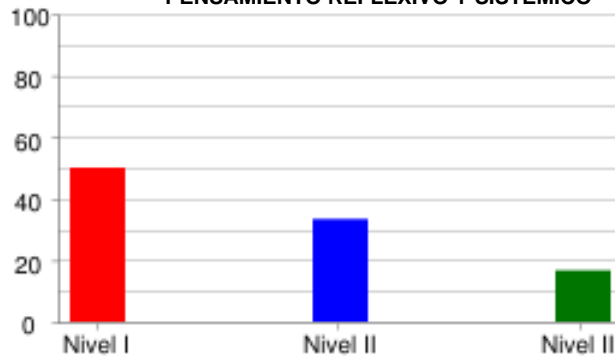

	Nivel I	Nivel II	Nivel III
<b>% Estudiantes</b>	50.0%	33.33%	16.67%
<b># Estudiantes</b>	6	4	2



**INGLÉS**

**LINGÜÍSTICA**

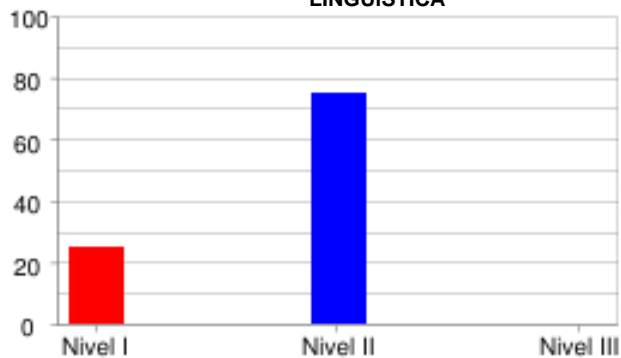

	Nivel I	Nivel II	Nivel III
<b>% Estudiantes</b>	25.0%	75.0%	0.0%
<b># Estudiantes</b>	3	9	0

**PRAGMÁTICA**

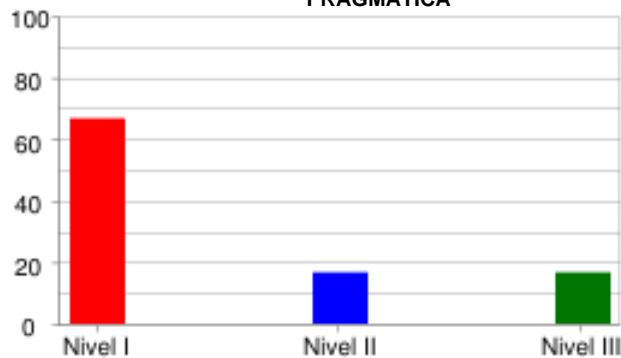

	Nivel I	Nivel II	Nivel III
<b>% Estudiantes</b>	66.67%	16.67%	16.67%
<b># Estudiantes</b>	8	2	2

**SOCIO-LINGÜÍSTICA**

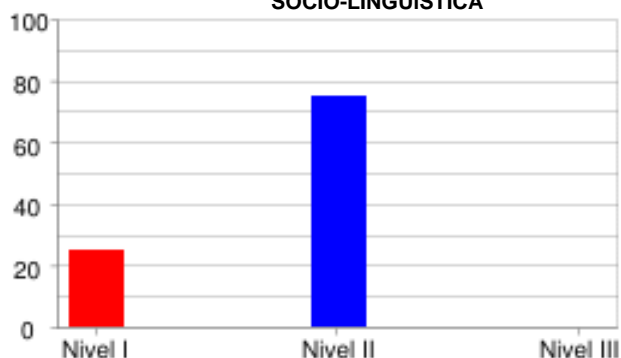

	Nivel I	Nivel II	Nivel III
<b>% Estudiantes</b>	25.0%	75.0%	0.0%
<b># Estudiantes</b>	3	9	0

PRUEBA: MI META ES SABER 10-15-03  
 INSTITUCIÓN: I. E. NORMAL SUPERIOR DE SINCELEJO

ÁREA: INGLÉS

**INFORME DE INDICADORES Y ANÁLISIS DE RESPUESTAS**

#	COMPETENCIAS	COMPONENTES	PORCENTAJE									ID	
			A	B	C	D	E	F	G	H	NR		
1	SOCIO-LINGÜÍSTICA	AVISOS	33.3	41.7	25.0	0.0	0.0	0.0	0.0	0.0	0.0	0.0	58.3
2	SOCIO-LINGÜÍSTICA	AVISOS	58.3	33.3	8.3	0.0	0.0	0.0	0.0	0.0	0.0	0.0	41.7
3	SOCIO-LINGÜÍSTICA	AVISOS	0.0	16.7	83.3	0.0	0.0	0.0	0.0	0.0	0.0	0.0	16.7
4	SOCIO-LINGÜÍSTICA	AVISOS	16.7	8.3	75.0	0.0	0.0	0.0	0.0	0.0	0.0	0.0	83.3
5	LINGÜÍSTICA	COMUNICACIÓN Y VOCABUL	16.7	25.0	0.0	0.0	58.3	0.0	0.0	0.0	0.0	0.0	41.7
6	LINGÜÍSTICA	COMUNICACIÓN Y VOCABUL	8.3	16.7	8.3	0.0	0.0	66.7	0.0	0.0	0.0	0.0	33.3
7	LINGÜÍSTICA	COMUNICACIÓN Y VOCABUL	8.3	66.7	8.3	0.0	8.3	0.0	8.3	0.0	8.3	0.0	33.3
8	LINGÜÍSTICA	COMUNICACIÓN Y VOCABUL	16.7	0.0	16.7	8.3	0.0	0.0	0.0	0.0	58.3	0.0	100.0
9	LINGÜÍSTICA	COMUNICACIÓN Y VOCABUL	16.7	8.3	0.0	8.3	16.7	0.0	50.0	0.0	0.0	0.0	83.3
10	SOCIO-LINGÜÍSTICA	COMUNICACIÓN Y VOCABUL	33.3	50.0	16.7	0.0	0.0	0.0	0.0	0.0	0.0	0.0	50.0
11	SOCIO-LINGÜÍSTICA	COMUNICACIÓN Y VOCABUL	41.7	0.0	58.3	0.0	0.0	0.0	0.0	0.0	0.0	0.0	41.7
12	SOCIO-LINGÜÍSTICA	COMUNICACIÓN Y VOCABUL	75.0	16.7	8.3	0.0	0.0	0.0	0.0	0.0	0.0	0.0	91.7
13	PRAGMÁTICA	COMPRENSIÓN	33.3	50.0	8.3	8.3	0.0	0.0	0.0	0.0	0.0	0.0	50.0
14	PRAGMÁTICA	COMPRENSIÓN	25.0	16.7	16.7	41.7	0.0	0.0	0.0	0.0	0.0	0.0	58.3
15	PRAGMÁTICA	COMPRENSIÓN	25.0	33.3	16.7	25.0	0.0	0.0	0.0	0.0	0.0	0.0	75.0
16	PRAGMÁTICA	COMPRENSIÓN	16.7	41.7	8.3	33.3	0.0	0.0	0.0	0.0	0.0	0.0	91.7

ID	NO ACERTARON LA RESPUESTA CORRECTA
NR	NO RESPONDIO

PRUEBA: MI META ES SABER 10-15-03  
 INSTITUCIÓN: I. E. NORMAL SUPERIOR DE SINCELEJO

ÁREA: **LECTURA CRÍTICA**

**INFORME DE INDICADORES Y ANÁLISIS DE RESPUESTAS**

#	COMPETENCIAS	COMPONENTES	PORCENTAJE										ID
			A	B	C	D	E	F	G	H	NR		
17	INTERPRETATIVA	IDENTIFICACIÓN DE LOS	50.0	0.0	41.7	8.3	0.0	0.0	0.0	0.0	0.0	0.0	58.3
18	INTERPRETATIVA	IDENTIFICACIÓN DE LOS	33.3	0.0	66.7	0.0	0.0	0.0	0.0	0.0	0.0	0.0	33.3
19	INTERPRETATIVA	ARTICULACIÓN DE LAS PA	91.7	0.0	0.0	8.3	0.0	0.0	0.0	0.0	0.0	0.0	8.3
20	PROPOSITIVA	REFLEXIÓN Y EVALUACIÓN	58.3	0.0	0.0	41.7	0.0	0.0	0.0	0.0	0.0	0.0	100.0
21	PROPOSITIVA	REFLEXIÓN Y EVALUACIÓN	16.7	75.0	0.0	8.3	0.0	0.0	0.0	0.0	0.0	0.0	25.0
22	PROPOSITIVA	IDENTIFICACIÓN DE LOS	33.3	0.0	50.0	16.7	0.0	0.0	0.0	0.0	0.0	0.0	100.0
23	PROPOSITIVA	REFLEXIÓN Y EVALUACIÓN	0.0	8.3	83.3	8.3	0.0	0.0	0.0	0.0	0.0	0.0	16.7
24	ARGUMENTATIVA	ARTICULACIÓN DE LAS PA	0.0	83.3	8.3	8.3	0.0	0.0	0.0	0.0	0.0	0.0	16.7
25	INTERPRETATIVA	IDENTIFICACIÓN DE LOS	16.7	8.3	25.0	50.0	0.0	0.0	0.0	0.0	0.0	0.0	50.0
26	ARGUMENTATIVA	ARTICULACIÓN DE LAS PA	0.0	91.7	8.3	0.0	0.0	0.0	0.0	0.0	0.0	0.0	91.7
27	INTERPRETATIVA	IDENTIFICACIÓN DE LOS	0.0	50.0	25.0	25.0	0.0	0.0	0.0	0.0	0.0	0.0	50.0
28	ARGUMENTATIVA	ARTICULACIÓN DE LAS PA	75.0	16.7	0.0	8.3	0.0	0.0	0.0	0.0	0.0	0.0	100.0
29	ARGUMENTATIVA	ARTICULACIÓN DE LAS PA	33.3	8.3	58.3	0.0	0.0	0.0	0.0	0.0	0.0	0.0	100.0
30	ARGUMENTATIVA	ARTICULACIÓN DE LAS PA	33.3	16.7	33.3	16.7	0.0	0.0	0.0	0.0	0.0	0.0	83.3
31	ARGUMENTATIVA	ARTICULACIÓN DE LAS PA	33.3	33.3	25.0	8.3	0.0	0.0	0.0	0.0	0.0	0.0	75.0
32	ARGUMENTATIVA	ARTICULACIÓN DE LAS PA	8.3	50.0	16.7	25.0	0.0	0.0	0.0	0.0	0.0	0.0	50.0

ID	NO ACERTARON LA RESPUESTA CORRECTA
NR	NO RESPONDIO

PRUEBA: MI META ES SABER 10-15-03  
 INSTITUCIÓN: I. E. NORMAL SUPERIOR DE SINCELEJO

ÁREA: MATEMÁTICAS

**INFORME DE INDICADORES Y ANÁLISIS DE RESPUESTAS**

#	COMPETENCIAS	COMPONENTES	PORCENTAJE										
			A	B	C	D	E	F	G	H	NR	ID	
33	FORMULACIÓN Y EJECUCIÓN	NUMÉRICO - VARIACIONAL	25.0	50.0	25.0	0.0	0.0	0.0	0.0	0.0	0.0	0.0	50.0
34	RAZONAMIENTO Y ARGUMENTACIÓN	ALEATORIO	41.7	25.0	0.0	33.3	0.0	0.0	0.0	0.0	0.0	0.0	66.7
35	INTERPRETACIÓN Y REPRESENTACIÓN	NUMÉRICO - VARIACIONAL	33.3	16.7	33.3	16.7	0.0	0.0	0.0	0.0	0.0	0.0	83.3
36	INTERPRETACIÓN Y REPRESENTACIÓN	ALEATORIO	41.7	33.3	8.3	16.7	0.0	0.0	0.0	0.0	0.0	0.0	66.7
37	FORMULACIÓN Y EJECUCIÓN	ALEATORIO	83.3	8.3	8.3	0.0	0.0	0.0	0.0	0.0	0.0	0.0	91.7
38	INTERPRETACIÓN Y REPRESENTACIÓN	GEOMÉTRICO - MÉTRICO	8.3	41.7	41.7	8.3	0.0	0.0	0.0	0.0	0.0	0.0	91.7
39	RAZONAMIENTO Y ARGUMENTACIÓN	GEOMÉTRICO - MÉTRICO	25.0	50.0	25.0	0.0	0.0	0.0	0.0	0.0	0.0	0.0	75.0
40	FORMULACIÓN Y EJECUCIÓN	NUMÉRICO - VARIACIONAL	33.3	8.3	25.0	33.3	0.0	0.0	0.0	0.0	0.0	0.0	66.7
41	INTERPRETACIÓN Y REPRESENTACIÓN	GEOMÉTRICO - MÉTRICO	33.3	50.0	16.7	0.0	0.0	0.0	0.0	0.0	0.0	0.0	66.7
42	RAZONAMIENTO Y ARGUMENTACIÓN	GEOMÉTRICO - MÉTRICO	50.0	8.3	41.7	0.0	0.0	0.0	0.0	0.0	0.0	0.0	91.7
43	INTERPRETACIÓN Y REPRESENTACIÓN	GEOMÉTRICO - MÉTRICO	25.0	16.7	16.7	41.7	0.0	0.0	0.0	0.0	0.0	0.0	83.3
44	INTERPRETACIÓN Y REPRESENTACIÓN	RAZONAMIENTO CUANTITATIVO	33.3	33.3	16.7	16.7	0.0	0.0	0.0	0.0	0.0	0.0	83.3
45	FORMULACIÓN Y EJECUCIÓN	RAZONAMIENTO CUANTITATIVO	50.0	0.0	41.7	8.3	0.0	0.0	0.0	0.0	0.0	0.0	100.0
46	RAZONAMIENTO Y ARGUMENTACIÓN	RAZONAMIENTO CUANTITATIVO	25.0	25.0	33.3	16.7	0.0	0.0	0.0	0.0	0.0	0.0	66.7
47	INTERPRETACIÓN Y REPRESENTACIÓN	GEOMÉTRICO - MÉTRICO	16.7	33.3	41.7	8.3	0.0	0.0	0.0	0.0	0.0	0.0	91.7
48	INTERPRETACIÓN Y REPRESENTACIÓN	GEOMÉTRICO - MÉTRICO	16.7	33.3	8.3	41.7	0.0	0.0	0.0	0.0	0.0	0.0	58.3

ID	NO ACERTARON LA RESPUESTA CORRECTA
NR	NO RESPONDIO

PRUEBA: MI META ES SABER 10-15-03      ÁREA: CIENCIAS NATURALES  
 INSTITUCIÓN: I. E. NORMAL SUPERIOR DE SINCELEJO

**INFORME DE INDICADORES Y ANÁLISIS DE RESPUESTAS**

#	COMPETENCIAS	COMPONENTES	PORCENTAJE										ID
			A	B	C	D	E	F	G	H	NR		
49	EXPLICACIÓN DE FENÓMEN	CELULAR	16.7	50.0	33.3	0.0	0.0	0.0	0.0	0.0	0.0	0.0	66.7
50	EXPLICACIÓN DE FENÓMEN	CELULAR	25.0	16.7	25.0	33.3	0.0	0.0	0.0	0.0	0.0	0.0	66.7
51	INDAGACIÓN	CELULAR	41.7	8.3	33.3	16.7	0.0	0.0	0.0	0.0	0.0	0.0	58.3
52	USO COMPRENSIVO DEL CO	ORGANÍSMO	25.0	0.0	25.0	50.0	0.0	0.0	0.0	0.0	0.0	0.0	50.0
53	EXPLICACIÓN DE FENÓMEN	ORGANÍSMO	8.3	25.0	41.7	25.0	0.0	0.0	0.0	0.0	0.0	0.0	58.3
54	INDAGACIÓN	ORGANÍSMO	41.7	58.3	0.0	0.0	0.0	0.0	0.0	0.0	0.0	0.0	58.3
55	INDAGACIÓN	ECOSISTÉMICO	33.3	8.3	33.3	25.0	0.0	0.0	0.0	0.0	0.0	0.0	66.7
56	USO COMPRENSIVO DEL CO	ECOSISTÉMICO	0.0	0.0	16.7	83.3	0.0	0.0	0.0	0.0	0.0	0.0	83.3
57	USO COMPRENSIVO DEL CO	ECOSISTÉMICO	75.0	16.7	0.0	8.3	0.0	0.0	0.0	0.0	0.0	0.0	25.0
58	USO COMPRENSIVO DEL CO	ECOSISTÉMICO	25.0	16.7	50.0	8.3	0.0	0.0	0.0	0.0	0.0	0.0	91.7
59	EXPLICACIÓN DE FENÓMEN	ASPECTOS ANALÍTICOS DE	25.0	50.0	16.7	8.3	0.0	0.0	0.0	0.0	0.0	0.0	50.0
60	INDAGACIÓN	ASPECTOS ANALÍTICOS DE	25.0	25.0	33.3	16.7	0.0	0.0	0.0	0.0	0.0	0.0	75.0
61	INDAGACIÓN	ASPECTOS ANALÍTICOS DE	33.3	33.3	16.7	16.7	0.0	0.0	0.0	0.0	0.0	0.0	83.3
62	USO COMPRENSIVO DEL CO	ASPECTOS ANALÍTICOS DE	25.0	58.3	8.3	8.3	0.0	0.0	0.0	0.0	0.0	0.0	41.7
63	EXPLICACIÓN DE FENÓMEN	ASPECTOS ANALÍTICOS DE	16.7	25.0	58.3	0.0	0.0	0.0	0.0	0.0	0.0	0.0	83.3
64	USO COMPRENSIVO DEL CO	ASPECTOS ANALÍTICOS DE	33.3	41.7	16.7	8.3	0.0	0.0	0.0	0.0	0.0	0.0	66.7
65	USO COMPRENSIVO DEL CO	ASPECTOS ANALÍTICOS DE	50.0	25.0	16.7	8.3	0.0	0.0	0.0	0.0	0.0	0.0	83.3
66	INDAGACIÓN	ASPECTOS FISICOQUÍMICO	0.0	58.3	25.0	16.7	0.0	0.0	0.0	0.0	0.0	0.0	41.7
67	INDAGACIÓN	ASPECTOS FISICOQUÍMICO	25.0	33.3	33.3	8.3	0.0	0.0	0.0	0.0	0.0	0.0	66.7
68	USO COMPRENSIVO DEL CO	ASPECTOS FISICOQUÍMICO	41.7	25.0	16.7	16.7	0.0	0.0	0.0	0.0	0.0	0.0	58.3
69	EXPLICACIÓN DE FENÓMEN	MECÁNICA CLÁSICA	33.3	33.3	16.7	16.7	0.0	0.0	0.0	0.0	0.0	0.0	83.3
70	USO COMPRENSIVO DEL CO	MECÁNICA CLÁSICA	58.3	16.7	16.7	8.3	0.0	0.0	0.0	0.0	0.0	0.0	83.3
71	USO COMPRENSIVO DEL CO	MECÁNICA CLÁSICA	25.0	25.0	25.0	25.0	0.0	0.0	0.0	0.0	0.0	0.0	75.0
72	EXPLICACIÓN DE FENÓMEN	MECÁNICA CLÁSICA	8.3	16.7	25.0	50.0	0.0	0.0	0.0	0.0	0.0	0.0	50.0
73	INDAGACIÓN	MECÁNICA CLÁSICA	8.3	41.7	41.7	8.3	0.0	0.0	0.0	0.0	0.0	0.0	58.3
74	USO COMPRENSIVO DEL CO	MECÁNICA CLÁSICA	66.7	16.7	0.0	16.7	0.0	0.0	0.0	0.0	0.0	0.0	100.0
75	EXPLICACIÓN DE FENÓMEN	MECÁNICA CLÁSICA	25.0	25.0	8.3	41.7	0.0	0.0	0.0	0.0	0.0	0.0	58.3
76	INDAGACIÓN	MECÁNICA CLÁSICA	25.0	25.0	25.0	25.0	0.0	0.0	0.0	0.0	0.0	0.0	75.0
77	INDAGACIÓN	MECÁNICA CLÁSICA	41.7	16.7	8.3	33.3	0.0	0.0	0.0	0.0	0.0	0.0	91.7
78	EXPLICACIÓN DE FENÓMEN	MECÁNICA CLÁSICA	33.3	33.3	25.0	8.3	0.0	0.0	0.0	0.0	0.0	0.0	66.7

ID	NO ACERTARON LA RESPUESTA CORRECTA
NR	NO RESPONDIO

PRUEBA: MI META ES SABER 10-15-03  
 INSTITUCIÓN: I. E. NORMAL SUPERIOR DE SINCELEJO

ÁREA: **LECTURA CRITICA II**

**INFORME DE INDICADORES Y ANÁLISIS DE RESPUESTAS**

#	COMPETENCIAS	COMPONENTES	PORCENTAJE										ID
			A	B	C	D	E	F	G	H	NR		
79	INTERPRETATIVA	LA PREGUNTA DEL HOMBRE	0.0	25.0	66.7	8.3	0.0	0.0	0.0	0.0	0.0	0.0	33.3
80	ARGUMENTATIVA	LA PREGUNTA DEL HOMBRE	25.0	33.3	25.0	16.7	0.0	0.0	0.0	0.0	0.0	0.0	83.3
81	INTERPRETATIVA	LA PREGUNTA DEL HOMBRE	16.7	33.3	33.3	16.7	0.0	0.0	0.0	0.0	0.0	0.0	83.3
82	ARGUMENTATIVA	LA PREGUNTA DEL HOMBRE	41.7	25.0	33.3	0.0	0.0	0.0	0.0	0.0	0.0	0.0	66.7
83	INTERPRETATIVA	LA PREGUNTA DEL HOMBRE	25.0	33.3	41.7	0.0	0.0	0.0	0.0	0.0	0.0	0.0	58.3
84	PROPOSITIVA	LA PREGUNTA DEL HOMBRE	8.3	50.0	16.7	25.0	0.0	0.0	0.0	0.0	0.0	0.0	50.0
85	INTERPRETATIVA	LA PREGUNTA DEL HOMBRE	33.3	41.7	16.7	8.3	0.0	0.0	0.0	0.0	0.0	0.0	66.7
86	ARGUMENTATIVA	LA PREGUNTA DEL HOMBRE	25.0	33.3	33.3	8.3	0.0	0.0	0.0	0.0	0.0	0.0	66.7
87	ARGUMENTATIVA	LA PREGUNTA DEL HOMBRE	33.3	25.0	25.0	16.7	0.0	0.0	0.0	0.0	0.0	0.0	75.0
88	ARGUMENTATIVA	LA PREGUNTA DEL HOMBRE	16.7	33.3	16.7	33.3	0.0	0.0	0.0	0.0	0.0	0.0	83.3
89	ARGUMENTATIVA	LA PREGUNTA DEL HOMBRE	58.3	8.3	16.7	16.7	0.0	0.0	0.0	0.0	0.0	0.0	41.7
90	INTERPRETATIVA	LA PREGUNTA DEL HOMBRE	50.0	16.7	25.0	8.3	0.0	0.0	0.0	0.0	0.0	0.0	50.0

ID	NO ACERTARON LA RESPUESTA CORRECTA
NR	NO RESPONDIO

PRUEBA: MI META ES SABER 10-15-03  
 INSTITUCIÓN: I. E. NORMAL SUPERIOR DE SINCELEJO

ÁREA: **SOCIALES Y CIUDADANAS**

**INFORME DE INDICADORES Y ANÁLISIS DE RESPUESTAS**

#	COMPETENCIAS	COMPONENTES	PORCENTAJE										ID
			A	B	C	D	E	F	G	H	NR		
91	PENSAMIENTO REFLEXIVO	PODER, ECONOMÍA Y ORGA	58.3	25.0	16.7	0.0	0.0	0.0	0.0	0.0	0.0	0.0	41.7
92	PENSAMIENTO REFLEXIVO	PODER, ECONOMÍA Y ORGA	33.3	25.0	25.0	16.7	0.0	0.0	0.0	0.0	0.0	0.0	75.0
93	INTERPRETACIÓN Y ANÁLI	PODER, ECONOMÍA Y ORGA	25.0	33.3	25.0	16.7	0.0	0.0	0.0	0.0	0.0	0.0	83.3
94	INTERPRETACIÓN Y ANÁLI	PODER, ECONOMÍA Y ORGA	8.3	75.0	0.0	16.7	0.0	0.0	0.0	0.0	0.0	0.0	25.0
95	INTERPRETACIÓN Y ANÁLI	PODER, ECONOMÍA Y ORGA	33.3	8.3	25.0	33.3	0.0	0.0	0.0	0.0	0.0	0.0	75.0
96	INTERPRETACIÓN Y ANÁLI	PODER, ECONOMÍA Y ORGA	41.7	25.0	33.3	0.0	0.0	0.0	0.0	0.0	0.0	0.0	58.3
97	INTERPRETACIÓN Y ANÁLI	PODER, ECONOMÍA Y ORGA	25.0	25.0	41.7	8.3	0.0	0.0	0.0	0.0	0.0	0.0	91.7
98	PENSAMIENTO REFLEXIVO	PODER, ECONOMÍA Y ORGA	25.0	25.0	41.7	8.3	0.0	0.0	0.0	0.0	0.0	0.0	75.0
99	PENSAMIENTO REFLEXIVO	PODER, ECONOMÍA Y ORGA	41.7	33.3	16.7	8.3	0.0	0.0	0.0	0.0	0.0	0.0	66.7
100	INTERPRETACIÓN Y ANÁLI	PODER, ECONOMÍA Y ORGA	50.0	25.0	25.0	0.0	0.0	0.0	0.0	0.0	0.0	0.0	50.0

ID	NO ACERTARON LA RESPUESTA CORRECTA
NR	NO RESPONDIO