

INFORME DE ASIGNATURAS (GENERAL)

INSTITUCIÓN: I. E. NORMAL SUPERIOR DE SINCELEJO
PRUEBA: MI META ES SABER 10-15-03

CIUDAD: SINCELEJO
FECHA: 29 / OCTUBRE / 2015

GRUPO	NOMBRE	PUESTO				NÚCLEO COMÚN									
		CAT	PROMEDIO	GRA	GRU	ALC	LC	FL	AMT	ACN	B	F	Q	ASC	AI
10°2	SARMIENTO PEREZ KEREN JEMIMA	S	329	1	1	79	75	83	50	27	30	20	30	100	88
10°2	ANAYA PALACIO ESTEFANI	S	277	4	2	64	75	50	38	43	40	50	40	80	44
10°2	RIOS PINEDA CARLOS MARIO	S	275	6	3	61	56	67	25	43	50	40	40	80	88
10°2	URUETA MENDOZA SILVIA PATRICIA	S	263	7	4	61	56	67	19	43	50	50	30	80	75
10°2	LUNA PEREZ IBETH PAOLA	S	263	8	5	50	56	42	44	37	60	30	20	80	50
10°2	LOPEZ PEREZ ELIECER JESUS	S	258	10	6	46	31	67	38	50	50	50	50	60	88
10°2	BUSTAMANTE FUNEZ RICARDO JOSE	M	240	14	7	50	31	75	44	37	50	30	30	60	50
10°2	REQUENA HERNANDEZ CAROLINA	M	236	15	8	54	44	67	38	40	40	40	40	60	38
10°2	ARGUMEDO RODRIGUEZ SALWA MARCELA	M	235	16	9	61	56	67	13	23	40	20	10	80	81
10°2	VERGARA VILORIA MARIA CAMILA	M	228	23	10	61	56	67	31	37	30	50	30	50	56
10°2	FLOREZ MERCADO GABRIELA PAOLA	M	228	24	11	46	56	33	25	37	20	30	60	60	88
10°2	BENITEZ GUEVARA DAYANA PAOLA	M	222	27	12	61	56	67	25	50	50	60	40	40	50
10°2	CHAMORRO PIMIENTA SWEETMERY VANESSA	M	221	29	13	57	50	67	38	40	20	60	40	40	50
10°2	ANAYA PALACIO ELIANA	M	218	31	14	50	56	42	31	27	20	20	40	60	63
10°2	MEJIA CARRASCAL NATALIA CAROLINA	M	217	33	15	50	50	50	38	33	30	40	30	50	50
10°2	VERGARA GARCIA JORGE LUIS	M	217	34	16	54	44	67	19	30	20	60	10	70	44
10°2	CHAVEZ DE LA OSSA MARIA PAULA	M	211	39	17	50	44	58	25	33	70	30	0	60	44
10°2	REDONDO MINDIOLA CARLYS THALIA	M	210	41	18	54	56	50	25	30	40	30	20	50	69
10°2	CAMPO MONTES LUISA FERNANDA	M	210	42	19	43	50	33	31	33	40	40	20	60	44
10°2	SOLAR LEONES MARIANELLA	M	207	46	20	61	56	67	44	30	10	30	50	40	13
10°2	MONTERROZA OTERO SANDRA MILENA	M	202	48	21	46	44	50	50	43	30	50	50	30	19
10°2	ANAYA PALACIO DAYANA MARCELA	M	199	52	22	64	56	75	6	30	30	50	10	60	38
10°2	TAPIAS RODRIGUEZ LINA FERNANDA	M	198	53	23	57	50	67	25	33	30	50	20	40	50
10°2	URANGO ALVIS LISETH VANESSA	M	183	66	24	43	31	58	25	40	40	50	30	40	31

INFORME DE ASIGNATURAS (GENERAL)

INSTITUCIÓN: I. E. NORMAL SUPERIOR DE SINCELEJO
PRUEBA: MI META ES SABER 10-15-03

CIUDAD: SINCELEJO
FECHA: 29 / OCTUBRE / 2015

GRUPO	NOMBRE	PUESTO				NÚCLEO COMÚN									
		CAT	PROMEDIO	GRA	GRU	ALC	LC	FL	AMT	ACN	B	F	Q	ASC	AI
10°2	ESQUIAQUI CASAB GUSTAVO ADOLFO	M	182	67	25	46	38	58	13	30	40	20	30	60	25
10°2	BELTRAN RIVERA MARIA FERNANDA	M	177	70	26	43	38	50	38	30	10	50	30	30	38
10°2	PEREZ ACEVEDO MELISSA	M	175	74	27	57	44	75	13	23	40	30	0	40	56
10°2	BUELVAS CAMARGO EVA SANDRID	M	161	83	28	39	31	50	19	37	50	30	30	30	44
10°2	LASCARRO OLIVEROS YULITZA MARIA	M	126	107	29	29	31	25	19	33	20	30	50	20	25
10°2	CHAVEZ DE LA OSSA MARIA ANGELICA	I	103	114	30	39	44	33	13	23	20	30	20	10	13
PROMEDIOS			215.7			52.5	48.8	57.5	28.5	34.9	35.7	39.0	30.0	54.0	50.2

DETALLE INFORME DE ASIGNATURAS (GENERAL)

INSTITUCIÓN: I. E. NORMAL SUPERIOR DE SINCELEJO
PRUEBA: MI META ES SABER 10-15-03**CIUDAD:** SINCELEJO
FECHA: 29 / OCTUBRE / 2015

SIGLA	ASIGNATURA	CANT. PREGUNTAS
LC	LECTURA CRÍTICA	16
FL	FILOSOFÍA	12
MT	MATEMÁTICAS	16
B	BIOLOGÍA	10
F	FÍSICA	10
Q	QUÍMICA	10
CS	CIENCIAS SOCIALES	10
I	INGLÉS	16

GRAFICOS COMPARATIVOS

INSTITUCIÓN: I. E. NORMAL SUPERIOR DE SINCELEJO
PRUEBA: MI META ES SABER 10-15-03

CIUDAD: SINCELEJO
FECHA: OCTUBRE 29 DE 2015

PROMEDIOS PRUEBA VS NACIONAL

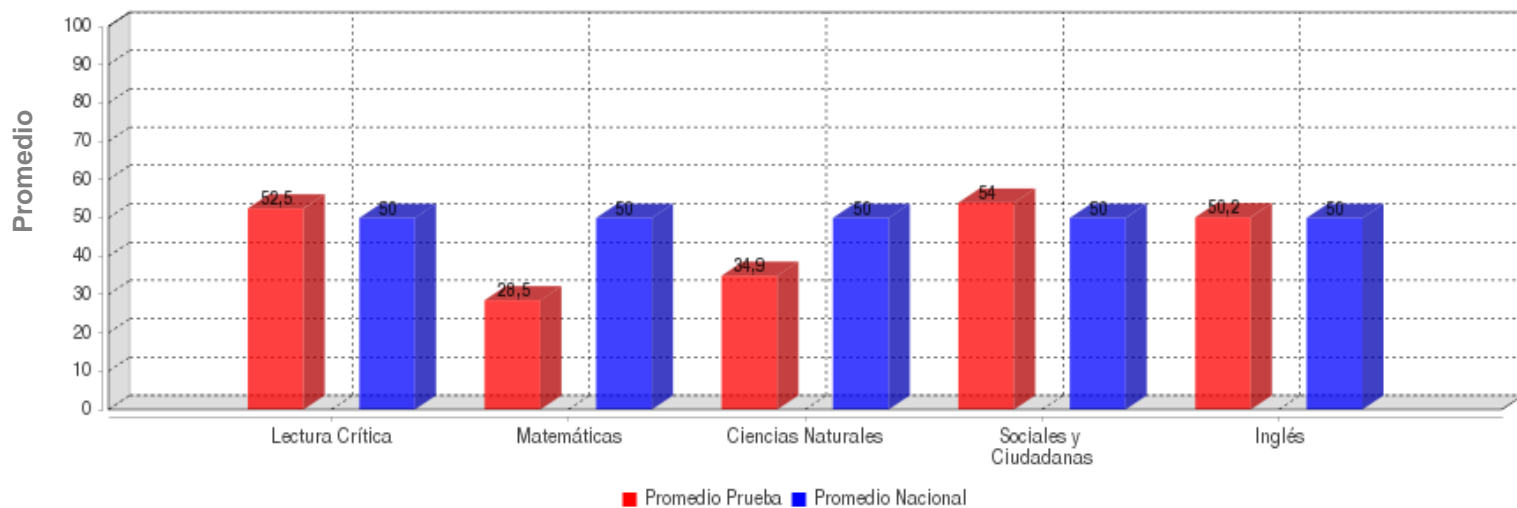

	LECTURA CRÍTICA	MATEMÁTICAS	CIENCIAS NATURALES	SOCIALES Y CIUDADANA	INGLÉS
PROMEDIO	52.5	28.5	34.9	54.0	50.2
PROM. NACIONAL	50.0	50.0	50.0	50.0	50.0

DESVIACIONES PRUEBA VS NACIONAL

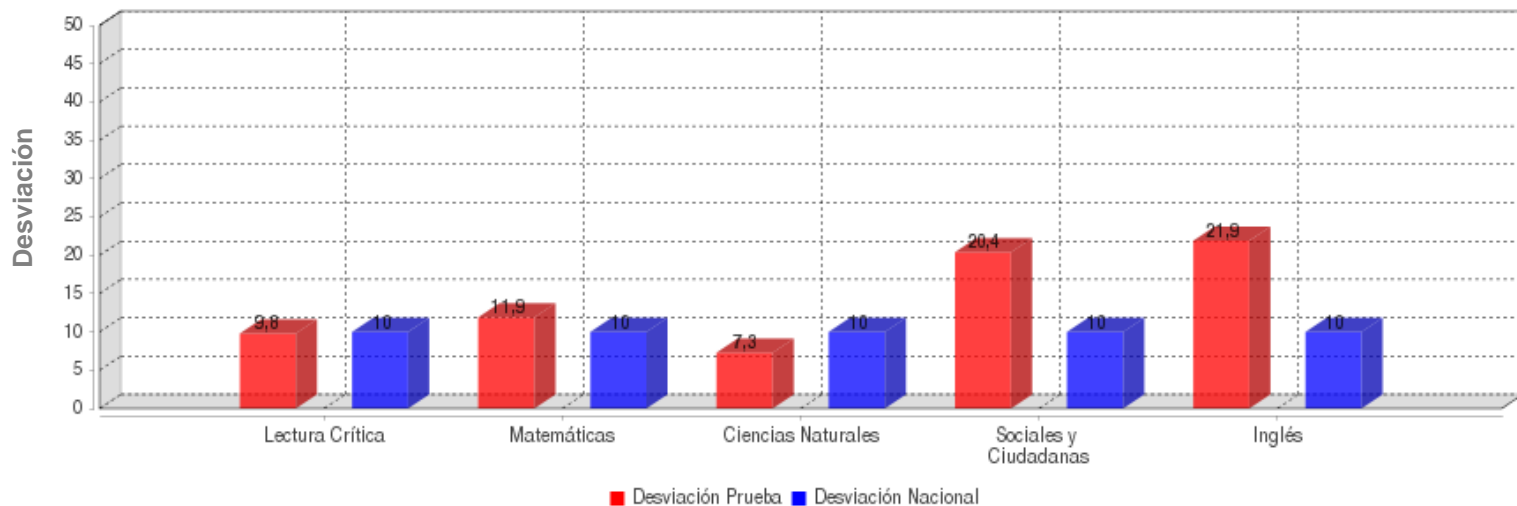

	LECTURA CRÍTICA	MATEMÁTICAS	CIENCIAS NATURALES	SOCIALES Y CIUDADANA	INGLÉS
DESVIACIÓN	9.8	11.9	7.3	20.4	21.9
DESV. NACIONAL	10.0	10.0	10.0	10.0	10.0

GRAFICOS COMPARATIVOS

INSTITUCIÓN: I. E. NORMAL SUPERIOR DE SINCELEJO
PRUEBA: MI META ES SABER 10-15-03

CIUDAD: SINCELEJO
FECHA: OCTUBRE 29 DE 2015

MÁXIMOS Y MÍNIMOS

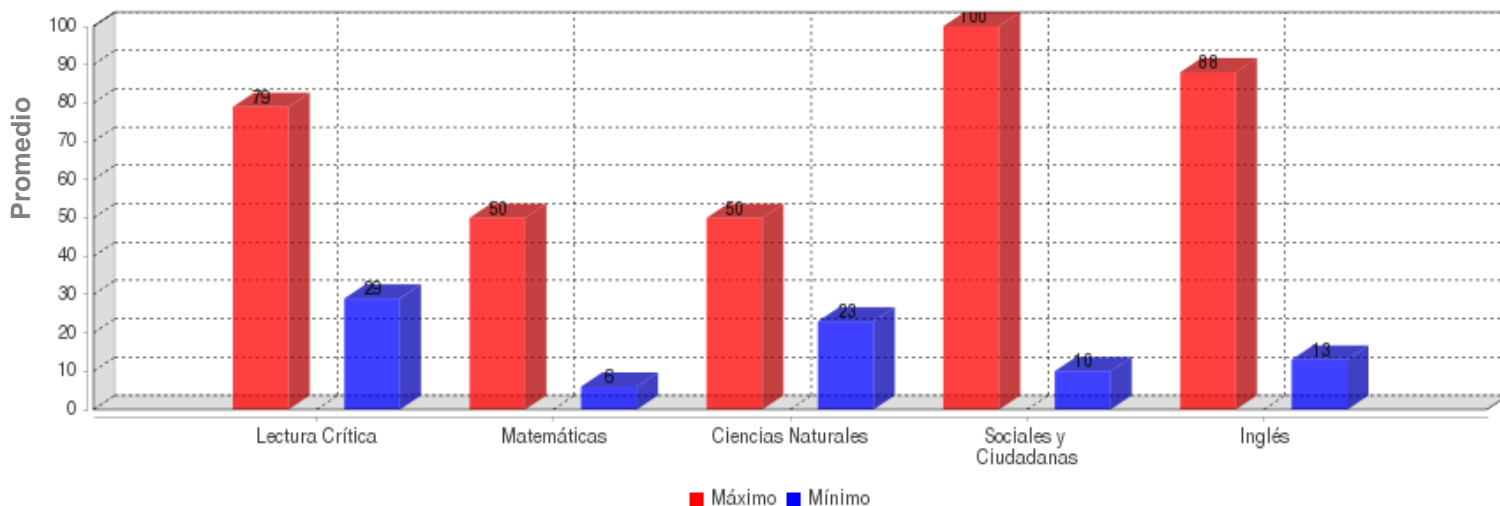

	LECTURA CRÍTICA	MATEMÁTICAS	CIENCIAS NATURALES	SOCIALES Y CIUDADANA	INGLÉS
MÁXIMO	79.0	50.0	50.0	100.0	88.0
MÍNIMO	29.0	6.0	23.0	10.0	13.0

PROMEDIOS ASIGNATURAS

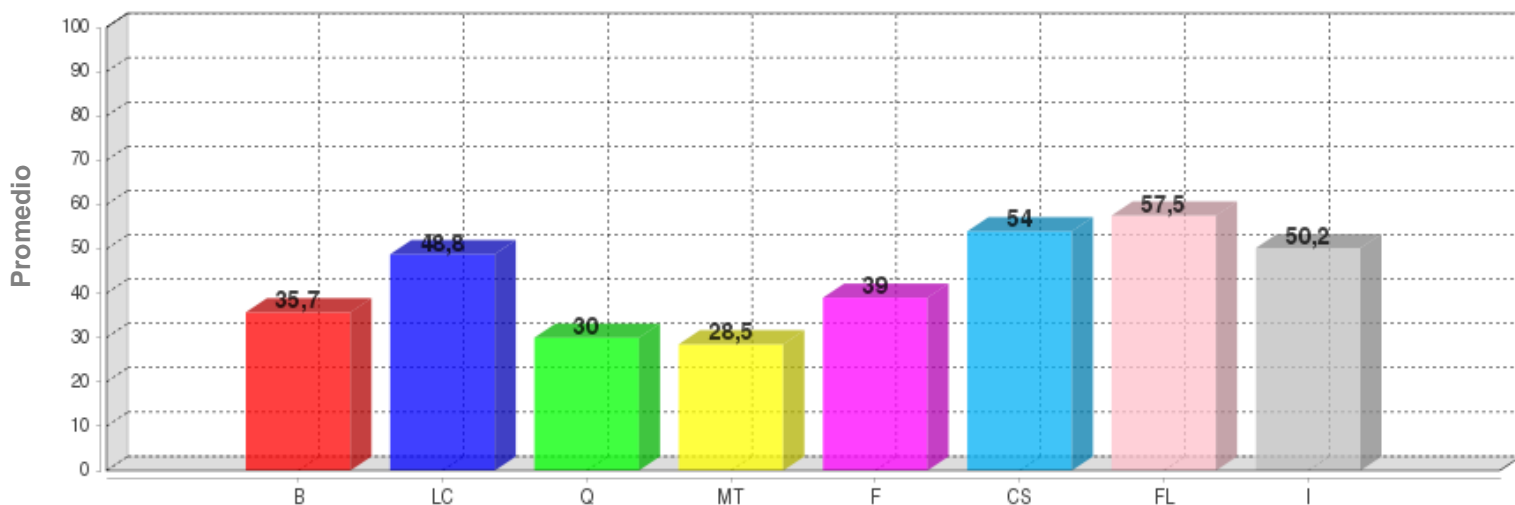

	B	LC	Q	MT	F	CS	FL	I
PROMEDIO	35.7	48.8	30.0	28.5	39.0	54.0	57.5	50.2

DISTRIBUCIÓN DE ESTUDIANTES POR NIVELES DE COMPONENTES

INGLÉS - INGLÉS

AVISOS

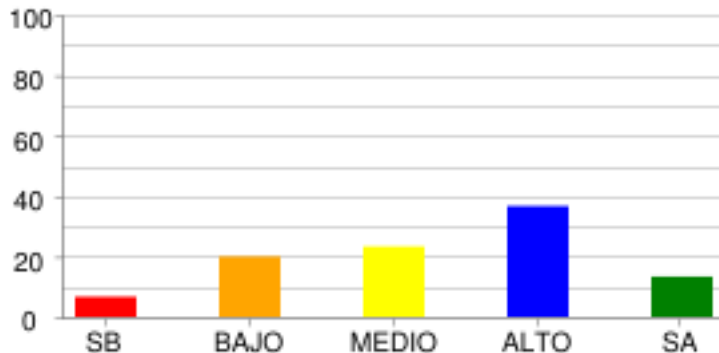

	SB	BAJO	MEDIO	ALTO	SA
% Estudiantes	6.67%	20.0%	23.33%	36.67%	13.33%
# Estudiantes	2	6	7	11	4

COMPRENSIÓN

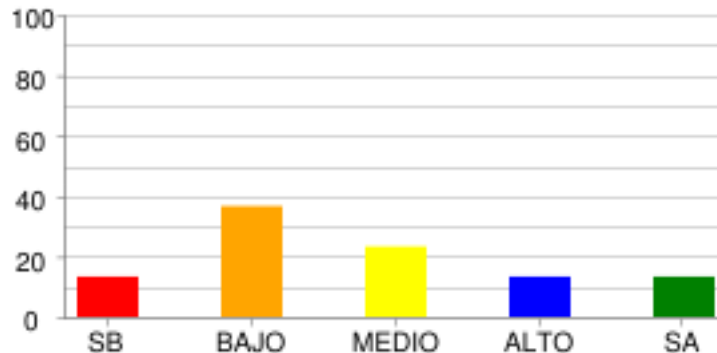

	SB	BAJO	MEDIO	ALTO	SA
% Estudiantes	13.33%	36.67%	23.33%	13.33%	13.33%
# Estudiantes	4	11	7	4	4

COMUNICACIÓN Y VOCABULARIO

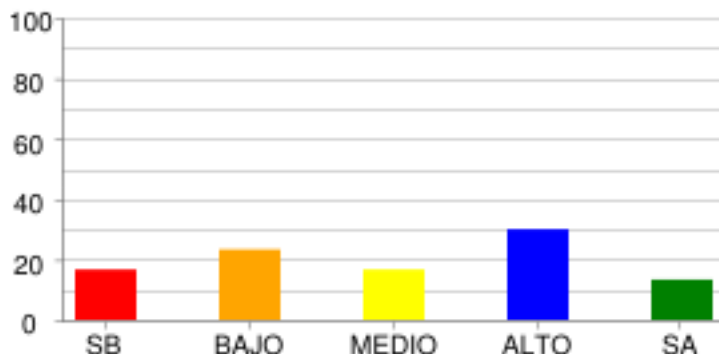

	SB	BAJO	MEDIO	ALTO	SA
% Estudiantes	16.67%	23.33%	16.67%	30.0%	13.33%
# Estudiantes	5	7	5	9	4

LECTURA CRÍTICA - FILOSOFÍA

LA PREGUNTA DEL HOMBRE POR SU MUNDO SOCIAL Y CULTURAL

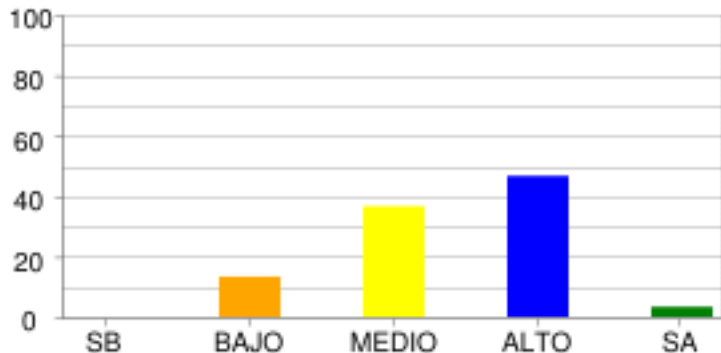

	SB	BAJO	MEDIO	ALTO	SA
% Estudiantes	0.0%	13.33%	36.67%	46.67%	3.33%
# Estudiantes	0	4	11	14	1

LECTURA CRÍTICA - LECTURA CRÍTICA

ARTICULACIÓN DE LAS PARTES DE UN TEXTO PARA DARLE SENTIDO GLOBAL

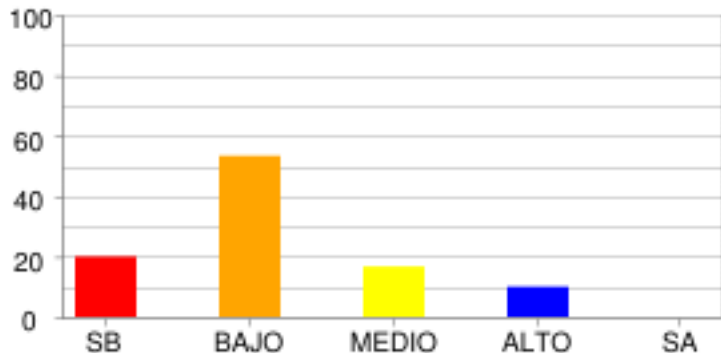

	SB	BAJO	MEDIO	ALTO	SA
% Estudiantes	20.0%	53.33%	16.67%	10.0%	0.0%
# Estudiantes	6	16	5	3	0

IDENTIFICACIÓN DE LOS CONTENIDOS EXPLÍCITOS.

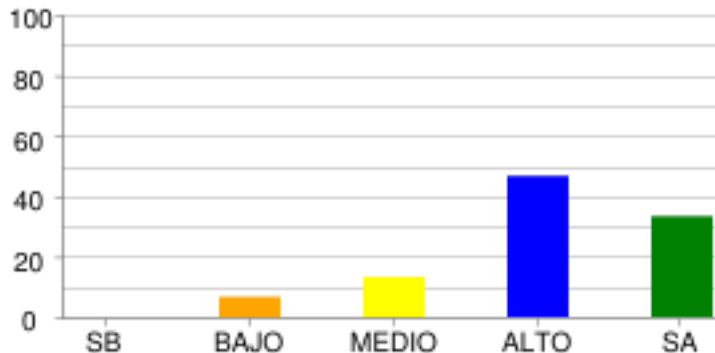

	SB	BAJO	MEDIO	ALTO	SA
% Estudiantes	0.0%	6.67%	13.33%	46.67%	33.33%
# Estudiantes	0	2	4	14	10

REFLEXIÓN Y EVALUACIÓN DEL CONTENIDO DE LOS TEXTOS.

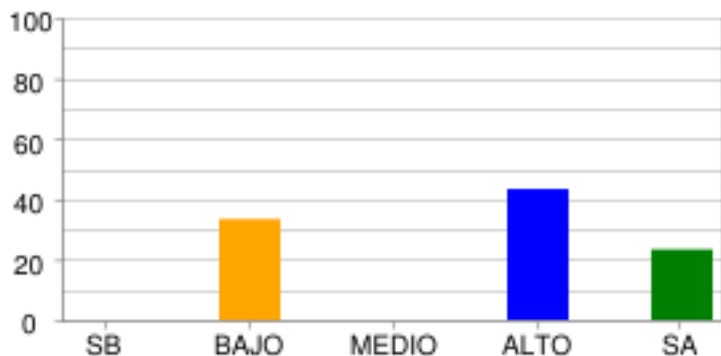

	SB	BAJO	MEDIO	ALTO	SA
% Estudiantes	0.0%	33.33%	0.0%	43.33%	23.33%
# Estudiantes	0	10	0	13	7

MATEMÁTICAS - MATEMÁTICAS

ALEATORIO

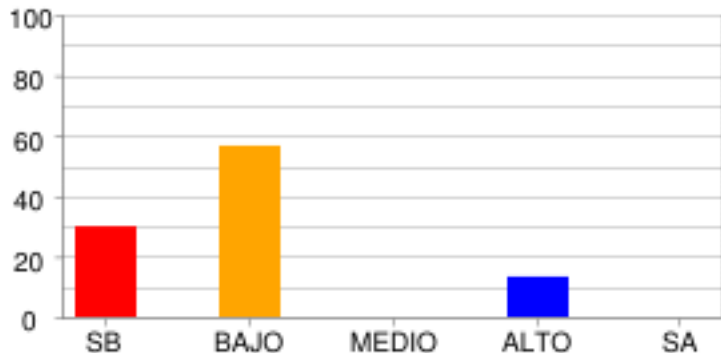

	SB	BAJO	MEDIO	ALTO	SA
% Estudiantes	30.0%	56.67%	0.0%	13.33%	0.0%
# Estudiantes	9	17	0	4	0

GEOMÉTRICO - MÉTRICO

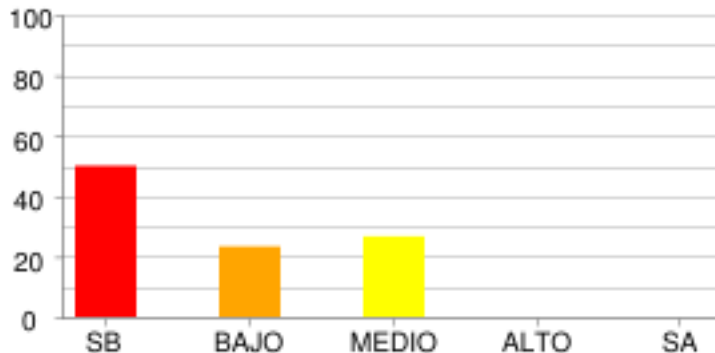

	SB	BAJO	MEDIO	ALTO	SA
% Estudiantes	50.0%	23.33%	26.67%	0.0%	0.0%
# Estudiantes	15	7	8	0	0

NUMÉRICO - VARIACIONAL

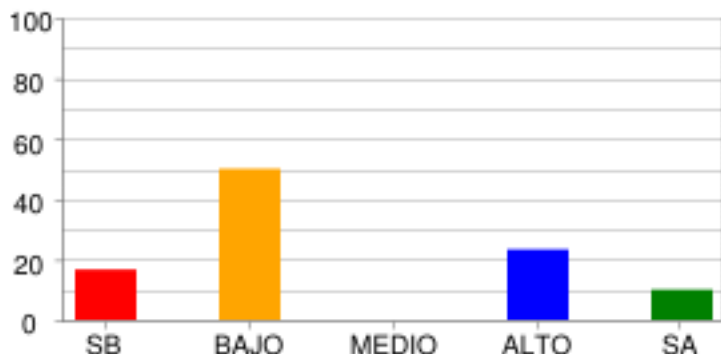

	SB	BAJO	MEDIO	ALTO	SA
% Estudiantes	16.67%	50.0%	0.0%	23.33%	10.0%
# Estudiantes	5	15	0	7	3

RAZONAMIENTO CUANTITATIVO

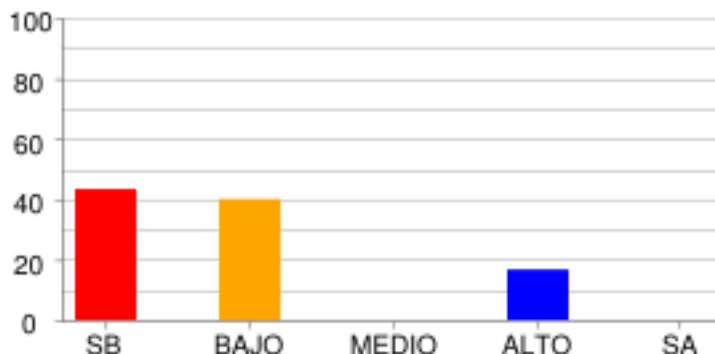

	SB	BAJO	MEDIO	ALTO	SA
% Estudiantes	43.33%	40.0%	0.0%	16.67%	0.0%
# Estudiantes	13	12	0	5	0

CIENCIAS NATURALES - QUÍMICA [ENTORNO FÍSICO]

ASPECTOS ANALÍTICOS DE MEZCLAS

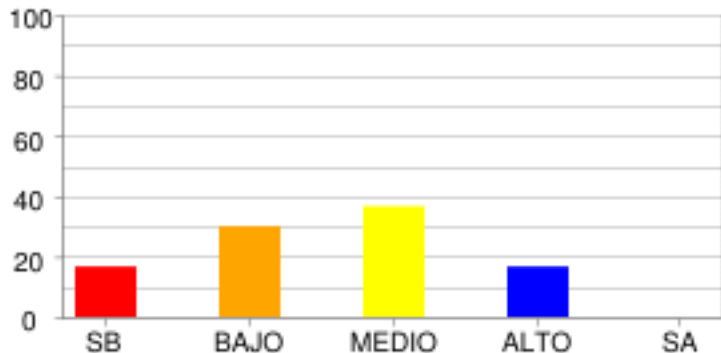

	SB	BAJO	MEDIO	ALTO	SA
% Estudiantes	16.67%	30.0%	36.67%	16.67%	0.0%
# Estudiantes	5	9	11	5	0

ASPECTOS ANALÍTICOS DE SUSTANCIAS

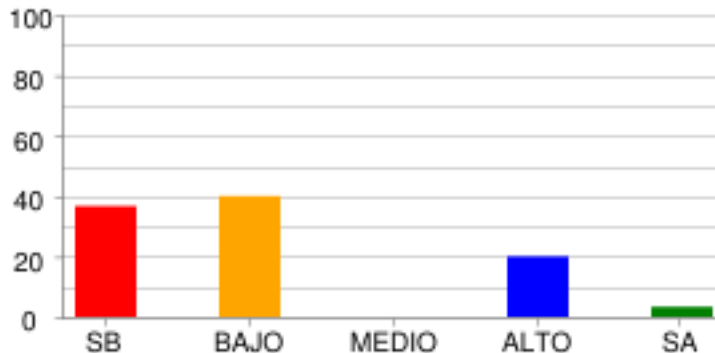

	SB	BAJO	MEDIO	ALTO	SA
% Estudiantes	36.67%	40.0%	0.0%	20.0%	3.33%
# Estudiantes	11	12	0	6	1

ASPECTOS FISCOQUÍMICOS DE MEZCLAS

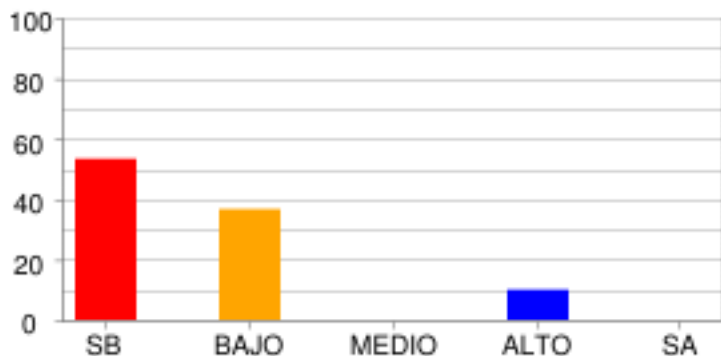

	SB	BAJO	MEDIO	ALTO	SA
% Estudiantes	53.33%	36.67%	0.0%	10.0%	0.0%
# Estudiantes	16	11	0	3	0

CIENCIAS NATURALES - FÍSICA [ENTORNO FÍSICO]

MECÁNICA CLÁSICA

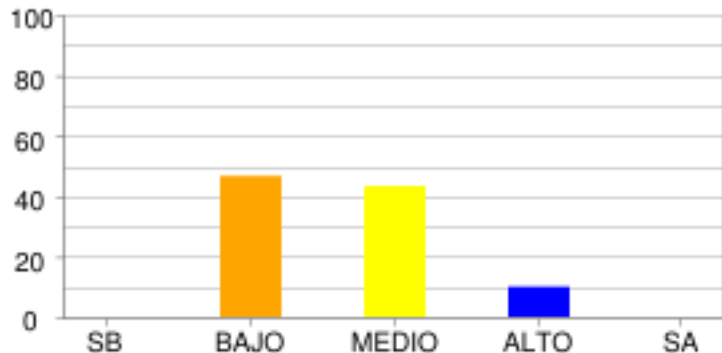

	SB	BAJO	MEDIO	ALTO	SA
% Estudiantes	0.0%	46.67%	43.33%	10.0%	0.0%
# Estudiantes	0	14	13	3	0

CIENCIAS NATURALES - BIOLOGÍA [ENTORNO VIVO]

CELULAR

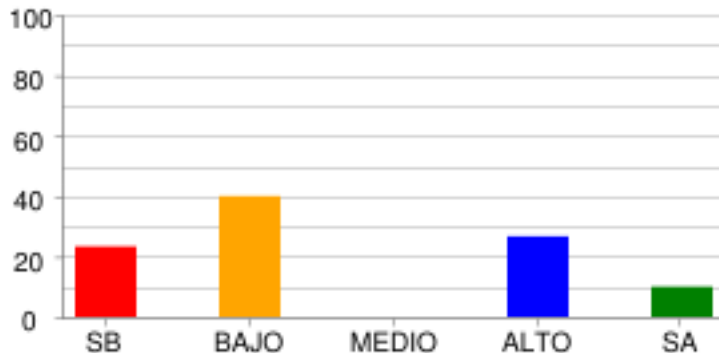

	SB	BAJO	MEDIO	ALTO	SA
% Estudiantes	23.33%	40.0%	0.0%	26.67%	10.0%
# Estudiantes	7	12	0	8	3

ECOSISTÉMICO

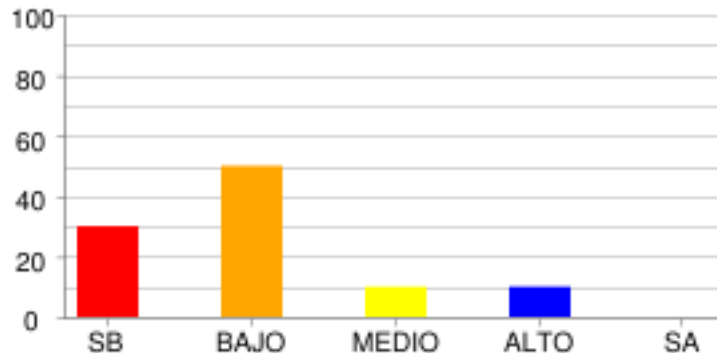

	SB	BAJO	MEDIO	ALTO	SA
% Estudiantes	30.0%	50.0%	10.0%	10.0%	0.0%
# Estudiantes	9	15	3	3	0

ORGANÍSMO

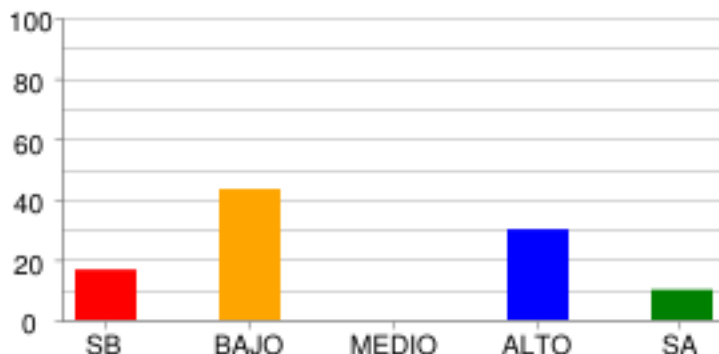

	SB	BAJO	MEDIO	ALTO	SA
% Estudiantes	16.67%	43.33%	0.0%	30.0%	10.0%
# Estudiantes	5	13	0	9	3

SOCIALES Y CIUDADANAS - CIENCIAS SOCIALES

PODER, ECONOMÍA Y ORGANIZACIONES SOCIALES

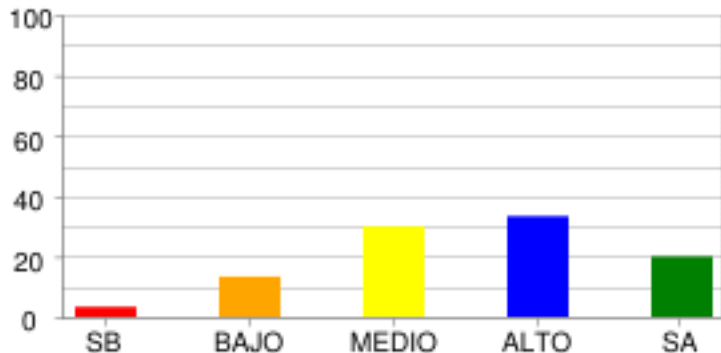

	SB	BAJO	MEDIO	ALTO	SA
% Estudiantes	3.33%	13.33%	30.0%	33.33%	20.0%
# Estudiantes	1	4	9	10	6

DISTRIBUCIÓN DE ESTUDIANTES POR NIVELES DE COMPETENCIA

LECTURA CRÍTICA

ARGUMENTATIVA

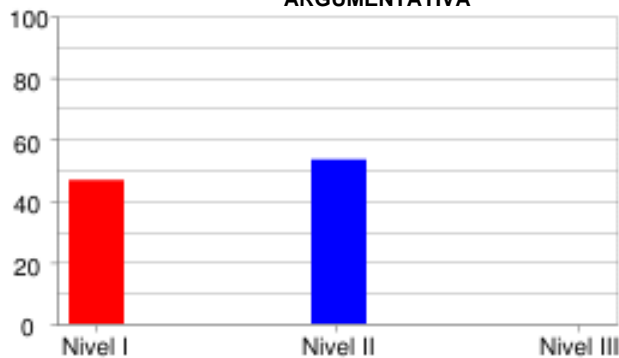

	Nivel I	Nivel II	Nivel III
% Estudiantes	46.67%	53.33%	0.0%
# Estudiantes	14	16	0

INTERPRETATIVA

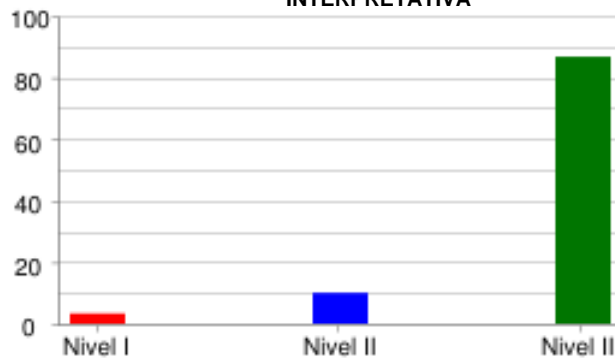

	Nivel I	Nivel II	Nivel III
% Estudiantes	3.33%	10.0%	86.67%
# Estudiantes	1	3	26

PROPOSITIVA

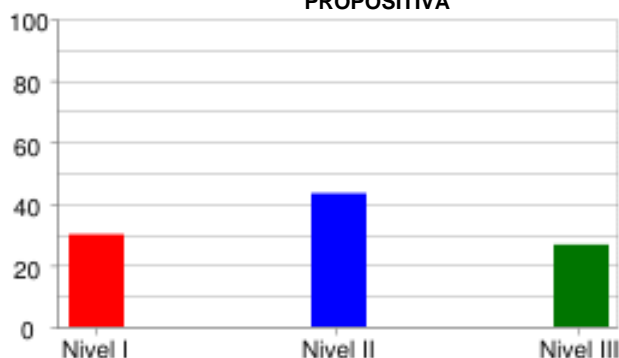

	Nivel I	Nivel II	Nivel III
% Estudiantes	30.0%	43.33%	26.67%
# Estudiantes	9	13	8

PROPOSITIVA

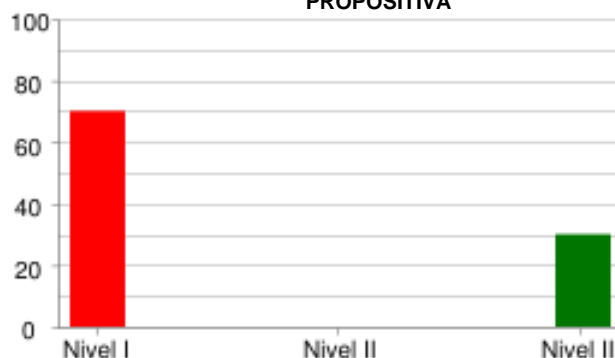

	Nivel I	Nivel II	Nivel III
% Estudiantes	70.0%	0.0%	30.0%
# Estudiantes	21	0	9

MATEMÁTICAS

FORMULACIÓN Y EJECUCIÓN

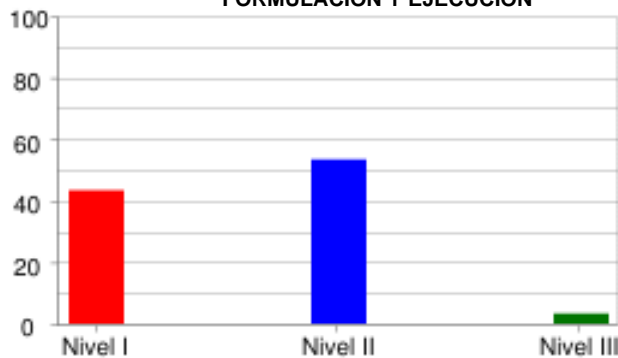

	Nivel I	Nivel II	Nivel III
% Estudiantes	43.33%	53.33%	3.33%
# Estudiantes	13	16	1

INTERPRETACIÓN Y REPRESENTACIÓN

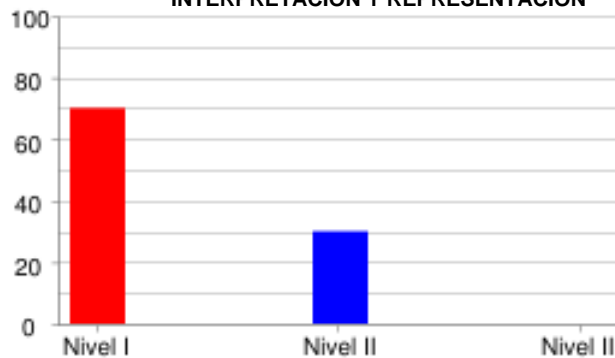

	Nivel I	Nivel II	Nivel III
% Estudiantes	70.0%	30.0%	0.0%
# Estudiantes	21	9	0

RAZONAMIENTO Y ARGUMENTACIÓN



	Nivel I	Nivel II	Nivel III
% Estudiantes	73.33%	16.67%	10.0%
# Estudiantes	22	5	3

CIENCIAS NATURALES

EXPLICACIÓN DE FENÓMENOS

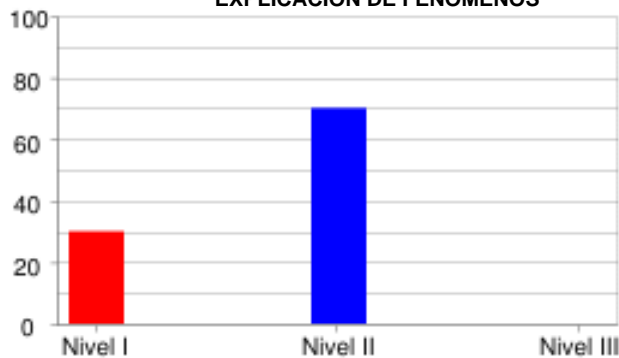

	Nivel I	Nivel II	Nivel III
% Estudiantes	30.0%	70.0%	0.0%
# Estudiantes	9	21	0

INDAGACIÓN

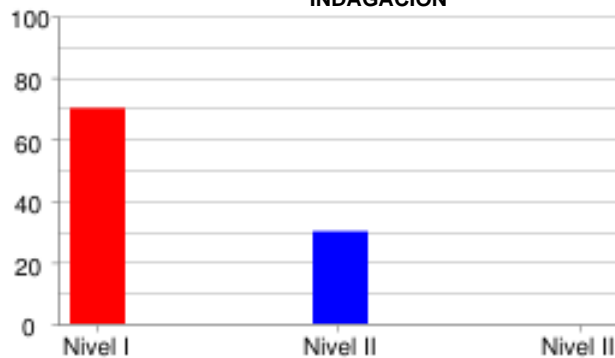

	Nivel I	Nivel II	Nivel III
% Estudiantes	70.0%	30.0%	0.0%
# Estudiantes	21	9	0

USO COMPRENSIVO DEL CONOCIMIENTO CIENTÍFICO



	Nivel I	Nivel II	Nivel III
% Estudiantes	43.33%	56.67%	0.0%
# Estudiantes	13	17	0

SOCIALES Y CIUDADANAS

INTERPRETACIÓN Y ANÁLISIS DE PERSPECTIVAS

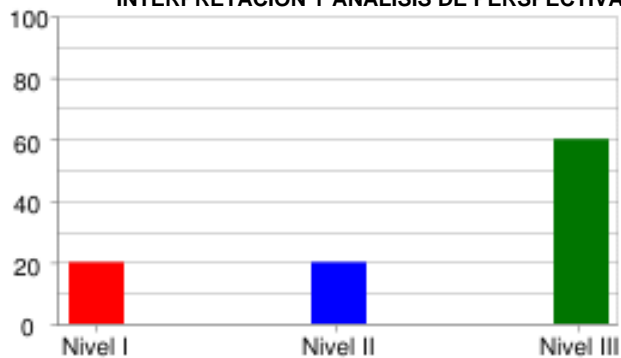

	Nivel I	Nivel II	Nivel III
% Estudiantes	20.0%	20.0%	60.0%
# Estudiantes	6	6	18

PENSAMIENTO REFLEXIVO Y SISTÉMICO

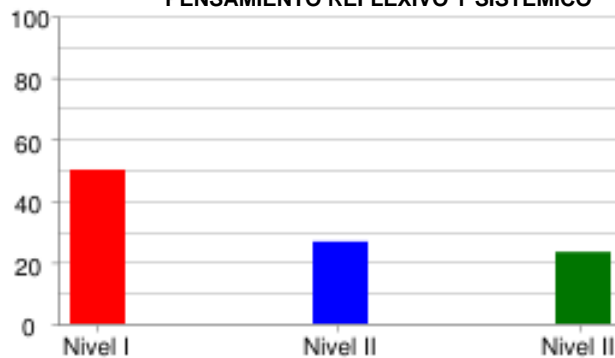

	Nivel I	Nivel II	Nivel III
% Estudiantes	50.0%	26.67%	23.33%
# Estudiantes	15	8	7

INGLÉS

LINGÜÍSTICA

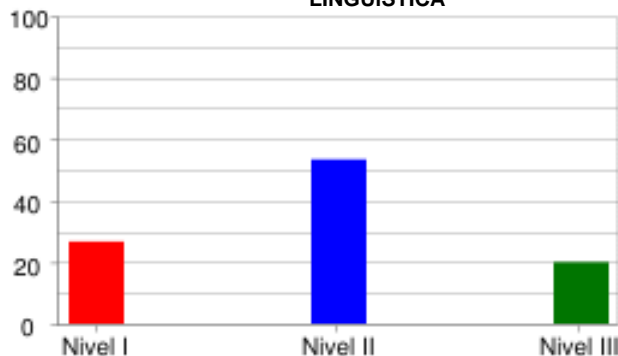

	Nivel I	Nivel II	Nivel III
% Estudiantes	26.67%	53.33%	20.0%
# Estudiantes	8	16	6

PRAGMÁTICA

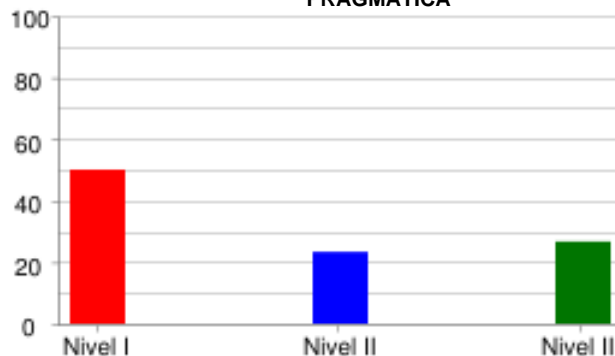

	Nivel I	Nivel II	Nivel III
% Estudiantes	50.0%	23.33%	26.67%
# Estudiantes	15	7	8

SOCIO-LINGÜÍSTICA

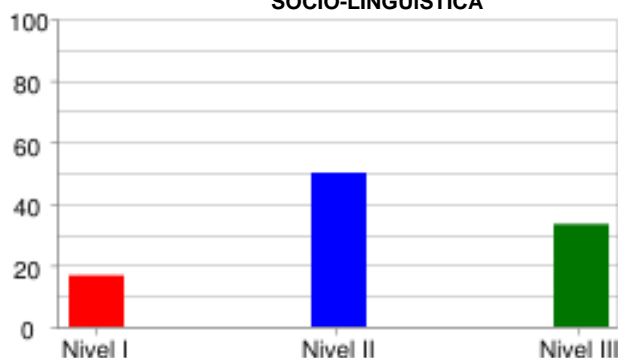

	Nivel I	Nivel II	Nivel III
% Estudiantes	16.67%	50.0%	33.33%
# Estudiantes	5	15	10

PRUEBA: MI META ES SABER 10-15-03
 INSTITUCIÓN: I. E. NORMAL SUPERIOR DE SINCELEJO

ÁREA: INGLÉS

INFORME DE INDICADORES Y ANÁLISIS DE RESPUESTAS

#	COMPETENCIAS	COMPONENTES	PORCENTAJE									ID	
			A	B	C	D	E	F	G	H	NR		
1	SOCIO-LINGÜÍSTICA	AVISOS	13.3	66.7	20.0	0.0	0.0	0.0	0.0	0.0	0.0	0.0	33.3
2	SOCIO-LINGÜÍSTICA	AVISOS	80.0	13.3	6.7	0.0	0.0	0.0	0.0	0.0	0.0	0.0	20.0
3	SOCIO-LINGÜÍSTICA	AVISOS	33.3	13.3	53.3	0.0	0.0	0.0	0.0	0.0	0.0	0.0	46.7
4	SOCIO-LINGÜÍSTICA	AVISOS	30.0	6.7	63.3	0.0	0.0	0.0	0.0	0.0	0.0	0.0	70.0
5	LINGÜÍSTICA	COMUNICACIÓN Y VOCABUL	10.0	6.7	3.3	0.0	63.3	0.0	16.7	0.0	0.0	0.0	36.7
6	LINGÜÍSTICA	COMUNICACIÓN Y VOCABUL	6.7	13.3	0.0	3.3	3.3	66.7	6.7	0.0	0.0	0.0	33.3
7	LINGÜÍSTICA	COMUNICACIÓN Y VOCABUL	6.7	66.7	3.3	3.3	6.7	3.3	6.7	3.3	0.0	0.0	33.3
8	LINGÜÍSTICA	COMUNICACIÓN Y VOCABUL	0.0	0.0	6.7	10.0	6.7	0.0	0.0	76.7	0.0	0.0	100.0
9	LINGÜÍSTICA	COMUNICACIÓN Y VOCABUL	30.0	3.3	16.7	0.0	10.0	6.7	26.7	6.7	0.0	0.0	70.0
10	SOCIO-LINGÜÍSTICA	COMUNICACIÓN Y VOCABUL	20.0	70.0	10.0	0.0	0.0	0.0	0.0	0.0	0.0	0.0	30.0
11	SOCIO-LINGÜÍSTICA	COMUNICACIÓN Y VOCABUL	26.7	3.3	70.0	0.0	0.0	0.0	0.0	0.0	0.0	0.0	30.0
12	SOCIO-LINGÜÍSTICA	COMUNICACIÓN Y VOCABUL	46.7	23.3	30.0	0.0	0.0	0.0	0.0	0.0	0.0	0.0	70.0
13	PRAGMÁTICA	COMPRENSIÓN	16.7	76.7	3.3	3.3	0.0	0.0	0.0	0.0	0.0	0.0	23.3
14	PRAGMÁTICA	COMPRENSIÓN	23.3	23.3	23.3	30.0	0.0	0.0	0.0	0.0	0.0	0.0	70.0
15	PRAGMÁTICA	COMPRENSIÓN	40.0	26.7	16.7	16.7	0.0	0.0	0.0	0.0	0.0	0.0	60.0
16	PRAGMÁTICA	COMPRENSIÓN	13.3	23.3	30.0	33.3	0.0	0.0	0.0	0.0	0.0	0.0	70.0

ID	NO ACERTARON LA RESPUESTA CORRECTA
NR	NO RESPONDIO

PRUEBA: MI META ES SABER 10-15-03
 INSTITUCIÓN: I. E. NORMAL SUPERIOR DE SINCELEJO

ÁREA: **LECTURA CRÍTICA**

INFORME DE INDICADORES Y ANÁLISIS DE RESPUESTAS

#	COMPETENCIAS	COMPONENTES	PORCENTAJE										
			A	B	C	D	E	F	G	H	NR	ID	
17	INTERPRETATIVA	IDENTIFICACIÓN DE LOS	13.3	3.3	80.0	3.3	0.0	0.0	0.0	0.0	0.0	0.0	20.0
18	INTERPRETATIVA	IDENTIFICACIÓN DE LOS	10.0	0.0	90.0	0.0	0.0	0.0	0.0	0.0	0.0	0.0	10.0
19	INTERPRETATIVA	ARTICULACIÓN DE LAS PA	96.7	0.0	0.0	3.3	0.0	0.0	0.0	0.0	0.0	0.0	3.3
20	PROPOSITIVA	REFLEXIÓN Y EVALUACIÓN	30.0	36.7	0.0	33.3	0.0	0.0	0.0	0.0	0.0	0.0	63.3
21	PROPOSITIVA	REFLEXIÓN Y EVALUACIÓN	13.3	73.3	13.3	0.0	0.0	0.0	0.0	0.0	0.0	0.0	26.7
22	PROPOSITIVA	IDENTIFICACIÓN DE LOS	36.7	13.3	50.0	0.0	0.0	0.0	0.0	0.0	0.0	0.0	86.7
23	PROPOSITIVA	REFLEXIÓN Y EVALUACIÓN	3.3	0.0	80.0	16.7	0.0	0.0	0.0	0.0	0.0	0.0	20.0
24	ARGUMENTATIVA	ARTICULACIÓN DE LAS PA	0.0	73.3	26.7	0.0	0.0	0.0	0.0	0.0	0.0	0.0	26.7
25	INTERPRETATIVA	IDENTIFICACIÓN DE LOS	6.7	0.0	16.7	76.7	0.0	0.0	0.0	0.0	0.0	0.0	23.3
26	ARGUMENTATIVA	ARTICULACIÓN DE LAS PA	16.7	63.3	20.0	0.0	0.0	0.0	0.0	0.0	0.0	0.0	80.0
27	INTERPRETATIVA	IDENTIFICACIÓN DE LOS	26.7	50.0	13.3	10.0	0.0	0.0	0.0	0.0	0.0	0.0	50.0
28	ARGUMENTATIVA	ARTICULACIÓN DE LAS PA	50.0	20.0	13.3	16.7	0.0	0.0	0.0	0.0	0.0	0.0	86.7
29	ARGUMENTATIVA	ARTICULACIÓN DE LAS PA	16.7	10.0	53.3	20.0	0.0	0.0	0.0	0.0	0.0	0.0	80.0
30	ARGUMENTATIVA	ARTICULACIÓN DE LAS PA	20.0	13.3	26.7	40.0	0.0	0.0	0.0	0.0	0.0	0.0	86.7
31	ARGUMENTATIVA	ARTICULACIÓN DE LAS PA	3.3	66.7	23.3	6.7	0.0	0.0	0.0	0.0	0.0	0.0	76.7
32	ARGUMENTATIVA	ARTICULACIÓN DE LAS PA	6.7	20.0	50.0	23.3	0.0	0.0	0.0	0.0	0.0	0.0	80.0

ID	NO ACERTARON LA RESPUESTA CORRECTA
NR	NO RESPONDIO

PRUEBA: MI META ES SABER 10-15-03
 INSTITUCIÓN: I. E. NORMAL SUPERIOR DE SINCELEJO

ÁREA: MATEMÁTICAS

INFORME DE INDICADORES Y ANÁLISIS DE RESPUESTAS

#	COMPETENCIAS	COMPONENTES	PORCENTAJE									ID	
			A	B	C	D	E	F	G	H	NR		
33	FORMULACIÓN Y EJECUCIÓN	NUMÉRICO - VARIACIONAL	10.0	66.7	20.0	3.3	0.0	0.0	0.0	0.0	0.0	0.0	33.3
34	RAZONAMIENTO Y ARGUMENTACIÓN	ALEATORIO	10.0	10.0	23.3	56.7	0.0	0.0	0.0	0.0	0.0	0.0	43.3
35	INTERPRETACIÓN Y REPRESENTACIÓN	NUMÉRICO - VARIACIONAL	36.7	13.3	23.3	26.7	0.0	0.0	0.0	0.0	0.0	0.0	73.3
36	INTERPRETACIÓN Y REPRESENTACIÓN	ALEATORIO	40.0	23.3	26.7	10.0	0.0	0.0	0.0	0.0	0.0	0.0	76.7
37	FORMULACIÓN Y EJECUCIÓN	ALEATORIO	73.3	23.3	3.3	0.0	0.0	0.0	0.0	0.0	0.0	0.0	96.7
38	INTERPRETACIÓN Y REPRESENTACIÓN	GEOMÉTRICO - MÉTRICO	26.7	23.3	26.7	23.3	0.0	0.0	0.0	0.0	0.0	0.0	76.7
39	RAZONAMIENTO Y ARGUMENTACIÓN	GEOMÉTRICO - MÉTRICO	26.7	36.7	23.3	13.3	0.0	0.0	0.0	0.0	0.0	0.0	73.3
40	FORMULACIÓN Y EJECUCIÓN	NUMÉRICO - VARIACIONAL	26.7	16.7	23.3	33.3	0.0	0.0	0.0	0.0	0.0	0.0	66.7
41	INTERPRETACIÓN Y REPRESENTACIÓN	GEOMÉTRICO - MÉTRICO	40.0	30.0	10.0	20.0	0.0	0.0	0.0	0.0	0.0	0.0	60.0
42	RAZONAMIENTO Y ARGUMENTACIÓN	GEOMÉTRICO - MÉTRICO	46.7	16.7	16.7	20.0	0.0	0.0	0.0	0.0	0.0	0.0	83.3
43	INTERPRETACIÓN Y REPRESENTACIÓN	GEOMÉTRICO - MÉTRICO	23.3	10.0	30.0	36.7	0.0	0.0	0.0	0.0	0.0	0.0	70.0
44	INTERPRETACIÓN Y REPRESENTACIÓN	RAZONAMIENTO CUANTITATIVO	46.7	26.7	10.0	16.7	0.0	0.0	0.0	0.0	0.0	0.0	83.3
45	FORMULACIÓN Y EJECUCIÓN	RAZONAMIENTO CUANTITATIVO	26.7	40.0	26.7	6.7	0.0	0.0	0.0	0.0	0.0	0.0	60.0
46	RAZONAMIENTO Y ARGUMENTACIÓN	RAZONAMIENTO CUANTITATIVO	10.0	33.3	16.7	40.0	0.0	0.0	0.0	0.0	0.0	0.0	83.3
47	INTERPRETACIÓN Y REPRESENTACIÓN	GEOMÉTRICO - MÉTRICO	20.0	26.7	40.0	13.3	0.0	0.0	0.0	0.0	0.0	0.0	86.7
48	INTERPRETACIÓN Y REPRESENTACIÓN	GEOMÉTRICO - MÉTRICO	43.3	16.7	16.7	23.3	0.0	0.0	0.0	0.0	0.0	0.0	76.7

ID	NO ACERTARON LA RESPUESTA CORRECTA
NR	NO RESPONDIO

PRUEBA: MI META ES SABER 10-15-03
 INSTITUCIÓN: I. E. NORMAL SUPERIOR DE SINCELEJO

ÁREA: CIENCIAS NATURALES

INFORME DE INDICADORES Y ANÁLISIS DE RESPUESTAS

#	COMPETENCIAS	COMPONENTES	PORCENTAJE										ID
			A	B	C	D	E	F	G	H	NR		
49	EXPLICACIÓN DE FENÓMEN	CELULAR	33.3	30.0	26.7	10.0	0.0	0.0	0.0	0.0	0.0	0.0	73.3
50	EXPLICACIÓN DE FENÓMEN	CELULAR	13.3	20.0	20.0	46.7	0.0	0.0	0.0	0.0	0.0	0.0	53.3
51	INDAGACIÓN	CELULAR	50.0	26.7	23.3	0.0	0.0	0.0	0.0	0.0	0.0	0.0	50.0
52	USO COMPRENSIVO DEL CO	ORGANÍSMO	30.0	16.7	6.7	46.7	0.0	0.0	0.0	0.0	0.0	0.0	53.3
53	EXPLICACIÓN DE FENÓMEN	ORGANÍSMO	26.7	10.0	56.7	6.7	0.0	0.0	0.0	0.0	0.0	0.0	43.3
54	INDAGACIÓN	ORGANÍSMO	30.0	60.0	10.0	0.0	0.0	0.0	0.0	0.0	0.0	0.0	70.0
55	INDAGACIÓN	ECOSISTÉMICO	16.7	10.0	33.3	40.0	0.0	0.0	0.0	0.0	0.0	0.0	66.7
56	USO COMPRENSIVO DEL CO	ECOSISTÉMICO	0.0	3.3	10.0	86.7	0.0	0.0	0.0	0.0	0.0	0.0	90.0
57	USO COMPRENSIVO DEL CO	ECOSISTÉMICO	40.0	16.7	16.7	26.7	0.0	0.0	0.0	0.0	0.0	0.0	60.0
58	USO COMPRENSIVO DEL CO	ECOSISTÉMICO	16.7	6.7	60.0	16.7	0.0	0.0	0.0	0.0	0.0	0.0	83.3
59	EXPLICACIÓN DE FENÓMEN	ASPECTOS ANALÍTICOS DE	13.3	63.3	23.3	0.0	0.0	0.0	0.0	0.0	0.0	0.0	36.7
60	INDAGACIÓN	ASPECTOS ANALÍTICOS DE	23.3	10.0	30.0	36.7	0.0	0.0	0.0	0.0	0.0	0.0	90.0
61	INDAGACIÓN	ASPECTOS ANALÍTICOS DE	20.0	30.0	20.0	30.0	0.0	0.0	0.0	0.0	0.0	0.0	70.0
62	USO COMPRENSIVO DEL CO	ASPECTOS ANALÍTICOS DE	10.0	50.0	16.7	23.3	0.0	0.0	0.0	0.0	0.0	0.0	50.0
63	EXPLICACIÓN DE FENÓMEN	ASPECTOS ANALÍTICOS DE	23.3	23.3	53.3	0.0	0.0	0.0	0.0	0.0	0.0	0.0	76.7
64	USO COMPRENSIVO DEL CO	ASPECTOS ANALÍTICOS DE	40.0	33.3	16.7	10.0	0.0	0.0	0.0	0.0	0.0	0.0	60.0
65	USO COMPRENSIVO DEL CO	ASPECTOS ANALÍTICOS DE	50.0	6.7	26.7	16.7	0.0	0.0	0.0	0.0	0.0	0.0	73.3
66	INDAGACIÓN	ASPECTOS FISICOQUÍMICO	23.3	20.0	46.7	10.0	0.0	0.0	0.0	0.0	0.0	0.0	80.0
67	INDAGACIÓN	ASPECTOS FISICOQUÍMICO	26.7	30.0	30.0	13.3	0.0	0.0	0.0	0.0	0.0	0.0	70.0
68	USO COMPRENSIVO DEL CO	ASPECTOS FISICOQUÍMICO	6.7	43.3	36.7	13.3	0.0	0.0	0.0	0.0	0.0	0.0	93.3
69	EXPLICACIÓN DE FENÓMEN	MECÁNICA CLÁSICA	33.3	23.3	13.3	30.0	0.0	0.0	0.0	0.0	0.0	0.0	86.7
70	USO COMPRENSIVO DEL CO	MECÁNICA CLÁSICA	16.7	66.7	6.7	10.0	0.0	0.0	0.0	0.0	0.0	0.0	33.3
71	USO COMPRENSIVO DEL CO	MECÁNICA CLÁSICA	10.0	26.7	16.7	46.7	0.0	0.0	0.0	0.0	0.0	0.0	90.0
72	EXPLICACIÓN DE FENÓMEN	MECÁNICA CLÁSICA	0.0	3.3	26.7	70.0	0.0	0.0	0.0	0.0	0.0	0.0	30.0
73	INDAGACIÓN	MECÁNICA CLÁSICA	16.7	43.3	20.0	20.0	0.0	0.0	0.0	0.0	0.0	0.0	56.7
74	USO COMPRENSIVO DEL CO	MECÁNICA CLÁSICA	36.7	3.3	50.0	10.0	0.0	0.0	0.0	0.0	0.0	0.0	50.0
75	EXPLICACIÓN DE FENÓMEN	MECÁNICA CLÁSICA	26.7	10.0	0.0	63.3	0.0	0.0	0.0	0.0	0.0	0.0	36.7
76	INDAGACIÓN	MECÁNICA CLÁSICA	33.3	23.3	30.0	13.3	0.0	0.0	0.0	0.0	0.0	0.0	66.7
77	INDAGACIÓN	MECÁNICA CLÁSICA	10.0	53.3	6.7	30.0	0.0	0.0	0.0	0.0	0.0	0.0	93.3
78	EXPLICACIÓN DE FENÓMEN	MECÁNICA CLÁSICA	33.3	26.7	40.0	0.0	0.0	0.0	0.0	0.0	0.0	0.0	66.7

ID	NO ACERTARON LA RESPUESTA CORRECTA
NR	NO RESPONDIO

PRUEBA: MI META ES SABER 10-15-03
 INSTITUCIÓN: I. E. NORMAL SUPERIOR DE SINCELEJO

ÁREA: **LECTURA CRITICA II**

INFORME DE INDICADORES Y ANÁLISIS DE RESPUESTAS

#	COMPETENCIAS	COMPONENTES	PORCENTAJE										
			A	B	C	D	E	F	G	H	NR	ID	
79	INTERPRETATIVA	LA PREGUNTA DEL HOMBRE	0.0	13.3	83.3	3.3	0.0	0.0	0.0	0.0	0.0	0.0	16.7
80	ARGUMENTATIVA	LA PREGUNTA DEL HOMBRE	0.0	13.3	70.0	16.7	0.0	0.0	0.0	0.0	0.0	0.0	83.3
81	INTERPRETATIVA	LA PREGUNTA DEL HOMBRE	6.7	10.0	20.0	63.3	0.0	0.0	0.0	0.0	0.0	0.0	36.7
82	ARGUMENTATIVA	LA PREGUNTA DEL HOMBRE	23.3	20.0	46.7	10.0	0.0	0.0	0.0	0.0	0.0	0.0	53.3
83	INTERPRETATIVA	LA PREGUNTA DEL HOMBRE	3.3	36.7	60.0	0.0	0.0	0.0	0.0	0.0	0.0	0.0	40.0
84	PROPOSITIVA	LA PREGUNTA DEL HOMBRE	33.3	30.0	26.7	10.0	0.0	0.0	0.0	0.0	0.0	0.0	70.0
85	INTERPRETATIVA	LA PREGUNTA DEL HOMBRE	96.7	3.3	0.0	0.0	0.0	0.0	0.0	0.0	0.0	0.0	3.3
86	ARGUMENTATIVA	LA PREGUNTA DEL HOMBRE	30.0	56.7	3.3	10.0	0.0	0.0	0.0	0.0	0.0	0.0	43.3
87	ARGUMENTATIVA	LA PREGUNTA DEL HOMBRE	16.7	33.3	16.7	33.3	0.0	0.0	0.0	0.0	0.0	0.0	83.3
88	ARGUMENTATIVA	LA PREGUNTA DEL HOMBRE	20.0	6.7	50.0	23.3	0.0	0.0	0.0	0.0	0.0	0.0	50.0
89	ARGUMENTATIVA	LA PREGUNTA DEL HOMBRE	83.3	10.0	3.3	3.3	0.0	0.0	0.0	0.0	0.0	0.0	16.7
90	INTERPRETATIVA	LA PREGUNTA DEL HOMBRE	86.7	3.3	6.7	3.3	0.0	0.0	0.0	0.0	0.0	0.0	13.3

ID	NO ACERTARON LA RESPUESTA CORRECTA
NR	NO RESPONDIO

PRUEBA: MI META ES SABER 10-15-03
 INSTITUCIÓN: I. E. NORMAL SUPERIOR DE SINCELEJO

ÁREA: **SOCIALES Y CIUDADANAS**

INFORME DE INDICADORES Y ANÁLISIS DE RESPUESTAS

#	COMPETENCIAS	COMPONENTES	PORCENTAJE									ID	
			A	B	C	D	E	F	G	H	NR		
91	PENSAMIENTO REFLEXIVO	PODER, ECONOMÍA Y ORGA	60.0	16.7	6.7	16.7	0.0	0.0	0.0	0.0	0.0	0.0	40.0
92	PENSAMIENTO REFLEXIVO	PODER, ECONOMÍA Y ORGA	20.0	13.3	43.3	23.3	0.0	0.0	0.0	0.0	0.0	0.0	56.7
93	INTERPRETACIÓN Y ANÁLI	PODER, ECONOMÍA Y ORGA	26.7	23.3	0.0	50.0	0.0	0.0	0.0	0.0	0.0	0.0	50.0
94	INTERPRETACIÓN Y ANÁLI	PODER, ECONOMÍA Y ORGA	3.3	93.3	3.3	0.0	0.0	0.0	0.0	0.0	0.0	0.0	6.7
95	INTERPRETACIÓN Y ANÁLI	PODER, ECONOMÍA Y ORGA	6.7	6.7	56.7	30.0	0.0	0.0	0.0	0.0	0.0	0.0	43.3
96	INTERPRETACIÓN Y ANÁLI	PODER, ECONOMÍA Y ORGA	76.7	3.3	3.3	16.7	0.0	0.0	0.0	0.0	0.0	0.0	23.3
97	INTERPRETACIÓN Y ANÁLI	PODER, ECONOMÍA Y ORGA	6.7	16.7	56.7	20.0	0.0	0.0	0.0	0.0	0.0	0.0	80.0
98	PENSAMIENTO REFLEXIVO	PODER, ECONOMÍA Y ORGA	36.7	20.0	20.0	23.3	0.0	0.0	0.0	0.0	0.0	0.0	80.0
99	PENSAMIENTO REFLEXIVO	PODER, ECONOMÍA Y ORGA	13.3	53.3	26.7	6.7	0.0	0.0	0.0	0.0	0.0	0.0	46.7
100	INTERPRETACIÓN Y ANÁLI	PODER, ECONOMÍA Y ORGA	66.7	0.0	20.0	13.3	0.0	0.0	0.0	0.0	0.0	0.0	33.3

ID	NO ACERTARON LA RESPUESTA CORRECTA
NR	NO RESPONDIO