

INFORME DE ASIGNATURAS (GENERAL)

INSTITUCIÓN: I. E. NORMAL SUPERIOR DE SINCELEJO
PRUEBA: MI META ES SABER 10-15-03

CIUDAD: SINCELEJO
FECHA: 29 / OCTUBRE / 2015

GRUPO	NOMBRE	PUESTO				NÚCLEO COMÚN									
		CAT	PROMEDIO	GRA	GRU	ALC	LC	FL	AMT	ACN	B	F	Q	ASC	AI
10°1	BATISTA RANGEL ANDREA MARCELA	S	278	3	1	61	56	67	38	47	40	50	50	80	44
10°1	MONTES BAQUERO MARIA JOSE	M	219	30	2	43	38	50	25	37	40	50	20	70	44
10°1	CAMPO CANOLE YISETH PAOLA	M	212	38	3	54	56	50	25	40	40	20	60	50	44
10°1	GUERRA CARABALLO YULEIDYS PAOLA	M	206	47	4	46	38	58	44	40	20	40	60	40	25
10°1	SIERRA ALMANZA JORGE ANDRES	M	202	49	5	46	31	67	13	53	70	50	40	40	69
10°1	CLEMENTE AVILA ICELA ANDREA	M	200	50	6	57	44	75	31	27	20	30	30	50	25
10°1	PEREZ CABALLERO JOSE MARIO	M	199	51	7	46	50	42	25	27	20	30	30	60	44
10°1	ARRIETA NISPERUZA DAVID ELIAS	M	194	55	8	43	44	42	19	30	10	50	30	70	19
10°1	HERRERA RODRIGUEZ ERIKA BEATRIZ	M	190	62	9	54	44	67	13	37	40	40	30	50	31
10°1	BANQUET LIDUEÑA YULIANA	M	178	68	10	50	69	25	13	13	10	10	20	60	56
10°1	BUENO PEREA JOSE MANUEL	M	178	69	11	57	63	50	31	30	30	20	40	30	19
10°1	SIERRA RIOS MARIA MONICA	M	170	78	12	29	38	17	44	30	40	20	30	40	13
10°1	PATERNINA GOMEZ LAUREN JOHANA	M	161	84	13	29	31	25	31	43	50	40	40	30	19
10°1	VERGARA YANES JOSE ARMANDO	M	154	90	14	32	44	17	44	27	0	30	50	20	31
10°1	TUIRAN LADEUS DIEGO FERNANDO	M	147	96	15	46	50	42	25	20	0	30	30	20	50
10°1	ALVAREZ MARTINEZ CARLOS DANIEL	M	138	101	16	32	31	33	44	17	40	0	10	20	19
10°1	MARQUEZ NUÑEZ ALIN JOSE	I	123	110	17	32	31	33	25	23	30	30	10	10	50
10°1	BOHORQUEZ PADILLA MARIA LAURA	I	107	113	18	21	31	8	38	23	10	50	10	0	31
10°1	RUIZ RODRIGUEZ JOSE FERNANDO	I	82	115	19	32	38	25	6	10	0	20	10	10	38
PROMEDIOS			175.68			42.7	43.4	41.7	28.0	30.2	26.8	32.1	31.6	39.5	35.2

DETALLE INFORME DE ASIGNATURAS (GENERAL)

INSTITUCIÓN: I. E. NORMAL SUPERIOR DE SINCELEJO
PRUEBA: MI META ES SABER 10-15-03**CIUDAD:** SINCELEJO
FECHA: 29 / OCTUBRE / 2015

SIGLA	ASIGNATURA	CANT. PREGUNTAS
LC	LECTURA CRÍTICA	16
FL	FILOSOFÍA	12
MT	MATEMÁTICAS	16
B	BIOLOGÍA	10
F	FÍSICA	10
Q	QUÍMICA	10
CS	CIENCIAS SOCIALES	10
I	INGLÉS	16

GRAFICOS COMPARATIVOS

INSTITUCIÓN: I. E. NORMAL SUPERIOR DE SINCELEJO
PRUEBA: MI META ES SABER 10-15-03

CIUDAD: SINCELEJO
FECHA: OCTUBRE 29 DE 2015

PROMEDIOS PRUEBA VS NACIONAL

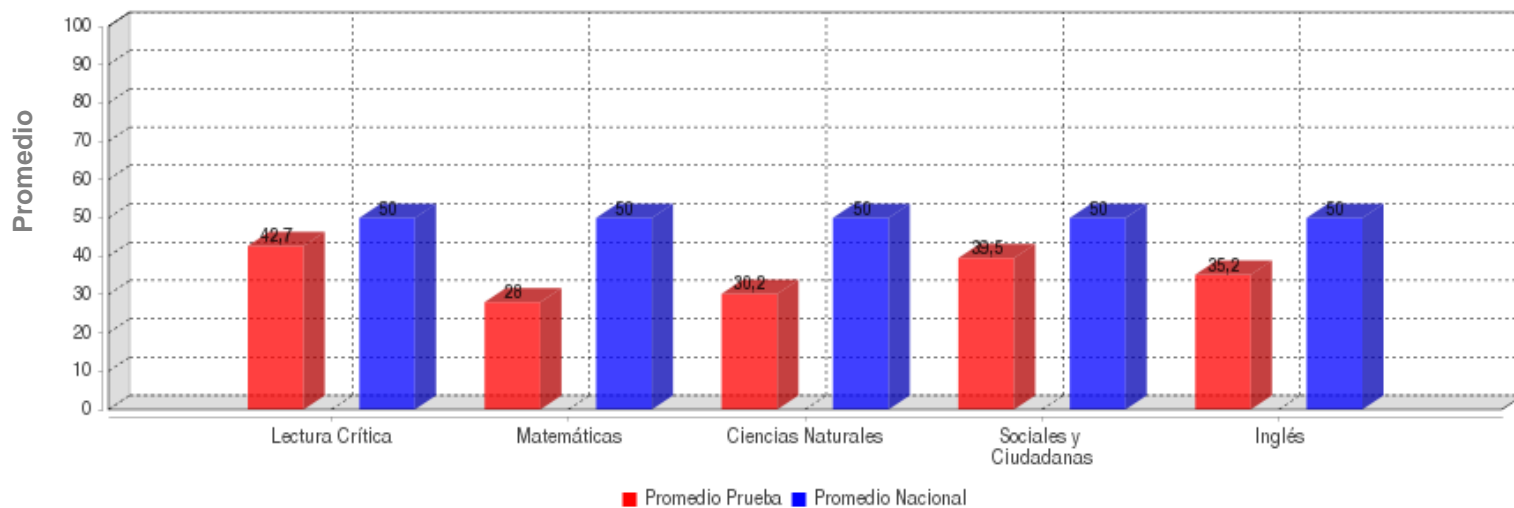

	LECTURA CRÍTICA	MATEMÁTICAS	CIENCIAS NATURALES	SOCIALES Y CIUDADANA	INGLÉS
PROMEDIO	42.7	28.0	30.2	39.5	35.2
PROM. NACIONAL	50.0	50.0	50.0	50.0	50.0

DESVIACIONES PRUEBA VS NACIONAL

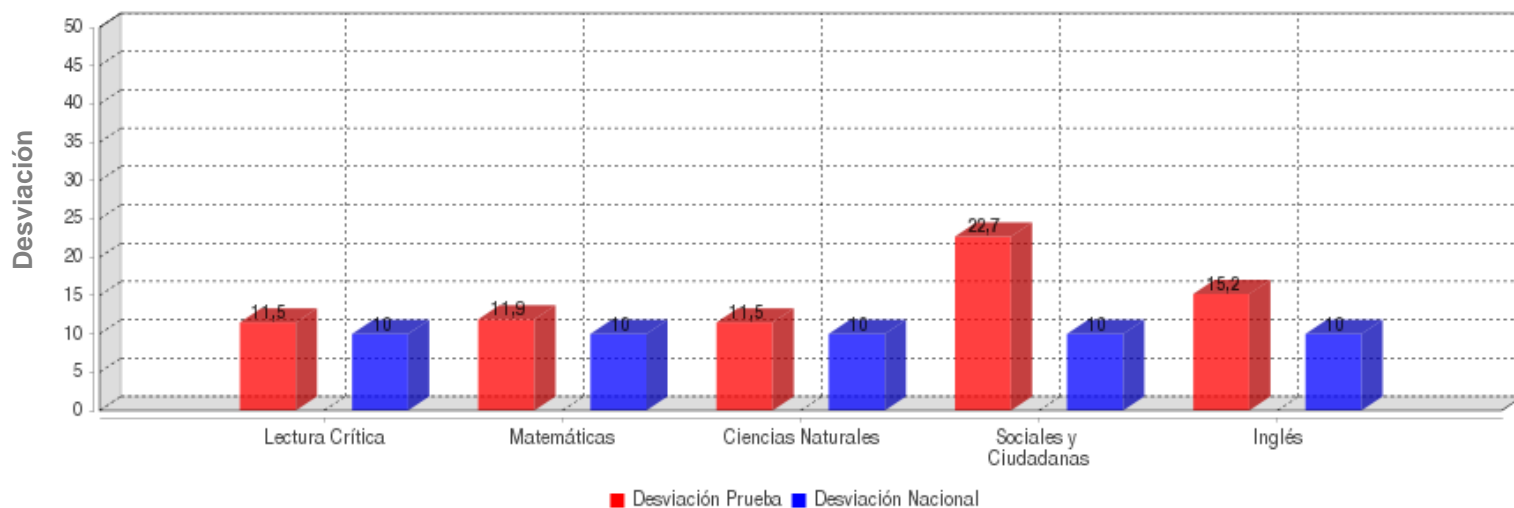

	LECTURA CRÍTICA	MATEMÁTICAS	CIENCIAS NATURALES	SOCIALES Y CIUDADANA	INGLÉS
DESVIACIÓN	11.5	11.9	11.5	22.7	15.2
DESV. NACIONAL	10.0	10.0	10.0	10.0	10.0

GRAFICOS COMPARATIVOS

INSTITUCIÓN: I. E. NORMAL SUPERIOR DE SINCELEJO
PRUEBA: MI META ES SABER 10-15-03

CIUDAD: SINCELEJO
FECHA: OCTUBRE 29 DE 2015

MÁXIMOS Y MÍNIMOS

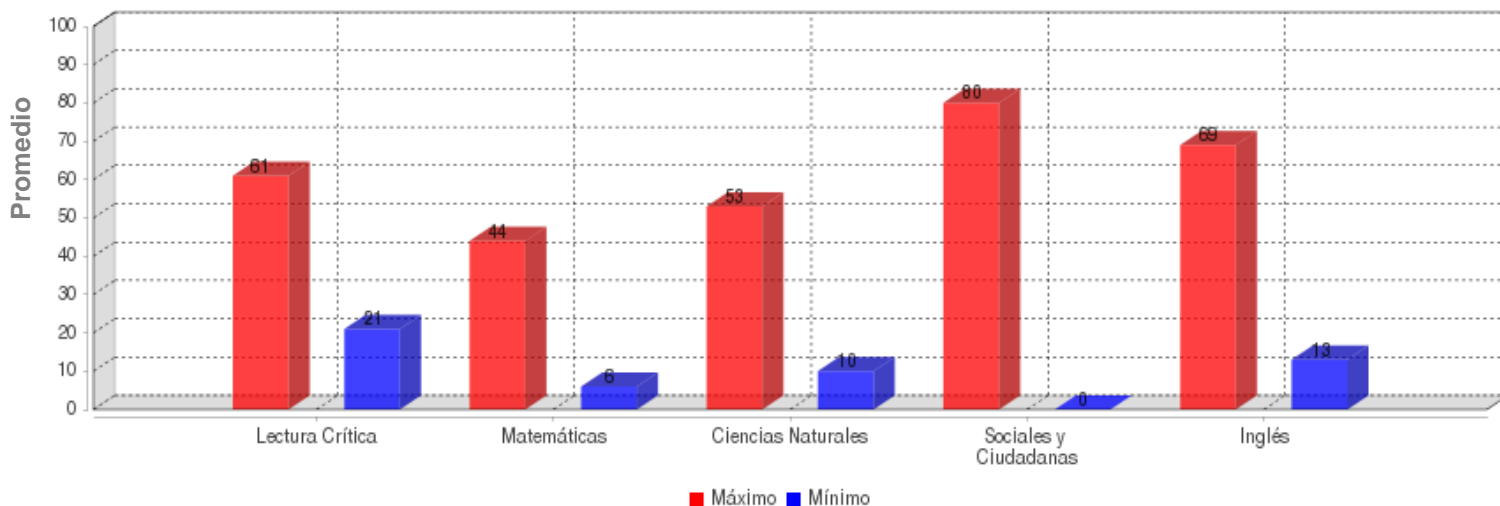

	LECTURA CRÍTICA	MATEMÁTICAS	CIENCIAS NATURALES	SOCIALES Y CIUDADANA	INGLÉS
MÁXIMO	61.0	44.0	53.0	80.0	69.0
MÍNIMO	21.0	6.0	10.0	0.0	13.0

PROMEDIOS ASIGNATURAS

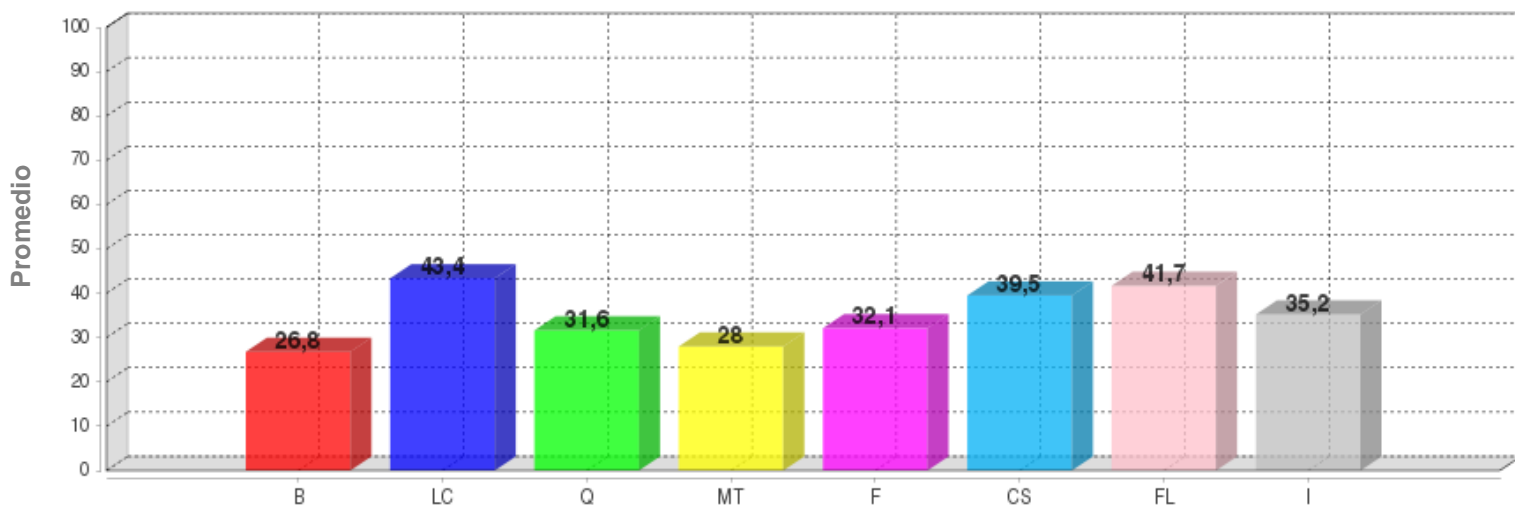

	B	LC	Q	MT	F	CS	FL	I
PROMEDIO	26.8	43.4	31.6	28.0	32.1	39.5	41.7	35.2

DISTRIBUCIÓN DE ESTUDIANTES POR NIVELES DE COMPONENTES

INGLÉS - INGLÉS

AVISOS

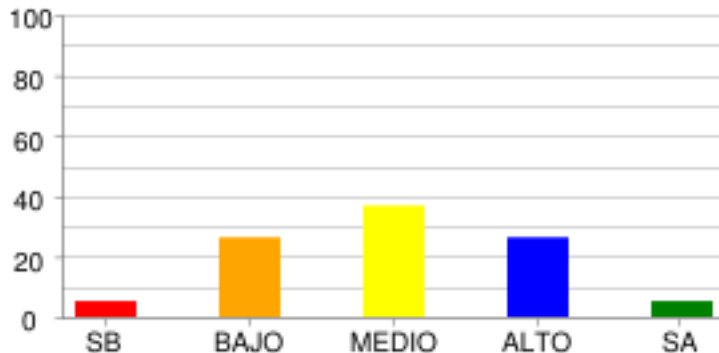

	SB	BAJO	MEDIO	ALTO	SA
% Estudiantes	5.26%	26.32%	36.84%	26.32%	5.26%
# Estudiantes	1	5	7	5	1

COMPRENSIÓN

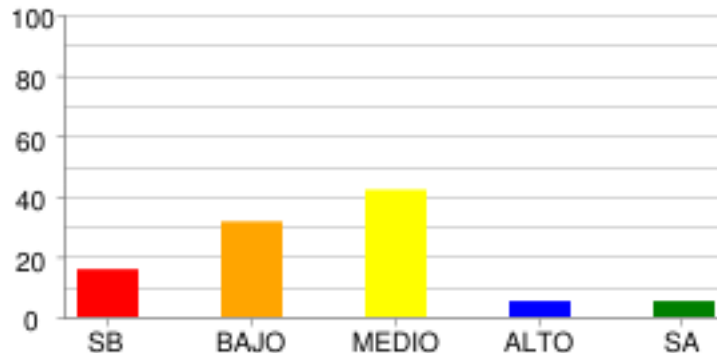

	SB	BAJO	MEDIO	ALTO	SA
% Estudiantes	15.79%	31.58%	42.11%	5.26%	5.26%
# Estudiantes	3	6	8	1	1

COMUNICACIÓN Y VOCABULARIO

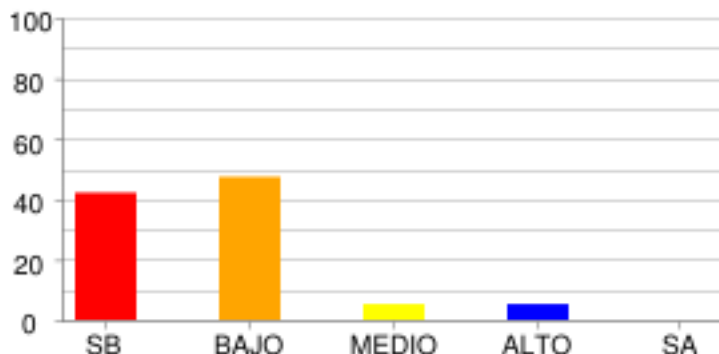

	SB	BAJO	MEDIO	ALTO	SA
% Estudiantes	42.11%	47.37%	5.26%	5.26%	0.0%
# Estudiantes	8	9	1	1	0

LECTURA CRÍTICA - FILOSOFÍA

LA PREGUNTA DEL HOMBRE POR SU MUNDO SOCIAL Y CULTURAL

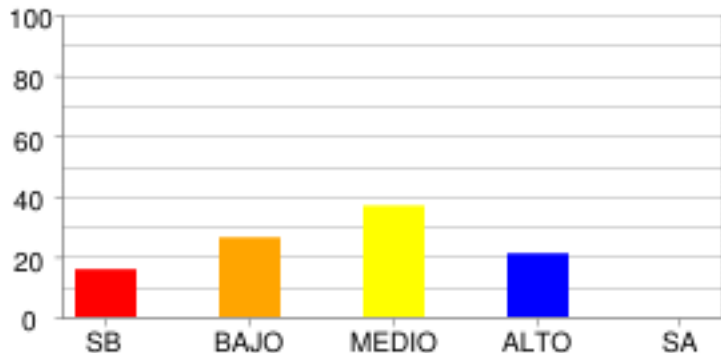

	SB	BAJO	MEDIO	ALTO	SA
% Estudiantes	15.79%	26.32%	36.84%	21.05%	0.0%
# Estudiantes	3	5	7	4	0

LECTURA CRÍTICA - LECTURA CRÍTICA

ARTICULACIÓN DE LAS PARTES DE UN TEXTO PARA DARLE SENTIDO GLOBAL

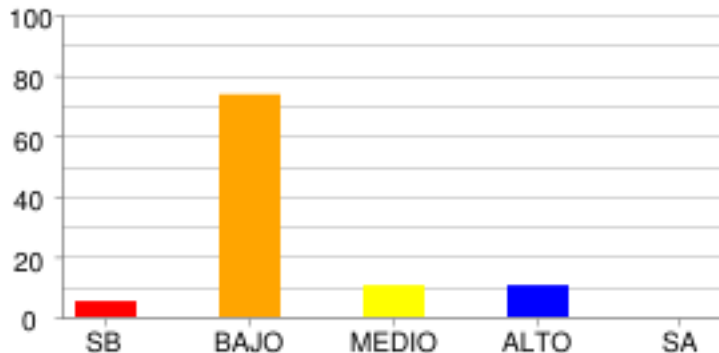

	SB	BAJO	MEDIO	ALTO	SA
% Estudiantes	5.26%	73.68%	10.53%	10.53%	0.0%
# Estudiantes	1	14	2	2	0

IDENTIFICACIÓN DE LOS CONTENIDOS EXPLÍCITOS.

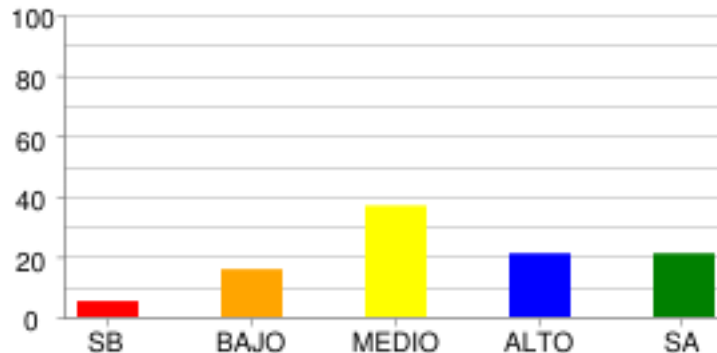

	SB	BAJO	MEDIO	ALTO	SA
% Estudiantes	5.26%	15.79%	36.84%	21.05%	21.05%
# Estudiantes	1	3	7	4	4

REFLEXIÓN Y EVALUACIÓN DEL CONTENIDO DE LOS TEXTOS.

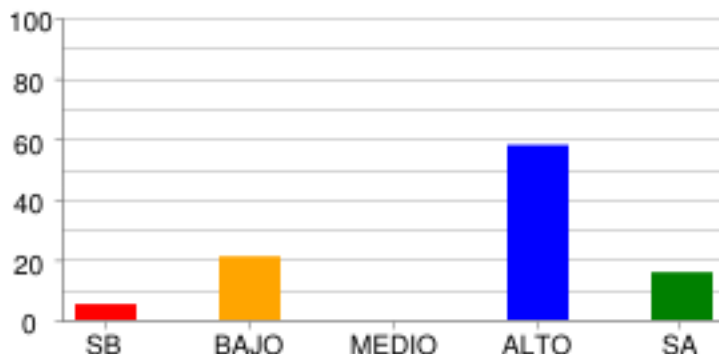

	SB	BAJO	MEDIO	ALTO	SA
% Estudiantes	5.26%	21.05%	0.0%	57.89%	15.79%
# Estudiantes	1	4	0	11	3

MATEMÁTICAS - MATEMÁTICAS

ALEATORIO

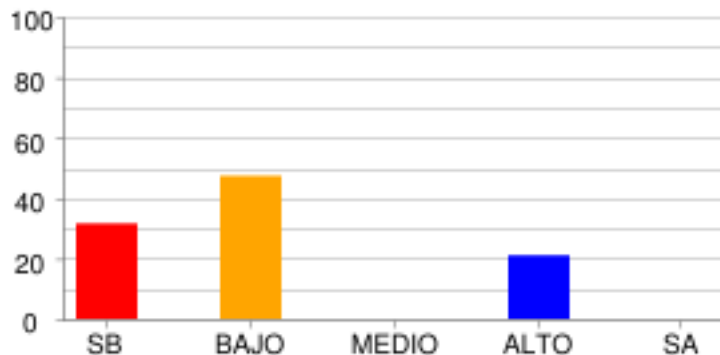

	SB	BAJO	MEDIO	ALTO	SA
% Estudiantes	31.58%	47.37%	0.0%	21.05%	0.0%
# Estudiantes	6	9	0	4	0

GEOMÉTRICO - MÉTRICO

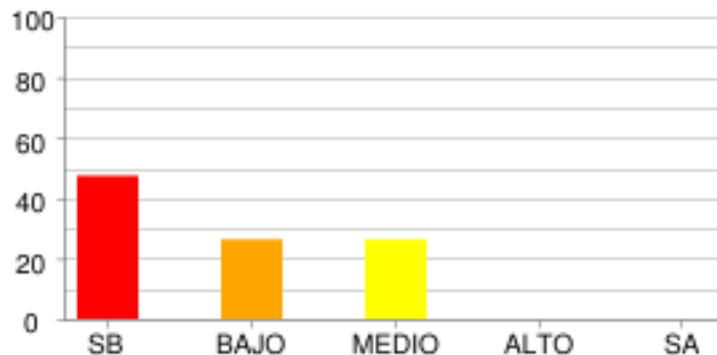

	SB	BAJO	MEDIO	ALTO	SA
% Estudiantes	47.37%	26.32%	26.32%	0.0%	0.0%
# Estudiantes	9	5	5	0	0

NUMÉRICO - VARIACIONAL

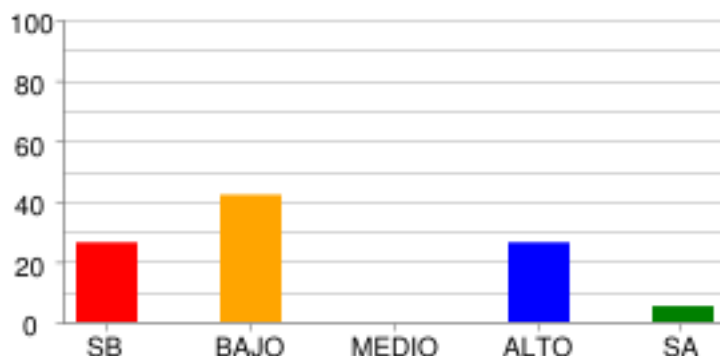

	SB	BAJO	MEDIO	ALTO	SA
% Estudiantes	26.32%	42.11%	0.0%	26.32%	5.26%
# Estudiantes	5	8	0	5	1

RAZONAMIENTO CUANTITATIVO

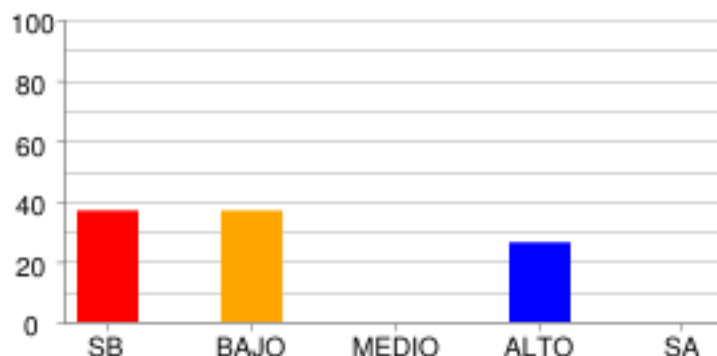

	SB	BAJO	MEDIO	ALTO	SA
% Estudiantes	36.84%	36.84%	0.0%	26.32%	0.0%
# Estudiantes	7	7	0	5	0

CIENCIAS NATURALES - QUÍMICA [ENTORNO FÍSICO]

ASPECTOS ANALÍTICOS DE MEZCLAS

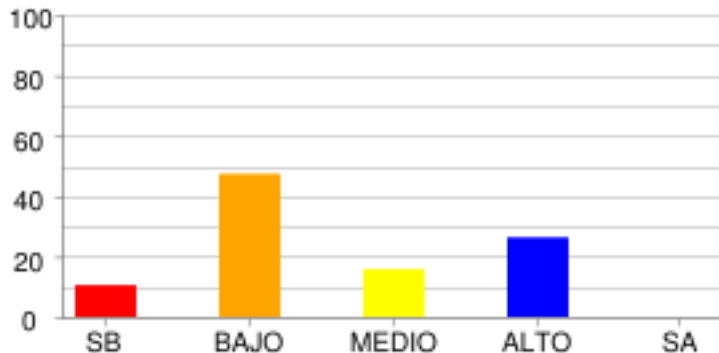

	SB	BAJO	MEDIO	ALTO	SA
% Estudiantes	10.53%	47.37%	15.79%	26.32%	0.0%
# Estudiantes	2	9	3	5	0

ASPECTOS ANALÍTICOS DE SUSTANCIAS

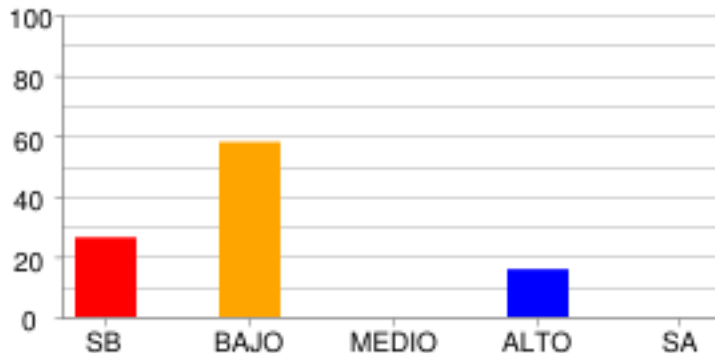

	SB	BAJO	MEDIO	ALTO	SA
% Estudiantes	26.32%	57.89%	0.0%	15.79%	0.0%
# Estudiantes	5	11	0	3	0

ASPECTOS FISCOQUÍMICOS DE MEZCLAS

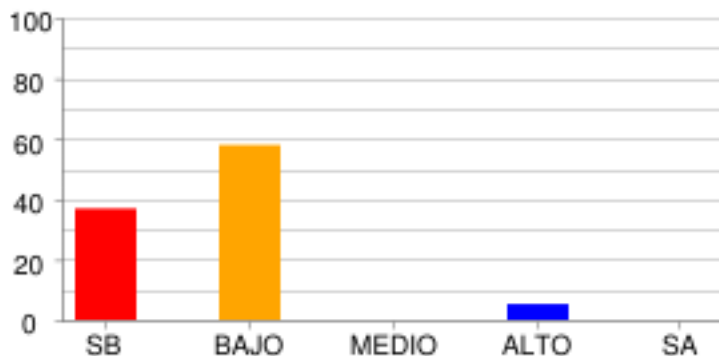

	SB	BAJO	MEDIO	ALTO	SA
% Estudiantes	36.84%	57.89%	0.0%	5.26%	0.0%
# Estudiantes	7	11	0	1	0

CIENCIAS NATURALES - FÍSICA [ENTORNO FÍSICO]

MECÁNICA CLÁSICA

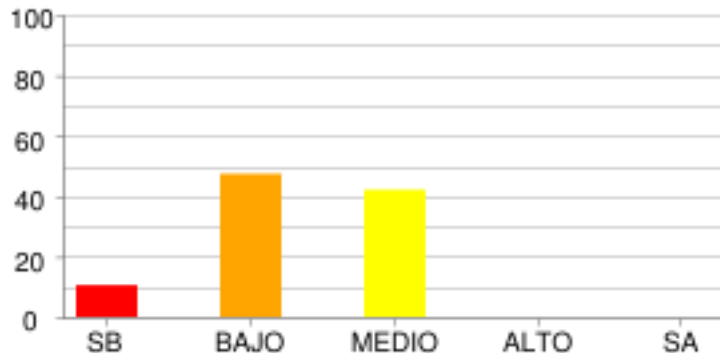

	SB	BAJO	MEDIO	ALTO	SA
% Estudiantes	10.53%	47.37%	42.11%	0.0%	0.0%
# Estudiantes	2	9	8	0	0

CIENCIAS NATURALES - BIOLOGÍA [ENTORNO VIVO]

CELULAR

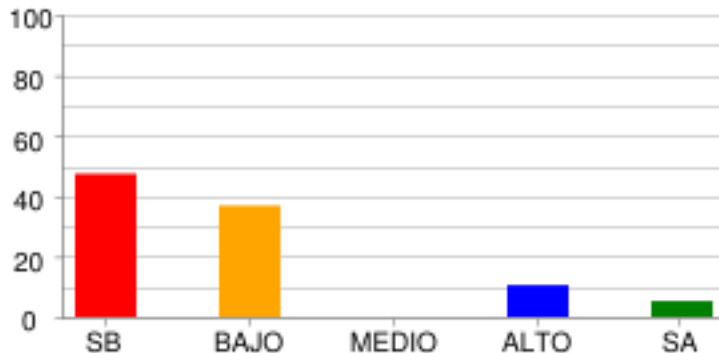

	SB	BAJO	MEDIO	ALTO	SA
% Estudiantes	47.37%	36.84%	0.0%	10.53%	5.26%
# Estudiantes	9	7	0	2	1

ECOSISTÉMICO

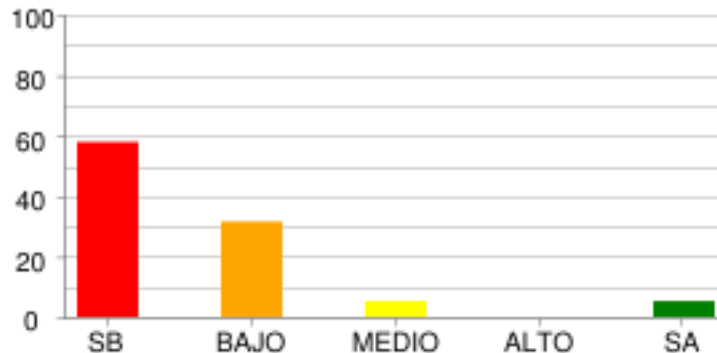

	SB	BAJO	MEDIO	ALTO	SA
% Estudiantes	57.89%	31.58%	5.26%	0.0%	5.26%
# Estudiantes	11	6	1	0	1

ORGANÍSMO

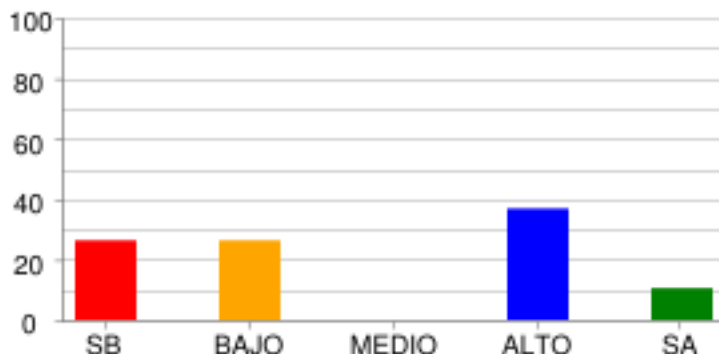

	SB	BAJO	MEDIO	ALTO	SA
% Estudiantes	26.32%	26.32%	0.0%	36.84%	10.53%
# Estudiantes	5	5	0	7	2

SOCIALES Y CIUDADANAS - CIENCIAS SOCIALES

PODER, ECONOMÍA Y ORGANIZACIONES SOCIALES

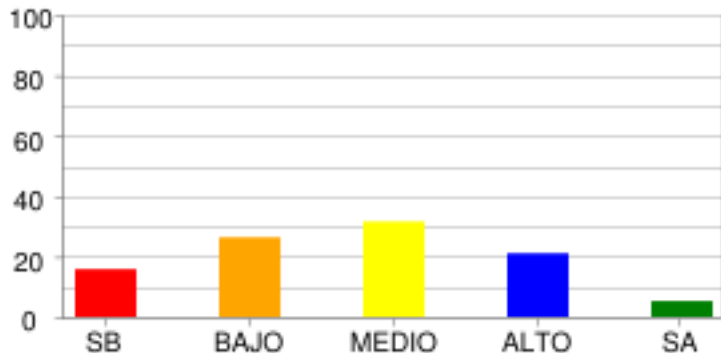

	SB	BAJO	MEDIO	ALTO	SA
% Estudiantes	15.79%	26.32%	31.58%	21.05%	5.26%
# Estudiantes	3	5	6	4	1

DISTRIBUCIÓN DE ESTUDIANTES POR NIVELES DE COMPETENCIA

LECTURA CRÍTICA

ARGUMENTATIVA

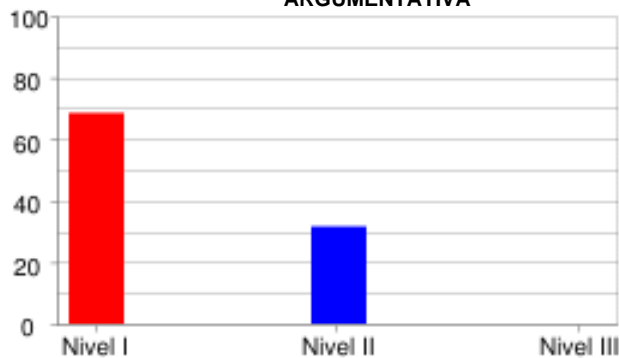

	Nivel I	Nivel II	Nivel III
% Estudiantes	68.42%	31.58%	0.0%
# Estudiantes	13	6	0

INTERPRETATIVA

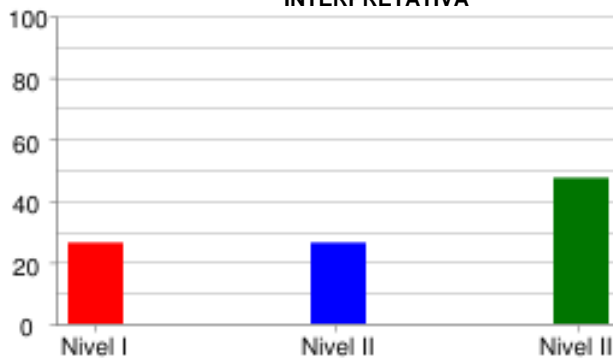

	Nivel I	Nivel II	Nivel III
% Estudiantes	26.32%	26.32%	47.37%
# Estudiantes	5	5	9

PROPOSITIVA

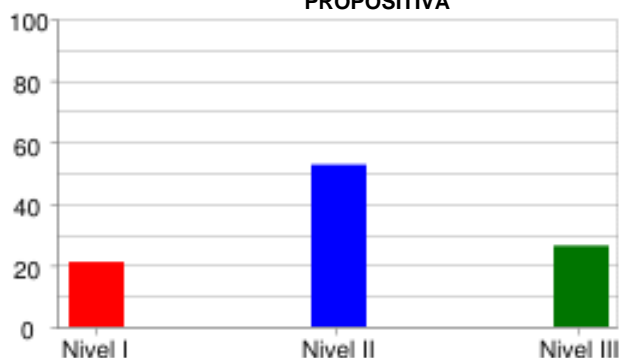

	Nivel I	Nivel II	Nivel III
% Estudiantes	21.05%	52.63%	26.32%
# Estudiantes	4	10	5

PROPOSITIVA

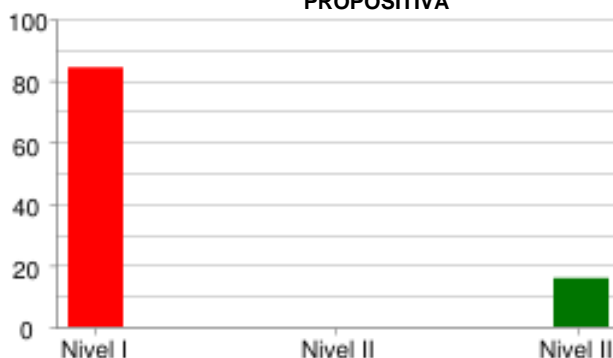

	Nivel I	Nivel II	Nivel III
% Estudiantes	84.21%	0.0%	15.79%
# Estudiantes	16	0	3

MATEMÁTICAS

FORMULACIÓN Y EJECUCIÓN

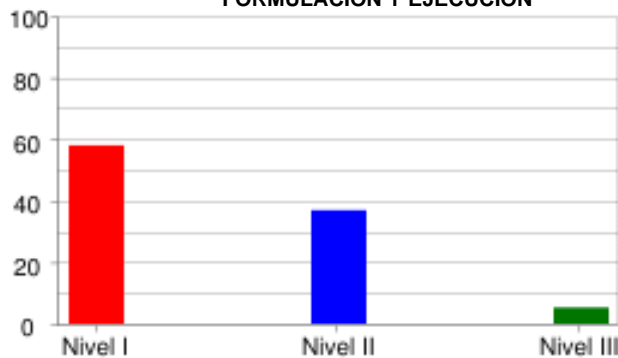

	Nivel I	Nivel II	Nivel III
% Estudiantes	57.89%	36.84%	5.26%
# Estudiantes	11	7	1

INTERPRETACIÓN Y REPRESENTACIÓN

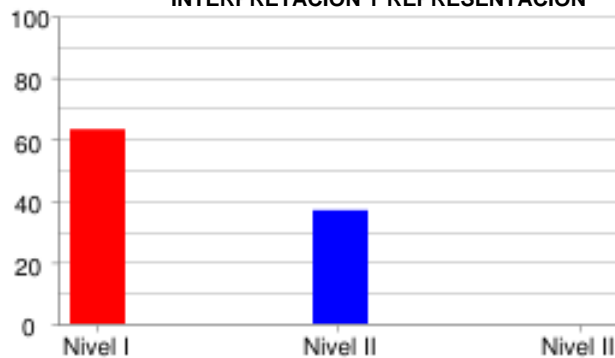

	Nivel I	Nivel II	Nivel III
% Estudiantes	63.16%	36.84%	0.0%
# Estudiantes	12	7	0

RAZONAMIENTO Y ARGUMENTACIÓN



	Nivel I	Nivel II	Nivel III
% Estudiantes	57.89%	31.58%	10.53%
# Estudiantes	11	6	2

CIENCIAS NATURALES

EXPLICACIÓN DE FENÓMENOS

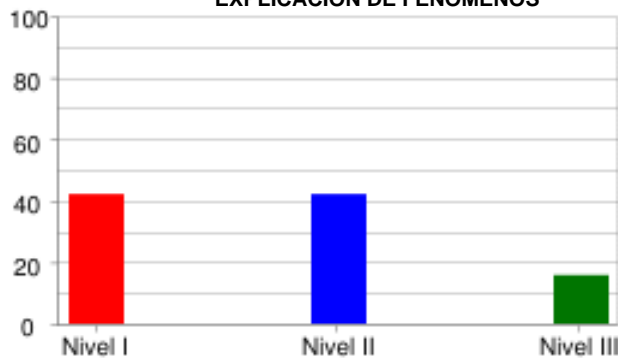

	Nivel I	Nivel II	Nivel III
% Estudiantes	42.11%	42.11%	15.79%
# Estudiantes	8	8	3

INDAGACIÓN

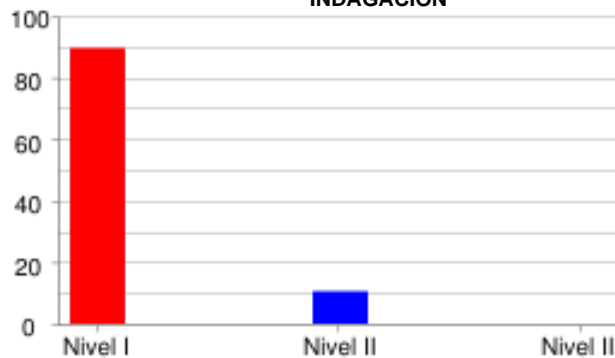

	Nivel I	Nivel II	Nivel III
% Estudiantes	89.47%	10.53%	0.0%
# Estudiantes	17	2	0

USO COMPRENSIVO DEL CONOCIMIENTO CIENTÍFICO



	Nivel I	Nivel II	Nivel III
% Estudiantes	52.63%	47.37%	0.0%
# Estudiantes	10	9	0

SOCIALES Y CIUDADANAS

INTERPRETACIÓN Y ANÁLISIS DE PERSPECTIVAS

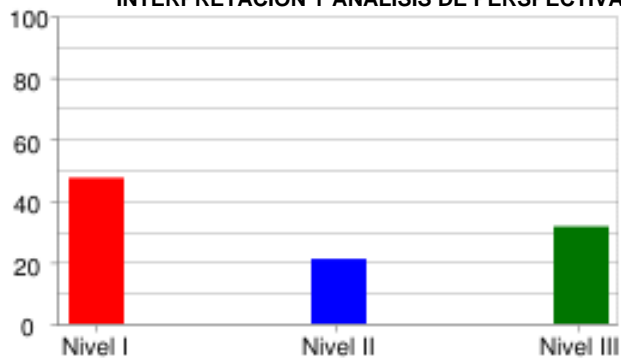

	Nivel I	Nivel II	Nivel III
% Estudiantes	47.37%	21.05%	31.58%
# Estudiantes	9	4	6

PENSAMIENTO REFLEXIVO Y SISTÉMICO

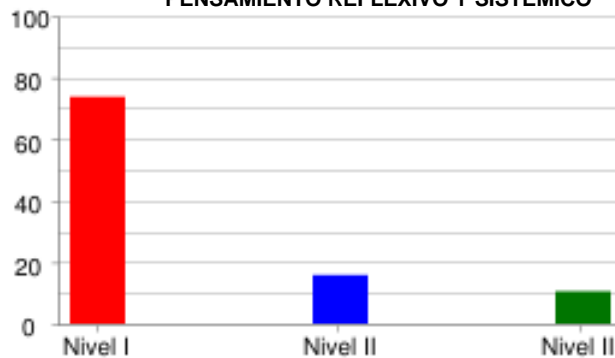

	Nivel I	Nivel II	Nivel III
% Estudiantes	73.68%	15.79%	10.53%
# Estudiantes	14	3	2

INGLÉS

LINGÜÍSTICA

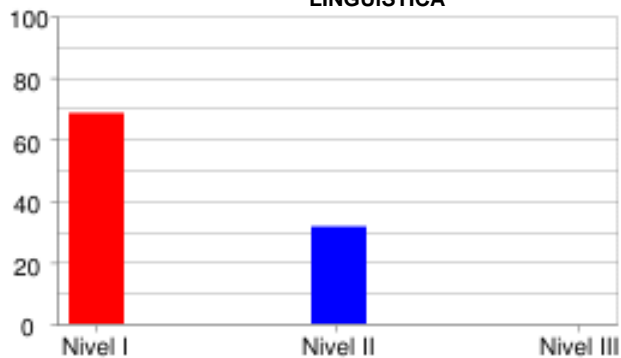

	Nivel I	Nivel II	Nivel III
% Estudiantes	68.42%	31.58%	0.0%
# Estudiantes	13	6	0

PRAGMÁTICA

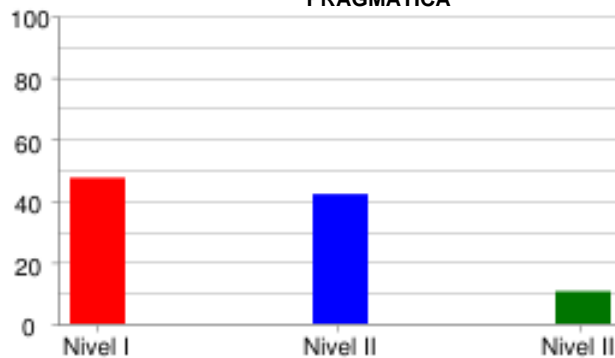

	Nivel I	Nivel II	Nivel III
% Estudiantes	47.37%	42.11%	10.53%
# Estudiantes	9	8	2

SOCIO-LINGÜÍSTICA

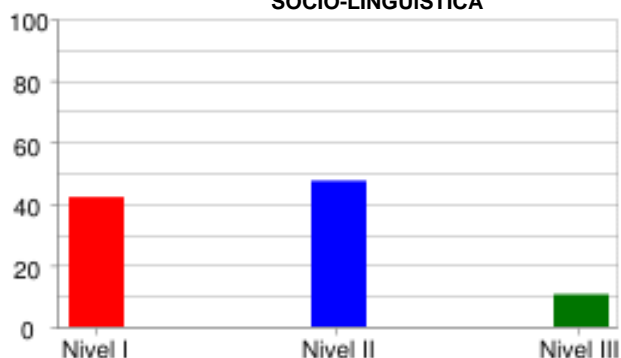

	Nivel I	Nivel II	Nivel III
% Estudiantes	42.11%	47.37%	10.53%
# Estudiantes	8	9	2

PRUEBA: MI META ES SABER 10-15-03
 INSTITUCIÓN: I. E. NORMAL SUPERIOR DE SINCELEJO

ÁREA: INGLÉS

INFORME DE INDICADORES Y ANÁLISIS DE RESPUESTAS

#	COMPETENCIAS	COMPONENTES	PORCENTAJE									ID	
			A	B	C	D	E	F	G	H	NR		
1	SOCIO-LINGÜÍSTICA	AVISOS	36.8	36.8	26.3	0.0	0.0	0.0	0.0	0.0	0.0	0.0	63.2
2	SOCIO-LINGÜÍSTICA	AVISOS	78.9	15.8	5.3	0.0	0.0	0.0	0.0	0.0	0.0	0.0	21.1
3	SOCIO-LINGÜÍSTICA	AVISOS	21.1	10.5	68.4	0.0	0.0	0.0	0.0	0.0	0.0	0.0	31.6
4	SOCIO-LINGÜÍSTICA	AVISOS	15.8	5.3	78.9	0.0	0.0	0.0	0.0	0.0	0.0	0.0	84.2
5	LINGÜÍSTICA	COMUNICACIÓN Y VOCABUL	5.3	36.8	0.0	21.1	31.6	0.0	5.3	0.0	0.0	0.0	68.4
6	LINGÜÍSTICA	COMUNICACIÓN Y VOCABUL	5.3	31.6	5.3	10.5	10.5	31.6	5.3	0.0	0.0	0.0	68.4
7	LINGÜÍSTICA	COMUNICACIÓN Y VOCABUL	10.5	26.3	10.5	5.3	26.3	5.3	15.8	0.0	0.0	0.0	73.7
8	LINGÜÍSTICA	COMUNICACIÓN Y VOCABUL	15.8	5.3	21.1	0.0	0.0	0.0	5.3	52.6	0.0	0.0	94.7
9	LINGÜÍSTICA	COMUNICACIÓN Y VOCABUL	31.6	10.5	10.5	15.8	15.8	5.3	10.5	0.0	0.0	0.0	68.4
10	SOCIO-LINGÜÍSTICA	COMUNICACIÓN Y VOCABUL	52.6	31.6	15.8	0.0	0.0	0.0	0.0	0.0	0.0	0.0	68.4
11	SOCIO-LINGÜÍSTICA	COMUNICACIÓN Y VOCABUL	31.6	31.6	31.6	5.3	0.0	0.0	0.0	0.0	0.0	0.0	68.4
12	SOCIO-LINGÜÍSTICA	COMUNICACIÓN Y VOCABUL	68.4	10.5	21.1	0.0	0.0	0.0	0.0	0.0	0.0	0.0	78.9
13	PRAGMÁTICA	COMPRENSIÓN	10.5	68.4	10.5	10.5	0.0	0.0	0.0	0.0	0.0	0.0	31.6
14	PRAGMÁTICA	COMPRENSIÓN	10.5	26.3	42.1	21.1	0.0	0.0	0.0	0.0	0.0	0.0	78.9
15	PRAGMÁTICA	COMPRENSIÓN	31.6	26.3	15.8	26.3	0.0	0.0	0.0	0.0	0.0	0.0	68.4
16	PRAGMÁTICA	COMPRENSIÓN	21.1	15.8	31.6	31.6	0.0	0.0	0.0	0.0	0.0	0.0	68.4

ID	NO ACERTARON LA RESPUESTA CORRECTA
NR	NO RESPONDIO

PRUEBA: MI META ES SABER 10-15-03
 INSTITUCIÓN: I. E. NORMAL SUPERIOR DE SINCELEJO

ÁREA: **LECTURA CRÍTICA**

INFORME DE INDICADORES Y ANÁLISIS DE RESPUESTAS

#	COMPETENCIAS	COMPONENTES	PORCENTAJE									ID	
			A	B	C	D	E	F	G	H	NR		
17	INTERPRETATIVA	IDENTIFICACIÓN DE LOS	31.6	5.3	63.2	0.0	0.0	0.0	0.0	0.0	0.0	0.0	36.8
18	INTERPRETATIVA	IDENTIFICACIÓN DE LOS	42.1	0.0	57.9	0.0	0.0	0.0	0.0	0.0	0.0	0.0	42.1
19	INTERPRETATIVA	ARTICULACIÓN DE LAS PA	84.2	0.0	0.0	15.8	0.0	0.0	0.0	0.0	0.0	0.0	15.8
20	PROPOSITIVA	REFLEXIÓN Y EVALUACIÓN	57.9	21.1	0.0	21.1	0.0	0.0	0.0	0.0	0.0	0.0	78.9
21	PROPOSITIVA	REFLEXIÓN Y EVALUACIÓN	5.3	78.9	10.5	5.3	0.0	0.0	0.0	0.0	0.0	0.0	21.1
22	PROPOSITIVA	IDENTIFICACIÓN DE LOS	47.4	21.1	21.1	10.5	0.0	0.0	0.0	0.0	0.0	0.0	78.9
23	PROPOSITIVA	REFLEXIÓN Y EVALUACIÓN	0.0	5.3	84.2	10.5	0.0	0.0	0.0	0.0	0.0	0.0	15.8
24	ARGUMENTATIVA	ARTICULACIÓN DE LAS PA	5.3	68.4	26.3	0.0	0.0	0.0	0.0	0.0	0.0	0.0	31.6
25	INTERPRETATIVA	IDENTIFICACIÓN DE LOS	21.1	5.3	15.8	57.9	0.0	0.0	0.0	0.0	0.0	0.0	42.1
26	ARGUMENTATIVA	ARTICULACIÓN DE LAS PA	15.8	63.2	21.1	0.0	0.0	0.0	0.0	0.0	0.0	0.0	78.9
27	INTERPRETATIVA	IDENTIFICACIÓN DE LOS	10.5	36.8	21.1	31.6	0.0	0.0	0.0	0.0	0.0	0.0	63.2
28	ARGUMENTATIVA	ARTICULACIÓN DE LAS PA	52.6	5.3	21.1	21.1	0.0	0.0	0.0	0.0	0.0	0.0	78.9
29	ARGUMENTATIVA	ARTICULACIÓN DE LAS PA	10.5	26.3	42.1	21.1	0.0	0.0	0.0	0.0	0.0	0.0	78.9
30	ARGUMENTATIVA	ARTICULACIÓN DE LAS PA	10.5	10.5	57.9	21.1	0.0	0.0	0.0	0.0	0.0	0.0	89.5
31	ARGUMENTATIVA	ARTICULACIÓN DE LAS PA	15.8	57.9	15.8	10.5	0.0	0.0	0.0	0.0	0.0	0.0	84.2
32	ARGUMENTATIVA	ARTICULACIÓN DE LAS PA	10.5	31.6	42.1	15.8	0.0	0.0	0.0	0.0	0.0	0.0	68.4

ID	NO ACERTARON LA RESPUESTA CORRECTA
NR	NO RESPONDIO

PRUEBA: MI META ES SABER 10-15-03
 INSTITUCIÓN: I. E. NORMAL SUPERIOR DE SINCELEJO

ÁREA: MATEMÁTICAS

INFORME DE INDICADORES Y ANÁLISIS DE RESPUESTAS

#	COMPETENCIAS	COMPONENTES	PORCENTAJE									ID	
			A	B	C	D	E	F	G	H	NR		
33	FORMULACIÓN Y EJECUCIÓN	NUMÉRICO - VARIACIONAL	10.5	57.9	10.5	21.1	0.0	0.0	0.0	0.0	0.0	0.0	42.1
34	RAZONAMIENTO Y ARGUMENTACIÓN	ALEATORIO	52.6	10.5	0.0	36.8	0.0	0.0	0.0	0.0	0.0	0.0	63.2
35	INTERPRETACIÓN Y REPRESENTACIÓN	NUMÉRICO - VARIACIONAL	26.3	15.8	26.3	31.6	0.0	0.0	0.0	0.0	0.0	0.0	68.4
36	INTERPRETACIÓN Y REPRESENTACIÓN	ALEATORIO	47.4	31.6	15.8	5.3	0.0	0.0	0.0	0.0	0.0	0.0	68.4
37	FORMULACIÓN Y EJECUCIÓN	ALEATORIO	47.4	15.8	21.1	15.8	0.0	0.0	0.0	0.0	0.0	0.0	78.9
38	INTERPRETACIÓN Y REPRESENTACIÓN	GEOMÉTRICO - MÉTRICO	21.1	26.3	47.4	5.3	0.0	0.0	0.0	0.0	0.0	0.0	94.7
39	RAZONAMIENTO Y ARGUMENTACIÓN	GEOMÉTRICO - MÉTRICO	15.8	36.8	31.6	15.8	0.0	0.0	0.0	0.0	0.0	0.0	84.2
40	FORMULACIÓN Y EJECUCIÓN	NUMÉRICO - VARIACIONAL	42.1	15.8	21.1	21.1	0.0	0.0	0.0	0.0	0.0	0.0	78.9
41	INTERPRETACIÓN Y REPRESENTACIÓN	GEOMÉTRICO - MÉTRICO	26.3	47.4	15.8	10.5	0.0	0.0	0.0	0.0	0.0	0.0	73.7
42	RAZONAMIENTO Y ARGUMENTACIÓN	GEOMÉTRICO - MÉTRICO	36.8	36.8	21.1	5.3	0.0	0.0	0.0	0.0	0.0	0.0	63.2
43	INTERPRETACIÓN Y REPRESENTACIÓN	GEOMÉTRICO - MÉTRICO	26.3	21.1	31.6	21.1	0.0	0.0	0.0	0.0	0.0	0.0	68.4
44	INTERPRETACIÓN Y REPRESENTACIÓN	RAZONAMIENTO CUANTITATIVO	52.6	31.6	0.0	15.8	0.0	0.0	0.0	0.0	0.0	0.0	84.2
45	FORMULACIÓN Y EJECUCIÓN	RAZONAMIENTO CUANTITATIVO	31.6	31.6	26.3	10.5	0.0	0.0	0.0	0.0	0.0	0.0	68.4
46	RAZONAMIENTO Y ARGUMENTACIÓN	RAZONAMIENTO CUANTITATIVO	10.5	31.6	42.1	15.8	0.0	0.0	0.0	0.0	0.0	0.0	57.9
47	INTERPRETACIÓN Y REPRESENTACIÓN	GEOMÉTRICO - MÉTRICO	21.1	26.3	36.8	15.8	0.0	0.0	0.0	0.0	0.0	0.0	84.2
48	INTERPRETACIÓN Y REPRESENTACIÓN	GEOMÉTRICO - MÉTRICO	15.8	36.8	21.1	26.3	0.0	0.0	0.0	0.0	0.0	0.0	73.7

ID	NO ACERTARON LA RESPUESTA CORRECTA
NR	NO RESPONDIO

PRUEBA: MI META ES SABER 10-15-03 ÁREA: CIENCIAS NATURALES
 INSTITUCIÓN: I. E. NORMAL SUPERIOR DE SINCELEJO

INFORME DE INDICADORES Y ANÁLISIS DE RESPUESTAS

#	COMPETENCIAS	COMPONENTES	PORCENTAJE										ID
			A	B	C	D	E	F	G	H	NR		
49	EXPLICACIÓN DE FENÓMEN	CELULAR	21.1	31.6	31.6	15.8	0.0	0.0	0.0	0.0	0.0	0.0	68.4
50	EXPLICACIÓN DE FENÓMEN	CELULAR	15.8	21.1	31.6	31.6	0.0	0.0	0.0	0.0	0.0	0.0	68.4
51	INDAGACIÓN	CELULAR	10.5	42.1	36.8	10.5	0.0	0.0	0.0	0.0	0.0	0.0	89.5
52	USO COMPRENSIVO DEL CO	ORGANÍSMO	21.1	15.8	10.5	52.6	0.0	0.0	0.0	0.0	0.0	0.0	47.4
53	EXPLICACIÓN DE FENÓMEN	ORGANÍSMO	36.8	0.0	42.1	21.1	0.0	0.0	0.0	0.0	0.0	0.0	57.9
54	INDAGACIÓN	ORGANÍSMO	36.8	42.1	21.1	0.0	0.0	0.0	0.0	0.0	0.0	0.0	63.2
55	INDAGACIÓN	ECOSISTÉMICO	26.3	26.3	15.8	31.6	0.0	0.0	0.0	0.0	0.0	0.0	84.2
56	USO COMPRENSIVO DEL CO	ECOSISTÉMICO	0.0	5.3	10.5	84.2	0.0	0.0	0.0	0.0	0.0	0.0	89.5
57	USO COMPRENSIVO DEL CO	ECOSISTÉMICO	31.6	36.8	15.8	15.8	0.0	0.0	0.0	0.0	0.0	0.0	68.4
58	USO COMPRENSIVO DEL CO	ECOSISTÉMICO	10.5	10.5	73.7	5.3	0.0	0.0	0.0	0.0	0.0	0.0	94.7
59	EXPLICACIÓN DE FENÓMEN	ASPECTOS ANALÍTICOS DE	21.1	52.6	10.5	15.8	0.0	0.0	0.0	0.0	0.0	0.0	47.4
60	INDAGACIÓN	ASPECTOS ANALÍTICOS DE	15.8	21.1	21.1	42.1	0.0	0.0	0.0	0.0	0.0	0.0	78.9
61	INDAGACIÓN	ASPECTOS ANALÍTICOS DE	15.8	42.1	26.3	15.8	0.0	0.0	0.0	0.0	0.0	0.0	84.2
62	USO COMPRENSIVO DEL CO	ASPECTOS ANALÍTICOS DE	15.8	52.6	15.8	15.8	0.0	0.0	0.0	0.0	0.0	0.0	47.4
63	EXPLICACIÓN DE FENÓMEN	ASPECTOS ANALÍTICOS DE	52.6	21.1	21.1	5.3	0.0	0.0	0.0	0.0	0.0	0.0	47.4
64	USO COMPRENSIVO DEL CO	ASPECTOS ANALÍTICOS DE	21.1	26.3	26.3	26.3	0.0	0.0	0.0	0.0	0.0	0.0	78.9
65	USO COMPRENSIVO DEL CO	ASPECTOS ANALÍTICOS DE	36.8	15.8	31.6	15.8	0.0	0.0	0.0	0.0	0.0	0.0	68.4
66	INDAGACIÓN	ASPECTOS FISICOQUÍMICO	15.8	36.8	21.1	26.3	0.0	0.0	0.0	0.0	0.0	0.0	63.2
67	INDAGACIÓN	ASPECTOS FISICOQUÍMICO	26.3	36.8	21.1	15.8	0.0	0.0	0.0	0.0	0.0	0.0	78.9
68	USO COMPRENSIVO DEL CO	ASPECTOS FISICOQUÍMICO	10.5	26.3	26.3	36.8	0.0	0.0	0.0	0.0	0.0	0.0	89.5
69	EXPLICACIÓN DE FENÓMEN	MECÁNICA CLÁSICA	52.6	10.5	26.3	10.5	0.0	0.0	0.0	0.0	0.0	0.0	73.7
70	USO COMPRENSIVO DEL CO	MECÁNICA CLÁSICA	21.1	57.9	10.5	10.5	0.0	0.0	0.0	0.0	0.0	0.0	42.1
71	USO COMPRENSIVO DEL CO	MECÁNICA CLÁSICA	15.8	15.8	26.3	42.1	0.0	0.0	0.0	0.0	0.0	0.0	84.2
72	EXPLICACIÓN DE FENÓMEN	MECÁNICA CLÁSICA	5.3	21.1	36.8	36.8	0.0	0.0	0.0	0.0	0.0	0.0	63.2
73	INDAGACIÓN	MECÁNICA CLÁSICA	21.1	26.3	47.4	5.3	0.0	0.0	0.0	0.0	0.0	0.0	73.7
74	USO COMPRENSIVO DEL CO	MECÁNICA CLÁSICA	21.1	26.3	42.1	10.5	0.0	0.0	0.0	0.0	0.0	0.0	57.9
75	EXPLICACIÓN DE FENÓMEN	MECÁNICA CLÁSICA	42.1	10.5	5.3	42.1	0.0	0.0	0.0	0.0	0.0	0.0	57.9
76	INDAGACIÓN	MECÁNICA CLÁSICA	26.3	42.1	21.1	10.5	0.0	0.0	0.0	0.0	0.0	0.0	73.7
77	INDAGACIÓN	MECÁNICA CLÁSICA	31.6	15.8	31.6	21.1	0.0	0.0	0.0	0.0	0.0	0.0	68.4
78	EXPLICACIÓN DE FENÓMEN	MECÁNICA CLÁSICA	15.8	52.6	26.3	5.3	0.0	0.0	0.0	0.0	0.0	0.0	84.2

ID	NO ACERTARON LA RESPUESTA CORRECTA
NR	NO RESPONDIO

PRUEBA: MI META ES SABER 10-15-03
 INSTITUCIÓN: I. E. NORMAL SUPERIOR DE SINCELEJO

ÁREA: **LECTURA CRITICA II**

INFORME DE INDICADORES Y ANÁLISIS DE RESPUESTAS

#	COMPETENCIAS	COMPONENTES	PORCENTAJE										ID
			A	B	C	D	E	F	G	H	NR		
79	INTERPRETATIVA	LA PREGUNTA DEL HOMBRE	10.5	26.3	57.9	5.3	0.0	0.0	0.0	0.0	0.0	0.0	42.1
80	ARGUMENTATIVA	LA PREGUNTA DEL HOMBRE	21.1	21.1	42.1	15.8	0.0	0.0	0.0	0.0	0.0	0.0	84.2
81	INTERPRETATIVA	LA PREGUNTA DEL HOMBRE	10.5	15.8	15.8	57.9	0.0	0.0	0.0	0.0	0.0	0.0	42.1
82	ARGUMENTATIVA	LA PREGUNTA DEL HOMBRE	10.5	26.3	52.6	10.5	0.0	0.0	0.0	0.0	0.0	0.0	47.4
83	INTERPRETATIVA	LA PREGUNTA DEL HOMBRE	15.8	31.6	52.6	0.0	0.0	0.0	0.0	0.0	0.0	0.0	47.4
84	PROPOSITIVA	LA PREGUNTA DEL HOMBRE	31.6	15.8	42.1	10.5	0.0	0.0	0.0	0.0	0.0	0.0	84.2
85	INTERPRETATIVA	LA PREGUNTA DEL HOMBRE	63.2	15.8	10.5	10.5	0.0	0.0	0.0	0.0	0.0	0.0	36.8
86	ARGUMENTATIVA	LA PREGUNTA DEL HOMBRE	42.1	36.8	5.3	15.8	0.0	0.0	0.0	0.0	0.0	0.0	63.2
87	ARGUMENTATIVA	LA PREGUNTA DEL HOMBRE	15.8	68.4	0.0	15.8	0.0	0.0	0.0	0.0	0.0	0.0	100.0
88	ARGUMENTATIVA	LA PREGUNTA DEL HOMBRE	15.8	5.3	36.8	42.1	0.0	0.0	0.0	0.0	0.0	0.0	63.2
89	ARGUMENTATIVA	LA PREGUNTA DEL HOMBRE	52.6	10.5	31.6	5.3	0.0	0.0	0.0	0.0	0.0	0.0	47.4
90	INTERPRETATIVA	LA PREGUNTA DEL HOMBRE	57.9	21.1	10.5	10.5	0.0	0.0	0.0	0.0	0.0	0.0	42.1

ID	NO ACERTARON LA RESPUESTA CORRECTA
NR	NO RESPONDIO

PRUEBA: MI META ES SABER 10-15-03
 INSTITUCIÓN: I. E. NORMAL SUPERIOR DE SINCELEJO

ÁREA: **SOCIALES Y CIUDADANAS**

INFORME DE INDICADORES Y ANÁLISIS DE RESPUESTAS

#	COMPETENCIAS	COMPONENTES	PORCENTAJE									ID	
			A	B	C	D	E	F	G	H	NR		
91	PENSAMIENTO REFLEXIVO	PODER, ECONOMÍA Y ORGA	47.4	10.5	31.6	10.5	0.0	0.0	0.0	0.0	0.0	0.0	52.6
92	PENSAMIENTO REFLEXIVO	PODER, ECONOMÍA Y ORGA	36.8	26.3	21.1	15.8	0.0	0.0	0.0	0.0	0.0	0.0	78.9
93	INTERPRETACIÓN Y ANÁLI	PODER, ECONOMÍA Y ORGA	31.6	21.1	10.5	36.8	0.0	0.0	0.0	0.0	0.0	0.0	63.2
94	INTERPRETACIÓN Y ANÁLI	PODER, ECONOMÍA Y ORGA	10.5	57.9	15.8	15.8	0.0	0.0	0.0	0.0	0.0	0.0	42.1
95	INTERPRETACIÓN Y ANÁLI	PODER, ECONOMÍA Y ORGA	0.0	10.5	57.9	31.6	0.0	0.0	0.0	0.0	0.0	0.0	42.1
96	INTERPRETACIÓN Y ANÁLI	PODER, ECONOMÍA Y ORGA	42.1	21.1	31.6	5.3	0.0	0.0	0.0	0.0	0.0	0.0	57.9
97	INTERPRETACIÓN Y ANÁLI	PODER, ECONOMÍA Y ORGA	15.8	36.8	26.3	21.1	0.0	0.0	0.0	0.0	0.0	0.0	78.9
98	PENSAMIENTO REFLEXIVO	PODER, ECONOMÍA Y ORGA	31.6	26.3	15.8	26.3	0.0	0.0	0.0	0.0	0.0	0.0	73.7
99	PENSAMIENTO REFLEXIVO	PODER, ECONOMÍA Y ORGA	26.3	26.3	31.6	15.8	0.0	0.0	0.0	0.0	0.0	0.0	73.7
100	INTERPRETACIÓN Y ANÁLI	PODER, ECONOMÍA Y ORGA	57.9	0.0	26.3	15.8	0.0	0.0	0.0	0.0	0.0	0.0	42.1

ID	NO ACERTARON LA RESPUESTA CORRECTA
NR	NO RESPONDIO